Impresso em papel de HOLMBERG BECH & C. — Stockolmo e Rio.

Correio da Manhã

Propriedade de EDMUNDO BITTENCOURT & Cia. Limitada

OMMUNDSEN & C. LTD. — Fornecedores de papel para o "Correio da Manhã"

Director—PAULO BITTENCOURT
Director substituto — M. PAULO FILHO

ANNO XXVI — N. 9.702
RIO DE JANEIRO — TERÇA-FEIRA, 7 DE SETEMBRO DE 1926

LARGO DA CARIOCA N. 13
Gerente—V. A. DUARTE FELIX

Ausentes o Brasil e a Hespanha, inaugurou-se hontem a assembléa da Liga das Nações, que elegeu seu presidente o sr. Nintchitch

Reina na Hespanha intensa agitação militar contra o governo, tendo havido numerosas prisões e correndo boatos de preparativos de revolta

Foram sentidos em Santiago e Valparaiso dois fortes abalos de terra, que se repetiram longamente na ultima dessas cidades

A HESPANHA SOB GRANDE AGITAÇÃO MILITAR

O governo tomou energicas medidas preventivas, inclusive o estado de guerra, mas continuam as noticias da imminencia de graves acontecimentos

Hendaya, 5 (U. P.) — Em consequencia da recente agitação e ameaça de revolta por parte de um grupo de officiaes de artilharia, descontentes com a lei de promoções, de par com demonstrações contrarias ao governo do general Primo de Rivera, o governo declarou a lei marcial em toda a Hespanha, na noite de hontem.

Em vista da attitude assumida pelos officiaes de artilharia, o governo resolveu dispensal-os todos do serviço do exercito.

Ha grande azafama nos meios policiaes e dapartamentos officiaes hoje.

O rei Affonso, que se achava em San Sebastian, partiu para Madrid immediatamente.

O capitão geral de Madrid esteve em grande vigilancia durante toda a noite de hontem. Todas as forças de policia foram concentradas nas estações madrilenas.

O general Haro, chefe dos officiaes descontentes, foi preso, assim como varias outras patentes do exercito.

Madrid, 6 (U. P.) — O general Primo de Rivera recebeu no seu gabinete o representante da United Press, ratificando-lhe a excellente impressão da jornada de hontem. Sem violencias, que teriam sido dolorosas para o governo, elle conseguiu impor o prestigio do poder publico, como é de incansavel obrigação para todo homem de governo.

"Agradam-me mais — accrescentou — que a reflexão se haja imposto ao apaixonamento e ás offuscações. Não creio que os corpos de artilharia organizem a resistencia esta manhã. Devido ao primeiro requerimento, os officiaes se retiraram para as suas residencias, presos. Ao governo não póde passar despercebido o mal entendido espirito de companheirismo que produziu uma situação capaz de se tornar grave. Será preciso fazer vêr aos seus promotores que se a amizade e o companheirismo pesassem nas nossas resoluções, o governo perderia a sua força moral."

O general Primo de Rivera considera solucionado o conflicto. A noite passada elle ficou em seu gabinete estudando os telegrammas e communicações a respeito da situação de Genebra.

Hoje, elle deve conferenciar com o ministro dos Estrangeiros, sr. Yanguas Messia.

Paris, 5 (U. P.) — Noticias de Bordéos informam que um motim havido na guarnição militar de Segovia foi immediatamente dominado hoje. Não ha detalhes do incidente.

Existe uma Escola Militar em Segovia, suppondo-se que a mallograda revolta de hoje é uma consequencia da suspensão de todos os officiaes de artilharia, determinada pelo governo.

Madrid, 5 (U. P.) — O governo publicou hontem as disposições que regem as promoções em todas as armas, esperando-se que as mesmas provoquem incidentes no seio do exercito.

Lisboa, 6 (U. P.) — Noticias de Madrid confirmam as divergencias entre Primo de Rivera e o rei, motivadas pela nomeação do general Berenguer para chefiar a casa militar do soberano.

Barcelona, 5 (U. P.) — Após o recebimento de instrucções de Madrid, foi declarado aqui hoje o estado de guerra, tendo sido collocados nesse sentido placards nas ruas. Os officiaes de artilharia entregaram o seu commando ás autoridades militares e ficaram presos nas suas respectivas residencias. A cidade está calma, embora tenha causado grande surpresa a resolução do governo.

Gibraltar, 5 (U. P.) — O ministro do Interior da Hespanha deu ordens severas para a suspensão de todas as communicações telephonicas publicas em todo o paiz. Essa ordem prende-se á decretação da lei marcial.

Madrid, 5 (U. P.) — Chegando de San Sebastian hoje, Sua Majestade o rei Affonso XIII assistiu á uma reunião do gabinete, em seguida á qual conferenciou duas vezes com o chefe do governo, general Primo de Rivera.

Annunciou-se officialmente que o rei assignou o decreto da lei marcial, redigido hontem á noite pelo general Primo de Rivera. O governo suspendeu todos os officiaes do Corpo de Artilharia.

A cidade apresenta hoje o aspecto normal de sempre.

Madrid, 6 (U. P.) — O rei Affonso XIII antes de partir hontem para San Sebastian firmou o seguinte decreto já assignado pelo general Primo de Rivera:

"De accordo com a decisão do conselho de ministros, fica decretado:

1) E' proclamada a lei marcial em toda a Hespanha e tambem nas ilhas Baleares e Canarias;

2) Todas as pessoas que se oppuzerem ou resistirem ás ordens do governo relativas ao presente decreto serão consideradas rebeldes e inimigas e serão julgadas summariamente;

3) Serão considerados implicados todos aquelles que auxiliarem directa ou indirectamente o actual movimento contra o governo e tambem todos aquelles que se recusarem a auxiliar o governo a combatel-o."

Hendaya, França, 6 (U. P.) — Noticias de fonte autorizada, recebidas da Hespanha, dizem que todo o exército está prompto para se revoltar contra o directorio presidido pelo general Primo de Rivera, tendo os soldados feito causa commum com os officiaes, especialmente os de artilharia, e estando adherindo o pessoal das outras armas.

Madrid, 6 (U. P.) — O conselho de ministros esta manhã esteve reunido, sendo combinadas as linhas geraes das sancções governativas que serão applicadas, á parte das judiciaes, contra os Estados que se collocarem fóra da lei. O presidente do conselho, general Primo de Rivera, recebeu um telegramma do antigo ministro da Guerra, jurisconsulto sr. La Cierva, dizendo-lhe: "Desejo que consiga resolver as difficuldades militares satisfactoriamente."

Madrid, 6 (U. P.) — Acredita-se que o general Haro, chefe do departamento de artilharia do Ministerio da Guerra, é o chefe do movimento subversivo contra o governo.

Hendaya, 6 (U. P.) — Embora os communicados de Madrid annunciem que o movimento sedicioso foi dominado e os officiaes demittidos, noticias apparentemente dignas de credito insistem em affirmar que a suppressão do movimento é simplesmente temporaria, pois os officiaes dos regimentos de artilharia estão resolvidos a continuar a luta até o triumpho final.

A REVOLUÇÃO NA NICARAGUA

Considera-se o movimento praticamente dominado

Guatemala, 5 (U. P.) — Despachos procedentes de Costa Rica annunicam que a revolução da Nicaragua está praticamente dominada.

Segundo essas informações alguns revolucionarios que fugiam para a Republica de Honduras, foram detidos por ordem do governo.

O VOO GENOVA-SANTOS

Newton Braga e Ribeiro de Barros continuam detidos em Sesto Calende

Roma, 5 (U. P.) — Os aviadores brasileiros, srs. Ribeiro de Barros e capitão Newton Braga, que vão fazer o raid aereo Genova-Santos, continuam detidos em Sesto Calende, devido ao máo tempo. Os pilotos sul-americanos partirão a qualquer momento para Genova, ponto inicial da grande prova transatlantica.

A TERRA CONTINUA A TREMER

Foram sentidos dois abalos em Santiago e Valparaiso

Santiago, 6 (U. P.) — Foram sentidos simultaneamente dois tremores de terra em Valparaiso e aqui. O primeiro registrou-se ás 7 horas e 40 minutos da noite de hontem e o segundo ás 7 horas e 50. Até ás 10 horas da noite, em Valparaiso, foram sentidos dez abalos, o que alarmou immenso a cidade. Até aqui não se registraram damnos.

O GOLPE DE ESTADO DO GENERAL CARMONA

A deportação do general Gomes da Costa para os Açores — O ex-chefe do governo revolucionario de Portugal deixando o cruzador "Carvalho Araujo", ancorado deante da Ilha Terceira. A' direita o desembarque do dictador proscripto no porto de Angra do Heroismo.

LIGA DAS NAÇÕES

Sob a presidencia do sr. Benes e com a ausencia do Brasil e da Hespanha, a assembléa inaugurou hontem os seus trabalhos

Genebra, 6 (Communicado telegraphico da United Press por Henry Wood) — Sob a presidencia interina do sr. Benes, ministro das Relações Exteriores da Tcheco-Slovaquia, reuniu-se hoje, ás 11 horas, a 7ª Assembléa Annual da Liga das Nações.

A cidade amanheceu embandeirada profusamente, notando-se este anno o pavilhão allemão, indicando a imminencia da admissão da Allemanha no seio da Sociedade Internacional. A bandeira norte-americana tambem appareceu em muitos edificios em homenagem provavelmente aos numerosos turistas vindos dos Estados Unidos.

A ceremonia da abertura realizou-se como de costume no famoso "Salão da Reforma", não obstante suppor-se em principio que esse local seria [illegible] Allemanha seja recebida no mesmo edificio [illegible] á Sociedade das Nações e onde tem funccionado até hoje.

O programma da actual sessão da Assembléa é o seguinte: eleição da commissão de credenciaes; eleição do presidente da Assembléa; exame e adopção da Agenda; nomeação de seis commissões geraes e eleição dos respectivos presidentes; eleição de seis vice-presidentes da Assembléa; relatorio do Conselho á Assembléa sobre o seu trabalho no anno ultimo; ajustes pacificos dos conflictos internacionaes, situação actual dos futuros projectos; arbitragem, segurança e desarmamento; relatorio sobre a situação actual, e meios de continuar o movimento; protecção das mulheres e das creanças no Oriente Proximo; contribuições em atrazo de varios membros da Liga; reorganização do Conselho; relatorio da Commissão Economica e Financeira, especialmente sobre a reconstrucção da Austria e da Hungria; preparativos da projectada Conferencia Internacional Economica; relatorio da Commissão de Transito e Communicações, comprehendendo a fixação da data da Paschoa e a reforma do calendario; relatorio da Organização Internacional de Saude Publica; relatorio da Commissão do Opio; relatorio da Commissão de Protecção ás mulheres e Creanças e suppressão do trafico das escravas brancas; relatorio da Commissão de Cooperação Intellectual Internacional; relatorio da Commissão Preparatoria da Conferencia do Desarmamento; relatorio da Commissão [illegible] de 1927, comprehendendo a abertura do credito de quatro milhões de dollars para a construcção do novo edificio da Liga e do Secretariado, e eleição dos membros não permanentes do Conselho.

Genebra, 6 (U. P.) — O sr. Benes, como presidente do Conselho, presidiu provisoriamente á sessão da Assembléa. Os logares preparados no salão das assembléas, porém, para a delegação da Allemanha, continuam ainda desoccupados.

Genebra, 6 (U. P.) — Pela primeira vez, desde a primeira assembléa, a Argentina se fez representar no salão da Assembléa, tendo comparecido o ministro Enciso.

Genebra, 6 (Communicado telegraphico da United Press por Henry Wood) — Entre os problemas que a Assembléa da Liga das Nações terá que estudar [illegible] em sua actual sessão, são [illegible] tangivel á aspiração mundial de paz [illegible] pacificos.

Os dois processos mais favorecidos são os de conciliação e de arbitramento. O ponto principal a resolver pela Assembléa, é saber-se se no momento actual ha vantagem em lançar uma convenção internacional sobre a materia, algo similar ao celebre extincto protocollo de Genebra, sobre o arbitramento, segurança e desarmamento.

No caso de se julgar que não é recommendavel fazer uma tentativa de caracter internacional sobre qualquer dos dois aspectos, como parece quasi certo, a Assembléa limitar-se-á provavelmente a apoiar o movimento em favor de accordos individuaes, ou entre grupos de Estados, como o pacto de Locarno.

A Assembléa terá para basear as suas deliberações, um relatorio redigido pelo Secretariado sobre a situação do movimento universal em favor da solução pacifica dos litigios internacionaes e dois documentos especialmente redigidos pelo ministro das Relações Exteriores da Tcheco-Slovaquia, sr. Benes; visconde Ishii, do Japão, e Unden, da Suecia.

O relatorio do secretario demonstra que existem actualmente vinte e cinco tratados de arbitramento, doze de conciliação, cinco combinados de arbitramento e conciliação e [illegible] convenios de garantias mutuas, o grupo de Locarno de sete tratados [illegible] disposições relativas á solução por meio do arbitramento de todas as disputas que os mesmos determinarem.

O grupo scandinavo, tendo a sua frente a Suecia, insistirá no sentido de ser adoptada uma convenção internacional comprehendendo todos os Estados a respeito do arbitramento obrigatorio.

De outra parte, o Japão não acha que o mundo [illegible] que seria mais conveniente começar por um tratado de conciliação, [illegible] todas as nações pudessem acceitar.

Interpreta-se geralmente pelos membros da Liga o termo conciliação, como um esforço por parte das potencias para chegar a accordo sobre os litigios pendentes por meio de accordos directos, antes de appellar-se ao arbitramento, á intervenção da Liga ou á Côrte Permanente de Justiça Internacional.

Em geral o Conselho da Liga é contrario ao lançamento no momento actual de uma convenção internacional de arbitramento ou conciliação.

Genebra, 6 (U. P.) — O representante [illegible] forte movimento que prosegue em favor da concessão de um logar não permanente no Conselho da Liga [illegible] dominios britannicos [illegible] o Canadá seria o primeiro eleito, embora tambem se fale que a Australia fosse muito cotada.

Genebra, 6 (U. P.) — O Brasil nem a Hespanha se fizeram representar na sessão de hoje da assembléa.

Berlim, 5 (U. P.) — A delegação [illegible] Liga das Nações, comprehende a deputada dra. Gertrude Baumer, que representará o Ministerio do Interior.

Buenos Aires, 6 (A. A.) — O sr. Angel Gallardo, ministro das Relações Exteriores, confirma [illegible] a delegação britannica á Liga das Nações, declarou ao dr. José Maria Cantilo, ministro da Argentina junto ao governo de Portugal [illegible] delegados argentinos da commissão de Desarmamento Geral e de Reorganização do Conselho da Liga, que a Inglaterra desejava que a Argentina occupasse um dos tres logares não permanentes que se vão criar no Conselho da Liga para os paizes latino-americanos.

A esse offerecimento, o ministro Cantilo respondeu que as instrucções de seu governo não lhe davam poderes para acceital-o, mas que se limitavam á sua adhesão aos trabalhos da Commissão de Reorganização do Conselho. Deante disso, Lord Cecil pediu ao delegado argentino que transmittisse a expressão do desejo britannico ao seu governo.

Segundo ainda dados officiaes, sabe-se que o sr. Angel Gallardo, de accordo com o presidente da Republica, respondeu immediatamente ao ministro Cantilo, encarregando-o de significar ao delegado britannico o profundo agradecimento do governo argentino e declarar-lhe que, com muito pezar, a Argentina [illegible] acceitar tão honroso offerecimento, porque o Congresso Nacional ainda não ratificara a sua adhesão ao tratado de Genebra.

Genebra, 6 (U. P.) — O ministro das Relações Exteriores da Yugo-Slavia, sr. Nintchitch, foi eleito presidente da Assembléa da Liga das Nações, por quarenta e dois votos em um total de quarenta e oito.

O sr. Nintchitch pronunciou um discurso ao assumir a presidencia saudando a Allemanha pela sua proxima admissão na Liga e dando-lhe as bôas-vindas. Ao mesmo tempo manifestou a esperança de que os Estados Unidos brevemente tambem adhiram ao Tribunal de Haya, "que apezar das recentes difficuldades, é hoje mais forte que nunca".

Genebra, 6 (Communicado telegraphico da United Press por Henry Wood) — Na reunião de hoje da Setima Assembléa Annual da Liga das Nações estiveram officialmente representadas quarenta e oito nações. Abstiveram-se de comparecer a essa cerimonia o Brasil, a Hespanha, Costa Rica, Perú, Bolivia e Honduras.

O ministro das Relações Exteriores da Tcheco-Slovaquia, sr. Benes, que exerce interinamente as funcções de presidente da Assembléa, pronunciou a oração inaugural congratulando-se pela entrada imminente da Allemanha para o Instituto de Genebra. Sua excellencia exprimiu a sua apprehensão pelas questões pendentes de solução, que devem ser discutidas na presente assembléa, [illegible].

Fez ainda um appello ao Brasil e á Hespanha para que [illegible] conciliação internacional.

O sr. Benes [illegible] declarando que o novo programma para a reorganização do Conselho Executivo da Liga das Nações é de uma elasticidade [illegible] Assembléa reeleger Estados para o Conselho após mesmo á expiração do seu mandato.

Fazendo um ligeiro resumo das actividades da Liga, durante o correr do anno, o sr. Benes declarou que essas actividades vêm constituir um novo passo no sentido de uma maior universalização da Liga. Realçou a summa importancia dos pactos de Locarno, dizendo, entre outras coisas: "Sei que a America Latina [illegible] não poderá deixar de apoiar essa politica."

Em seguida, referindo-se particularmente á questão do desarmamento, o ministro Benes indicou o insuccesso de uma conferencia de Desarmamento preparada, o que equivaleria, por assim dizer, a uma verdadeira catastrophe. Proseguindo, o sr. Benes declarou que a commissão technica encarregada dessa questão e dispondo da cooperação dos Estados Unidos e da Allemanha, habilitará muito brevemente a Commissão Preparatoria a apresentar um schema do accordo que será submettido mais tarde á conferencia geral.

O Dr. Queiroz Barros

(Consultorio: Rua 1º de Março n. 18). — Especialista em molestias de Senhoras, Partos e Operações. Medico interno da Maternidade do Rio de Janeiro desde sua fundação, 1904 a 1915: "Attesto que tenho empregado, sempre com excellente resultado, as Pastilhas Minorativas, producto do Laboratorio Biochimico Brasileiro, na prisão de ventre habitual das senhoras [illegible] periodo adeantado da gestação." (5944)

A questão religiosa no Mexico

Os pontos que abrangerá a petição ao Congresso feita pelo episcopado

Mexico, 6 (U. P.) — Segundo uma declaração feita pelo Episcopado, a sua petição ao Congresso, que deve ser apresentada hoje, abrangerá os seguintes pontos principaes:

1) Os direitos da Egreja serão reconhecidos;

2) A Egreja não se oppõe ao progresso, nem á educação do governo, enquanto este não interferir com as suas funcções;

3) A Egreja é cordealmente favoravel ao melhoramento das condições de vida da população operaria.

Espera-se que um grupo de deputados pelo Estado de Chihuahua vão apresentar ao Congresso a petição dos bispos.

"INDEPENDENCIA OU MORTE!"

A emancipação politica do Brasil e a figura heroica de Pedro I

A passagem, hoje, do 104º anniversario do grande acontecimento

A historia de Pedro I é a historia de um herõe. Morto aos 36 annos deixa uma biographia que vale uma epopéa. Existencia tumultuosa, incerta, irregular, está repleta de grandes rasgos de bravura, de generosidade, de abnegação, que avultam o seu perfil e agigantam a sua personalidade.

A' corôa da sua gloria nada faltou. Foi negado. Foi calumniado. Soffreu a injustiça e a ingratidão dos homens. Viu insurgir-se contra elle dois povos a que déra a liberdade, duas nações por quem affrontára os perigos, desafiando a morte, dois paizes que arrancára do regimen absoluto para garantil-os com duas Constituições liberaes. Com os seus defeitos e as suas falhas, d. Pedro era nobre e era grande. Acceitou os revezes com o stoicismo dos fortes. Habituara-se a receber as aggressões com "a mesma desdenhosa indifferença" com que acolhia os applausos. O seu idealismo levava-o á convicção da superioridade. Que mais queria elle que uma consciencia sã a dizer-lhe que estava cumprindo o seu dever e que, mais tarde ou mais cedo, acima das paixões do momento, viria a reparação da justiça e a sua memoria seria abençoada?

O seu temperamento pode-se classificar de impulsivo. Teria sido, mesmo, como dizem, um nevrótico. Mas em que isso o desabona? Impulsivo para correr aos campos das lutas, animando, em pessoa, as suas tropas, com o exemplo da bravura individual. Impulsivo para chamar o povo, que o acclamára seu defensor perpetuo á independencia ou á morte, porque sem uma seria preferivel a outra. Impulsivo para desembainhar a sua espada e ir, elle mesmo, defender o throno dos seus maiores contra a usurpação da illegalidade posta a serviço da tyrannia. E em mistura com tantos gestos de impulsivo, quantos rasgos de desprendimento, de magnanimidade e de elevação de caracter! A sinceridade, o cavalheirismo, a elegancia moral das attitudes gritavam em cada acto desse moço de sentimentos tão dignos, a quem a natureza, na phrase de Lafayette, predestinára "a ser num e noutro hemispherio o herõe da libertação de dois povos."

Nascido em Lisbôa a 12 de outubro de 1798, o principe D. Pedro, com 3 annos de edade fôra nomeado Condestavel do Brasil, nesse mesmo anno de 1807 em que a côrte portugueza, debaixo da ameaça da invasão franceza via-se forçada a transferir a Côrte para o seu vasto dominio da America. Desde muito menino, pois começou o filho de Carlota Joaquina a familiarizar-se com o nosso ambiente, a identificar-se com os brasileiros. Aqui formou o seu espirito e o seu caracter. Aqui fez os seus estudos. Aqui se educou. Aqui, realizou, em 1817, o seu casamento com a Archiduqueza D. Maria Leopoldina. De forma que em 1821, quando D. João VI tornou a Lisbôa, deixando-o como Regente do já então reino do Brasil, o principe era um radicado ao nosso meio, rapaz de 23 annos, que, sem impatriotismo, tanto podia ser por Portugal como pela terra hospitaleira para onde viera desde creança. O pae logo antevira, claramente desenhada, deante dos seus olhos, a situação que inevitavelmente se formaria; dahi a phrase tão expressiva e tão penetrante que a historia acolheu: *Pedro, o Brasil brevemente se separará de Portugal. Antes que o faça qualquer aventureiro, ponha tu a corôa na cabeça...*

A regencia de D. Pedro pôz á prova a sua habilidade. A situação desde o primeiro momento, apresentava-se extremamente difficil. No Rio a divisão de Jorge de Avilez constituia uma ameaça permanente ao Regente. Nas provincias do Norte sentia-se o terreno falso e escorregadio a nos acenar com o fantasma da desaggregação da unidade nacional. Em Lisbôa, as Côrtes, cada vez mais irritadas com o reino da America, redobravam nas medidas de compressão com que sonhou nos poder reduzir a uma posição inferior, ainda, áquella que já gosavamos, mesmo antes da estadia de D. João VI, entre nós. A inhabilidade dos constituintes portuguezes, resultando contraproducente, favoreceu o movimento nacional de emancipação.

O Brasil, desde o momento em que percebeu, claramente manifestados na metropole, os intuitos de recolonização, preparou-se para a revolta, preparou-se para a liberdade. Quando veio ter a D. Pedro o decreto das Côrtes, ordenando-lhe o immediato regresso á patria, já a conspiração estava feita. O resultado logo o tivemos a 9 de janeiro de 22 com a jornada do "Fico". Estava começada a luta. Dahi por deante o principe é de uma vigilancia, de uma actividade, de uma decisão que nada consegue abater. D. Pedro tinha a attracção dos perigos. Resolvido a adoptar a causa brasileira, perdeu todas as vacillações que antes o prendiam nos seus movimentos. Seguiu resolutamente, impavidamente, o seu caminho, até o desfecho de 7 de setembro, ás margens do Ypiranga.

Pedro I foi sempre um espirito liberal. Accusam-no de certas violencias praticadas a sangue frio. E' possivel. Mas ellas positivamente não são de natureza a modificar o que constituiu traço accentuadissimo no seu temperamento. Antes de Imperador, um dos seus actos, o de 12 de julho de 1821, abolia a censura previa na imprensa. O principe comprehendia bem que jornal sem liberdade não podia valer nada, ao mesmo tempo que sentia, no seu liberalismo, que toda a gente tem o direito de dizer amplamente o que pensa, sem que a opinião possa constituir um delicto. Depois de 7 de setembro, antes de sua proclamação que só teve logar a 12 de outubro, antes do coroamento que só se effectuou a 1º de dezembro, voltando ao Rio, um dos seus primeiros decretos foi o de concessão de amnistia geral a todos os criminosos politicos. Esses dois actos do moço rei valem por uma bella affirmação de uma individualidade.

O reinado de Pedro I figura, sem duvida, como uma grande pagina da historia nacional. A opinião de Armitage é assás expressiva: "Apezar de todos os erros do imperador, o Brasil durante os dez annos de sua administração fez certamente mais progressos em intelligencia do que nos tres seculos decorridos do seu descobrimento á proclamação da Constituição Portugueza de 1820."

A dissolução da Constituinte de 1823, que o proprio d. Pedro convocára, é um acto á parte, com os seus prós e os seus contras, e que só se póde julgar com acerto, tomando-se em consideração as circumstancias em que foi praticado e a mentalidade da época que o assistiu. A prova, porém, de que não animavam ao nosso monarcha intenções de absolutismo, ou desejos de attentar contra as liberdades publicas, é que logo após ter dissolvido o congresso, apressou-se em organizar um Conselho de Estado, que constituiu com os maiores vultos do seu tempo, tendo por funcção precipua formular, o mais depressa, um projecto de Constituição para o Brasil. A Constituinte fôra fechada a 12 de novembro de 23. O Conselho de Estado creado dois dias depois, por decreto datado de 13. A 11 de dezembro estava prompta a carta magna do Imperio. A nova Constituição outhorgada pelo imperador em 25 de março de 1824 era recebida pelo paiz em meio de applausos geraes. Nas eleições para a nossa primeira assembléa legislativa, que se reune em 1826, o governo não tem a menor interferencia, como não a tivera antes na Constituite, deixando ao povo a mais ampla liberdade para a livre escolha dos seus mandatarios.

Dias agitados o do reinado de Pedro I. A principio as lutas armadas no Sul, de que resultaram a perda da provincia Cisplatina, hoje Republica do Uruguay. Depois os successos politicos no Rio. Naquellas, o exemplo do imperador merece registro especial. Deixa a Côrte e vae em pessoa para o campo da guerra, ver de perto a situação militar, encorajar as suas tropas, assumir, elle mesmo, o commando das forças em operação. No terreno politico d. Pedro vae enfrentar o parlamento e arrostar as antipathias da opinião.

Digam os falsos psycholgos o que quizerem. A verdade é que no periodo de 1826 a 1831 o que produz, principalmente, a agitação é a tendencia brasileira para o parlamentarismo. A Carta Constitucional dava ao imperador o direito da livre escolha do seu ministerio. A Camara, a despeito disso, entendia que o monarcha só tinha essa livre escolha entre nomes que merecessem dos deputados a sua confiança e o seu apoio. O embate começou assim. Pedro I ora condescendia, ora teimava; e quando teimava, teimava de verdade. O povo tomou o partido da Camara. As sympathias que elle possuia foram caindo.

Em 1826 com a morte de dom João VI, é d. Pedro acclamado rei de Portugal com o nome de Pedro IV. A idéa de cingir na cabeça as duas corôas brilhou-lhe no cerebro por instantes. Dirigiu, mesmo, ao Conselho de Estado uma consulta que não teve a acquiescencia desejada. D. Pedro abdicou, então, na pessoa de sua filha, d. Maria da Gloria, entregando a regencia a sua irmã d. Maria Thereza e, pouco depois, em 1828, ao seu irmão d. Miguel, cujo casamento com a rainha menor logo contratou. Mas antes de abdicar, outhorgou a Portugal uma Constituição e por decreto concedeu amnistia ampla a todos os condemnados politicos.

A luta no Brasil continuava accesa... Essa intromissão, tão intima, de d. Pedro nos negocios internos de Portugal, numa época em que os sentimentos entre brasileiros e portuguezes eram, ainda, bem accentuados, prestava-se magnificamente como excellente arma de combate contra o monarcha. Por outro lado havia em desabono do imperador os desregramentos da vida particular, seu desprezo pela esposa, suas aventuras com a marqueza de Santos, seus escandalos com a franceza mme. Saissait... A morte da imperatriz d. Maria Leopoldina, dada como uma victima dos seus maltratos, viéra ainda augmentar a animosidade. Houve uma época em que o rei bohemio pareceu mais socegado: foi em 1829, por occasião de suas segundas nupcias com a filha do principe Eugenio, a princeza Amelia de Beauhannais.

Mas d. Pedro era um espirito travesso, irriquieto, agitador. As suas divergencias com o parlamento recomeçam com maior intensidade. O povo movimenta-se. Os conflictos outros. D. Pedro, irritado, organiza em 5 de abril de 31 o ministerio aristocrata, encabeçado pelo marquez de Inahmbupe, que é recebido como uma provocação. Tinha chegado o momento decisivo. A multidão, reunida no Campo de Sant'Anna, envia ao imperador a sua representação, pedindo a retirada do novo gabinete e a reintegração do anterior. D. Pedro responde com toda a firmeza:

— "Digam ao povo que recebi a representação; que o ministerio passado não merecia a minha confiança e que do actual farei o que entender; que sou constitucional e marcho com a Constituição; e que hei de defender os meus direitos garantidos pela Constituição, ainda a custo de todos os meus bens, e do sacrificio da minha pessoa!"

Horas depois, com a mesma decisão, informado de que o movimento estava ás suas portas, affirmava ao chefe revolucionario Miguel de Frias:

— "O mesmo ministerio de fórma alguma; isto seria contra a Constituição e contra a minha honra. Antes abdicar... antes a morte..."

São phrases que definem uma individualidade. Assim caiu d. Pedro em 7 de abril de 1831. Entregando a sua renuncia, declarou ainda:

"Aqui têm a minha abdicação; estimo que sejam felizes. Eu me retiro para a Europa e deixo um paiz que muito amei e amo ainda."

Escrevendo ao filho menor, o futuro imperador d. Pedro II, disse

D. PEDRO I

Vida economica

ECOS DA INAUGURAÇÃO DA ESCOLA SUPERIOR DE AGRICULTURA DE MINAS, SEGUNDO O SR. BENJAMIN HUNNICUTT.

Lançando os olhos sobre a situação actual da lavoura brasileira, que acaba de passar pela época mais prospera da sua historia, divisamos sombras negras. Os preços [illegible] decaindo, a concorrencia nos mercados mundiaes aperta-se, etc., e o paiz tem de fazer um reajuste como todos os outros paizes têm feito, depois da grande guerra.

Ainda mais, até aqui o lavrador tem apenas feito a colheita da nata, o producto do humus e da fertilidade, armazenados durante os seculos passados nas florestas, mas os machados [illegible] ... Estamos passando para outra phase agricola, onde, para a lavoura dar leite o rico terá de ser alimentada. [illegible] ... todos os outros paizes [illegible] ... vêr sómente de leite desnatado, que dizer de productos de um solo empobrecido.

Em vista de tudo isto, o Estado de Minas é extremamente feliz em entrar a sua escola e o seu ensino agronomico. Em varios paizes da America do Sul, notadamente no Chile, na Argentina, e no Uruguay, para não falar no proprio Brasil, o ensino agronomico está passando por uma crise de desanimo, escolas, sem alumnos e outras difficuldades mil. Mas é justamente nesta occasião que os grandes emprehendimentos surgem, e tem a sua razão de ser. E' de esperar que a nova escola funccione bem, justamente quando é mais necessaria para a lavoura mineira, e seja um pharol que não sómente illumine os mais distantes rincões de Minas, mas tambem, quem sabe, inspire novo animo, na patria e no continente.

Que vale o magnifico predio, com as suas sumptuosas installações! Actualmente são apenas pedra, tijolo, argamassa, madeira, ferragens. Mas, fechando os olhos, podemos ver tudo povoado de alumnos e a receber as visitas dos lavradores e estudantes especializados. Então, não será mais apenas uma coisa material, mas, sim, uma coisa cheia de vida, vida sadia e util.

Dirão alguns que está acabada a Escola Superior de Agricultura em Viçosa. Completaram-se os predios. Direi eu que não. Sómente a quarta parte da Escola está prompta. Uma outra parte estará na [illegible] e a outra parte [illegible]. Será esta mais uma fabrica para diplomar uma meia duzia de engenheiros agronomos por anno? Não o será! Creio que o ideal aqui não será crear uma elite, um escol de reduzidissimo numero de technicos mas, pelo contrario, formar uma escola democratica, onde todos podem ser instruidos, desde o mais humilde estudante até o mais abastado fazendeiro. Ella terá por ideal as tres funcções de uma escola: pesquizar, ensinar e divulgar. Com amplos campos experimentaes, laboratorios technicos, dispõe de elementos de pesquiza para a boa orientação da lavoura mineira. Aos estudantes será ministrado o ensino pratico que convém. A todos do Estado será posto á disposição tudo que a escola tem para o seu auxilio, no resolver os magnos problemas da lavoura e da creação.

Representa tudo isto duas partes, e as outras duas, ou a metade que ainda faltam, [illegible] que estas installações se tornem uma realidade viva, para mim a metade está no pessoal, — de administração e de ensino. Sem os profissionaes, competentes para dar vida ao todo material que vemos em redor, e sem accôrdo [illegible] preparados para desempenhar os altos ideaes e o programma pratico da escola, tudo isto será vão.

Certamente, esse pessoal póde ser contratado, e certamente o Estado, [illegible] proporcionar á escola magnificas installações, não deixará de procurar homens merecedores da alta e proficua tarefa que lhes será entregue.

Felizmente, o ensino agronomico não está imposto o molde unico, como acontece no ensino secundario, onde se espera que um estabelecimento na Capital Federal, com o [illegible] unico de preparar alumnos para entrarem nas academias superiores, sirva de molde rigoroso para todo o ensino secundario, em toda esta vasta Republica.

A Escola de Viçosa póde, portanto, trilhar o caminho, que convém para os melhores interesses do Estado que a construiu, sem obrigação de seguir programmas [illegible] de longe e servir interesses adquiridos de quem quer que seja.

estas palavras, palavras que entram na historia:

"Deixar filhos, patria e amigos, não póde haver maior sacrificio! Mas levar a honra illibada não póde haver maior gloria."

[illegible]

Heitor Moniz

O "Correio da Manhã" em Minas

Deixou de ser correspondente do *Correio da Manhã*, em Minas, o sr. Alberto Salles Duarte, que residia em Juiz de Fóra.

Violento incendio em Guayaquil

Guayaquil, 6 (A. A.) — Irrompeu hontem á tarde violentissimo incendio no predio situado na esquina da rua Luque com a rua Pichincha. O fogo causou grandes prejuizos.

Dr. Magarinos Torres, advogado, [illegible] S. JOSÉ, 81, [illegible] Tel. C. 1631. (5757)

Acabou a greve ferroviaria do Equador

Quito, 6 (A. A.) — Foi resolvido satisfactoriamente a greve ferroviaria.

RELIQUIAS BRASILEIRAS

A "Baroneza", da Central do Brasil, já não circulará hoje

E' para lamentar que a Sub-Directoria da 4ª Divisão da Estrada de Ferro Central do Brasil deixe de realizar, hoje, a experiencia annunciada da locomotiva n. 1, mais conhecida por "Baroneza", que foi a primeira que trafegou em trilhos da Estrada de Ferro Mauá.

[illegible]

A experiencia da "Baroneza" seria demonstrada para quando regressar o sub-director da 4ª divisão.

[illegible]

54 Os verdadeiros dandys da elegancia carioca vestem-se na Guanabara — R. Carioca, 54. Central 93. (5668)

FALLECEU O MINISTRO ARROXELLAS GALVÃO

Falleceu domingo, repentinamente, o ministro togado do Supremo Tribunal Militar, dr. Arroxellas Galvão.

Era o extincto oriundo do Estado da Parahyba; formado em direito, no Recife, em 1873. No seu Estado foi promotor, professor de rhetorica e poetica no Lyceu Parahybano e mais tarde legislador.

Vindo para o Estado do Rio, ali foi juiz municipal em Magé e advogado da Casa Imperial. Mais tarde, ficou residindo na capital, onde exerceu o cargo de procurador geral [illegible] Supremo Tribunal Militar [illegible] de 17 de novembro de 1905, com proventos de general de divisão.

Foi o ministro Arroxellas Galvão casado [illegible] a sra. d. Marietta de Miranda Corrêa, viuva do dr. Carolino de Miranda Corrêa e Alice Galvão, viuva do dr. [illegible] Galvão.

O enterro verificou-se hontem, saindo o feretro do [illegible] á rua Voluntarios da Patria n. 207, para o cemiterio de S. João Baptista.

Para ler no bonde

UM TITULO DE TRUZ

Conhecido joven escriptor, enthusiasta de Bastos Tigre, vae, ha dias, em casa do mestre do humorismo pedir-lhe um titulo para certo livro de verso:

[illegible]

— Então, achei o titulo. Ponha-lhe este: "Sem corneta e sem tambor".

LUIZ

A Escola de Verão dos estudantes americanos

Foi inaugurada a pouco na sala dos cursos da Escola do Louvre, em Paris, a "Summer School of Fine Arts", da Universidade de Nova York, ou escola de verão dos estudantes americanos.

[illegible]

CAIXA ECONOMICA

Quaes são os effeitos do novo regulamento

[illegible]

... deputado federal pelo Estado do Pará e no seguinte a morte se encarregou de afastal-o definitivamente do cargo.

Coube, então, no seu substituto o dr. José Pires Brandão, a ardua tarefa de executar o novo Regulamento, applicando as suas novas disposições, alterar as velhas praxes, fazer a installação e dar inicio a serviços completamente novos.

A' partir de então começou a Caixa Economica a sentir os effeitos na nova ordem de cousas sob as vistas do dr. José Pires Brandão.

Os algarismos que figuram nas estatisticas confeccionadas pela Contadoria mostram o desenvolvimento das operações da Caixa Economica, fazendo a comparação das que foram realizadas em 1916 e as que correspondem a 1925.

Saldo no Thesouro Nacional — 1916 — 65.981:172$115 — 1925 — 164.181:932$632.

Saldo da Conta Depositantes — 1916 — 67.255:914$274 — 1925 — 183:743:851$235.

Movimento de Emprestimos — 1916 — 9.622:436$000 — 1925 — 31.679:248$000.

Receita — 1916 — 848:651$781 — 1925 — 2.429:281$965.

Patrimonio e Fundo de Reserva — 1916 — 7.982:256$326 — 1925 — 9.625:706$637.

Valor das apolices federaes de sua propriedade — 1916 —...(...., 4.895:700$000 — 1925 .... 10.005:200$000.

DR. J. B. CANTO

Ex-assistente do prof. Gosset Pauchet, Paris, cirurgião da Assistencia Publica, Assistente da Faculdade de Medicina.

Cirurgia geral, com especialidade: appendice, estomago, vesicula biliar, molestias de senhoras, vias urinarias, apparelhos em geral.

Consultas diariamente, das 3 ás 5 horas, á rua da Quitanda, 33. Tel. N. 7188. Resid. P. Botafogo, 336. Sul 3143. Consultas gratis na Policlinica de Botafogo, ás 3ªs, 5ªs e sabbados, ás 16. (5243)

OS QUE ADQUIRIRAM IMMOVEIS

Joaquim da Costa Moreira, predio á rua Lins Vasconcellos n. 531, por 35:000$.

Dr. Claudio de Souza, um terreno com pequenas casinhas s|n, por... 13$:000$.

Henrique Ferreira Machado Guimarães, predio á rua Gustavo Rieldel n. 52, por 15:000$.

José Simões, terreno á rua Divisoria em Bento Ribeiro por. 900$.

Jorge Mansur Canaan, terreno á Estrada da Freguezia, por 27:310$.

Durval Custodio Nunes, predio á rua Castro Barbosa n. 13, por 58:000$.

Antonio Teixeira Machado, imposto de reposição amigavel na importancia de 2:750$.

Antonio Gonçalves de Aguiar, terreno á rua d. Clara, por 2:000$.

Agripio Curvello Meiguez, predio á rua Sobral n. 21, por 6:000$.

Lucinda Guimarães Costa, terreno á Estrada de Nazareth, por 2:000$.

Galdiela Nogueira da Silva, terreno á rua Marechal Pires Ferreira, por... 24:000$.

Pepe Kremenetuna, terreno á rua Brandão de Brito, por 2:000$.

A mensagem do sr. Mello Vianna

COMO SE DESFAZ UMA GLORIA IMPROVISADA

[illegible]

... Minas nesta capital. Terá sido a *obra do irmão* o serviço prestado á lavoura mineira? E' provavel... Rodovias? Não, egualmente. Foi ainda o sr. Raul Soares quem cogitou da abertura de estradas de rodagem em Minas.

A mensagem do preclaro estadista (estadista de verdade) contém a prova de nossa asseveração. Eis palavras suas:

"O problema das estradas, cuja solução colloquei sempre entre as necessidades fundamentaes do nosso Estado, saiu finalmente do campo das cogitações theoricas para o terreno das realizações praticas."

A Inspectoria das Estradas de Rodagem foi creada pela lei n. 848, de 13 de setembro de 1923, quando foi elaborado o regulamento que "consubstanciava o que de melhor e mais adaptavel ao nosso meio já se têm feito sobre a materia, no paiz e no estrangeiro.

O saudoso mineiro, logo em seguida, dá inicio á tarefa. Que fez depois, o sr. Mello Vianna? Nada. Mandou proceder a estudos de algumas estradas, trabalho confiado aos filhotinhos dos municipios, que engordam á custa do erario estadual. Temos a prova de que empreiteiros dessa obra (estudos), ganhando por kilometro, andam em "zig-zagues" pelos campos, servindo ás fazendolas dos amigos, sem nada mais que os applausos do exhibicionista do palacio da Liberdade. Esses nedios contratantes rejeitam propostas de sub-empreitadas pela metade do preço ajustado com o Estado!

E os sertões de Minas, mais do que nunca, ficam em abandono, decrescendo a producção, como o demonstrámos com palavras da propria mensagem.

Eis ahi está a que se reduz a politica rodoviaria do sr. Vianna! E por que será que esse homem não faz sequer uma ligeira referencia á obra administrativa de Raul Soares, cuja mensagem de 1924 plagiou servilmente?

Quasi tudo que o actual presidente aponta como seu foi ideado e realizado pelo illustre antecessor, cuja morte, desgraça para Minas, foi o motivo da ascenção do crocodilo que, pensando na herança, regava a sepultura, recem-aberta com lagrimas transformadas, pouco depois, na orgia de um governo espalhafatoso, immoderado, dadivoso, prodigo e condescendente...

Por que, repetimos, é tão completamente esquecido o nome de Raul Soares na mensagem do sr. Mello Vianna, mesmo quando este se refere á obras realizadas por aquelle? A' que sentimentos obedece a alma desse cidadão quando faz seu o que é de seu bemfeitor? Os mesmos que o levaram a olvidar os amigos do saudoso estadista, os quaes se recolheram ante a má vontade do herdeiro desleal do grande morto: a vaidade, o ciume do renome do brasileiro, que revive na memoria de seus patricios, apesar do sr. Vianna.

Braços! Credito! Que homem, santo Deus! Qual o seu acto de que resultasse facilidade de credito á lavoura mineira? Credito! Impostos, sim. Impostos em tanto excesso que bastaram para os prejuizos de Hiris e os dythirambos sem fim da imprensa louvaminheira de toda parte.

Ensino agricola! Onde, quando e por quem foi elle ministrado aos lavradores mineiros?

Vamos dar a prova immediata da patranha do administrador-festeiro. Sob o titulo "Ensino agricola" escreve elle:

"Temos feito chegar a todas as zonas a assistencia do Estado, *fundando institutos e aprendizados agricolas*..."

Mais longe, sob a epigraphe "Aprendizados agricolas", informa: "Mantemos quatro aprendizados agricolas: o "Borges Sampaio", em Uberaba; o "José Gonçalves", em Ouro Fino; o "Barão de Camargos", em Ouro Fino, e o "Carlos Prates", em Itambacury."

Pouco acima, referindo-se aos *institutos*, declarou:

"Nos tres institutos mantidos pelo Estado — "João Pinheiro", "D. Bosco" e "Bueno Brandão", installados, respectivamente, em Bello Horizonte, Itajubá e Estevam Pinto, o Estado mantém uma matricula de duzentos e quarenta alumnos."

Mas, a mensagem de 1923 do sr. Raul Soares contém este trecho:

"São hoje em numero de tres os aprendizados agricolas officiaes, a saber: "José Gonçalves", em Ouro Fino; "Borges Sampaio", em Uberaba, e "Barão de Camargos", creado pelo decreto n. 6.235, de 19 de dezembro do anno passado, nos arredores de Ouro Preto."

"Além desses estabelecimentos, o governo subvenciona o aprendizado agricola de Itambacury..."

Antes, no mesmo relatorio do saudoso estadista, se lê:

"Continuam a funccionar regularmente os institutos "João Pinheiro", na fazenda de Gamelleira, "D. Bosco", em Itajubá, e "Bueno Brandão", em Mar de Hespanha, mantidos pelo Estado para o ensino agricola a menores desvalidos."

Deante disto, perguntámos ao sr. Mello Vianna: Quaes os institutos e aprendizados agricolas que *fundou* em Minas?

Se necessario, tomamos o compromisso de provar que as obras mais importantes e quasi todas as menores, relacionadas na mensagem de 1926, como sendo da administração Vianna, foram projectadas e executadas por seu antecessor. Confrontem os mineiros o mesmo documento com os relatorios de 1923 e 1924 do preclaro sr. Raul Soares e terão a documentação mais segura da verdade que, acima da propaganda trombeteada pelas gazetas, proclamamos em bem do renome do patricio morto e dos superiores interesses de Minas Geraes.

As mesmas conclusões chegaremos se examinarmos a parte relativa ao ensino publico, cuja estatistica attribue ao Estado cerca de um milhão de creanças sem escola ou 4|5 de sua população escolar.

A administração do sr. Mello Vianna!

Mentira! Tudo mentira! Essa felicidade dos mineiros, que a mensagem deixa entrever, se revela nos protestos das classes productoras contra as exigencias do fisco. Esse conforto se mostra no brado da agricultura que, pagando impostos novos para se libertar do de exportação, continúa obrigada a todos.

Eis ahi o sr. Fernando de Mello Vianna, o administrador de linhas aereas, que, por um golpe de traição e por tibieza dos dominadores do paiz, galga o posto de vice-presidente da Republica.

Companheiro de chapa do sr. Washington Luis, cujo nome hostilizou exactamente quando o futuro presidente regressava ao paiz, o sr. Vianna conspira ainda e vae conspirar contra o governo de amanhã. Chama á capital os "leaders" de bancadas, approxima-se de officiaes de mar, une-se, ás occultas, a generaes do Exercito, prepara a grande intriga com que pretende forçar a escalada do poder.

Em Minas foi prodigo com os aduladores e cruel com os altivos e dignos. Aquelles abriu o Thesouro e os cargos, a estes espingardeou e trucidou. *Puzeram-lhe a vara na mão*...

Ao sr. Raul Soares pretendeu arrebatar as glorias de uma administração intelligente e fecunda; ao sr. Antonio Carlos léga compromissos não confessados de talvez mais de cem mil contos, o caso da Recebedoria de Minas sem solução decente e o resgate da divida externa na tréva; ao povo mineiro o horror de uma politica sem elevação, sem nobreza, sem patriotismo; ao sr. Washington Luis combateu, tentando approximar-se dos revolucionarios que, obtida a vice-presidencia, passou a chamar bandoleiros, bandidos, salteadores; ao presidente do Cattete, seu senhor, hostilizou numa campanha tendenciosa, feita de insinuações atrozes.

Brasileiros, já tivemos desse homem a *palavra de honra* de que cumpriria o dever e este não foi observado... Precatae-vos contra o mystificador e não vos deixeis enganar. Nós acertámos.

Leopoldino de Oliveira

QUAL E' A VERDADEIRA NACIONALIDADE DO DESCOBRIDOR DA AMERICA?

Um interessante concurso do diario hespanhol A. B. C.

No entender do diario madrileno A. B. C., — e nisto está de accordo com muitos escriptores nacionaes e estrangeiros — Christovão Colombo era hespanhol e gallego.

Mas para que fique apurado sem contestação esse ponto historico, a referida revista resolveu abrir um plebiscito, com as seguintes bases:

1ª — A. B. C. premiará com 50.000 pesetas o artigo que, a juizo de um tribunal arbitral internacional, demonstre a nacionalidade de Christovão Colombo.

2ª — Esse tribunal será eleito entre eminentes personalidades hespanholas e estrangeiras, sob os auspicios do governo hespanhol.

3ª — Os trabalhos serão apresentados em folhas escriptas á machina, numa só face, firmados pelo autor com seu nome e appellidos indicação de sua residencia, acompanhando um exemplar em hespanhol, outro em italiano e outro em inglez.

4ª — Sem direito a premio, pois este fica reservado para recompensar o trabalho que demonstre a nacionalidade hespanhola de Colombo, serão recebidos e entregues ao tribunal arbitral os trabalhos que impugnem a referida nacionalidade, sempre que o seu autor cumpra o estabelecido na base 3ª.

5ª — O tribunal arbitral internacional poderá exercer todos os direitos que julgar necessarios para esclarecer os dois unicos themas submettidos a seu estudo e que são:

— Póde affirmar-se que Christovão Colombo, o descobridor do Novo Mundo, era hespanhol?

— Póde affirmar-se que Cristoffurus Columbo, nascido em Genova e filho de Dominicus, foi o descobridor do Novo Mundo?

6ª — Os trabalhos serão recebidos até 1 de abril de 1927, na redacção de A. B. C., Serrano, 55, Madrid.

7ª — O autor do trabalho premiado gozará, a respeito do mesmo, de todos os direitos de propriedade literaria, mas fica entendido que cederá a favor de A. B. C. a faculdade de edital-o ou publical-o, se o considerar opportuno, total, ou parcialmente ou em extracto em qualquer dos idiomas citados.

Absolvido por falta de provas

O juiz da 8ª vara absolveu Armando Cerrone, accusado de apropriação indebita.

O mesmo juiz absolveu Alvaro Pedreira Maciel, accusado de falsificação.

De Bello Horizonte

O Congresso Academico na capital mineira — O que disse o seu primeiro secretario.

Durante vinte dias realizou-se nesta capital o Primeiro Congresso Academico do Brasil suggerido pelo Centro Academico da Faculdade de Direito de Bello Horizonte, para commemorar o centenario da fundação dos cursos juridicos do paiz.

No anno passado o Centro tivera a mesma idéa que não foi posta em pratica devido o não comparecimento das escolas de direito convidadas, tendo sómente attendido ao convite a Faculdade do Ceará, que até aqui enviou cinco representantes, todos intellectuaes conhecidos na terra de Iracema.

Neste anno, porém, acceitaram os convites as Faculdades de Direito de Recife, Nictheroy, Rio e São Paulo.

Todas as embaixadas, com exclusão da paulista, trouxeram suas theses que constituiram verdadeiras peças juridicas capazes de figurar em qualquer meio dos cultores das sciencias juridicas e sociaes.

Precederam a solennidade de installação duas sessões preparatorias que tiveram por fim medidas preliminares, taes como a approvação de um regimento e as eleições das commissões encarregadas dos estudos das theses apresentadas ao Congresso.

A sessão solenne de installação foi um acontecimento memoravel que deixou uma impressão immorredoura no espirito de todos os que tiveram a satisfação de assistil-a.

Está ainda na lembrança de todos a grande peça oratoria do professor Magalhães Drummond, que fez um appello ao patriotismo da mocidade para regenerar o Brasil, tornando-o brasileiro antes de tudo.

Tambem foram peças magistraes os discursos dos academicos João Lima Guimarães, de Minas, Gallotti, do Rio, e Sebastião Lins, de Pernambuco.

Depois de oito sessões ordinarias, em que foram discutidas todas as theses, encerrou-se o Congresso no dia 30 ultimo, já tendo regressado aos seus Estados as embaixadas que nelle tomaram parte.

No dia do encerramento procurámos um elemento que nos pudesse dar a sua impressão sobre o resultado do Congresso, e, assim appellámos para o bacharelando da Universidade do Rio, Antonio Horacio Pereira, primeiro secretario, que gentilmente nos forneceu as seguintes informações:

"O Congresso, disse, era uma aspiração que ha muito tempo vinha animando o espirito dos estudantes das faculdades de direito e se no anno passado não se realizou foi porque os convites do Centro Academico daqui não chegaram a tempo nas diversas capitaes dos Estados que, certamente, se representariam.

Agora, ainda a convite do mesmo Centro, tivemos a satisfação de reunir algumas embaixadas que promptamente acquiesceram em vir ventilar, no seio do Congresso, os assumptos mais palpitantes que se prendem ás nossas actuaes questões juridico-sociaes em debates no Parlamento e nos institutos scientificos taes como a Reforma Constitucional, o Divorcio, o Imposto sobre a renda, as Organizações Judiciarias, e outras theses sobre Economia Politica, Direito Criminal, Constitucional e Commercial.

As embaixadas de Recife, Nictheroy, Rio e São Paulo, trouxeram para aqui uma pleiade de moços talentosos, scientes dos assumptos ventilados no seio do Congresso, tanto que as discussões tomaram um vulto que, sinceramente o digo, não se esperava partissem de estudantes que ainda se assentam nos bancos escolares.

O fim dessa reunião, de uma mocidade sadia e culta, foi a troca de idéas sobre os grandes problemas juridicos-sociaes de que lhe falei e, estou certo, os pensamentos trocados muito influirão mais tarde na propria vida de nossa nacionalidade.

Ademais, a mocidade de hoje que será a dirigente dos nossos destinos de amanhã, precisa como continua a precisar, do convivio espiritual e o Congresso, que agora se encerra, foi uma bôa opportunidade para essa cordialidade que é necessario exista entre os meios estudantinos tão separados até agora pela extensão de nossa cara [illegible].

Para o anno, Recife hospedará o 2º Congresso Academico, do qual se espera ainda maior brilho, dado a experiencia que deste nos ficou.

Eu agradeço em nome da mesa do Congresso a solicitude e o interesse com que, o brilhante orgão da imprensa carioca que v. representa aqui, o "Correio da Manhã", se apresentou nos nossos trabalhos, aliás, o unico jornal que nos honrou com a sua assidua presença."

E' procedente a acção

O juiz da 2ª vara civel julgou procedente a acção ordinaria por Claudino Reis, proposta contra Maximino R. Fontoura, para que o réo pague ao autor a porcentagem de 5 °|° sobre a importancia dos titulos ajuizados.

O principe Axel, da Dinamarca, foi homenageado pelo governador Bulcão Vianna

Porto Alegre, 4 (Do correspondente) — Em Florianopolis, o governador Bulcão Vianna, deu, hontem, recepção, á noite, em palacio, em homenagem ao principe Axel, da Dinamarca, comparecendo altas autoridades e suas familias. Ao "champagne", o governador saudou o principe, que agradeceu, dizendo-se encantado com a acolhida que teve ali e em Joinville. Houve um concerto, cantando o deputado Cezar Souza varios trechos; as dansas foram até á meia-noite, impulsionadas por uma banda de musica da Policia.

"Habeas-corpus" denegado

O juiz da 4ª vara criminal negou a ordem de "habeas-corpus" impetrada em favor de Virgilio Rodrigues Marques, que allegava constrangimento por parte da 4ª Pretoria Criminal.

De São Paulo

E' PRECISO ENCONTRAR O MEIO TERMO

A instrucção primaria sempre foi considerada, em São Paulo, um problema capital, daquelles que constituem a preoccupação quasi ininterrupta dos governos. Dahi, sem duvida, a facilidade com que a maioria das pessoas entende um pouco do assumpto, á força de o seguir em todos os seus aspectos e através de todas as administrações. O sr. Washington Luis, além de outras reformas que realizou, procurou remodelar o ensino, consoante o seu modo de ver a melhor solução para combater mais rapidamente o analphabetismo. Não é agora opportuno discutir essa iniciativa, examinada e debatida com muito empenho, dentro e fóra do Estado. E' possivel que, como acontece com todas as remodelações, o plano do sr. Washington contivesse falhas ou omissões. Para uns, a reforma era excellente e realizava uma aspiração de longa data. Para outros, os partidarios do *statu quo*, a construcção [illegible] successor do sr. Altino Arantes fôra um salto no escuro.

O que é certo é que o sr. José Lobo, chamado para collaborar no novo governo como secretario do Interior, promoveu logo uma volta ao antigo regimen, com as modificações que lhe pareciam adaptaveis e vantajosas. Com esse regresso, porém, voltou muita coisa da rotina. O cargo do director da Instrucção Publica foi confiado ao sr. Pedro Voss, professor de tirocinio, da *velha guarda*, como se costuma dizer dos que não comprehendem qualquer reforma no ensino primario fóra das pautas deixadas pelo saudoso Cesario Motta. E aqui era talvez apropositado escrever-se, nem muito ao mar, nem muito á terra. A verdadeira solução do problema estará no meio termo, e tanto mais deve prevalecer, esse criterio quanto é indiscutivel que o sr. Lobo não attendeu ás exigencias da evolução.

Os professores, ainda aquelles que se manifestavam em opposição ao plano executado pelo governo do sr. Washington Luis, não applaudem incondicionalmente o retrocesso da actual administração, sendo mesmo provavel que nem o proprio presidente do Estado, particularmente, acceite o exagero das praticas conservadoras do sr. José Lobo, e ainda menos a aversão systematica do sr. Pedro Voss pela adopção de novas praxes. Não haveria, então, um meio termo, capaz de conciliar as duas correntes mais ou menos oppostas e de servir de base a uma remodelação satisfatoria? Os que examinam de perto, com interesse e com isenção de animo o problema do ensino primario em São Paulo, entendem, e parece que acertam, que tudo se conseguiria, desde que desapparecessem as prevenções pessoaes e tratassem todos de encontrar a solução desejada.

Infelizmente, como se tem verificado com as reformas judiciarias, feitas geralmente sem audiencia ou collaboração dos magistrados, excellentes consultores technicos para o caso, as reformas do ensino primario paulista tambem têm sido realizadas á revelia do professorado. Aos mestres, instruidos não só pela competencia technica, como pelas lições da experiencia, devia caber uma parte grande do trabalho em favor de uma reconstrucção dessa natureza. O sr. José Lobo, por melhores ou mais acceitaveis que fôssem os seus esforços, foi tirado de seu cargo de deputado federal para superintender uma secretaria que, mais do que qualquer outra, entende com os negocios mais regionaes do Estado. Entrou no escuro e no escuro tem vibrado golpes na reforma Washington Luis, collimando repôr nos respectivos logares as praticas anteriores a essa retroacção.

Não é esse o caminho que o melhor criterio indica. E' preciso encontrar o meio termo — proclamam os que observam o radicalismo das duas correntes.

O senador João Thomé viaja

Fortaleza, 5 (Do correspondente) — O senador João Thomé viajou para o norte do Estado, em visita á pessoas da sua familia.

Para o Leprosario do Ceará

Fortaleza, 6 (Do correspondente) — A exemplo do que foi feito ahi, no dia da Margarida, estão sendo vendidas flôres hoje nesta capital por numerosas senhoritas, em beneficio do Leprosario.

PLACAS ESMALTADAS
Para firmas, numerações, reclames, etc.
na FUNDIÇÃO INDIGENA.
(7039)

ESTA' FALANDO POR CONTA PROPRIA!

A Legação da Polonia, nesta capital, pede-nos a publicação do seguinte:

"Na "A Noite" de 26 do mez passado foi publicada uma entrevista com o sr. Ziemowit Radgowski recentemente chegado da Polonia, sob o titulo "Carreando immigrantes para o Brasil" na qual o referido senhor faz declarações de caracter official sobre a immigração poloneza.

Visto esta legação ter recebido pedidos de informações a respeito da missão do sr. Radgowski, acha-se obrigada a declarar que o referido senhora não tem nenhuma missão official e portanto não tinha autoridade alguma para fazer declarações de carcter official — Rio de Janeiro, 6 d esetembro de 1926."

Foi negada a concordata pedida pela firma Paganeli

Porto Alegre, 6 (Do correspondente) — Realizou-se, hontem, aqui uma grande reunião de negociantes afim de ser resolvido o pedido de concordata da firma Angelo Paganeli, da Villa Garibaldi, que tem um passivo de 1.700 contos e o activo de 700. A' vista do relatorio dos technicos que examinaram a escripta, os commerciantes locaes resolveram não acceitar a concordata, mas sim abrir a fallencia. Esta é a primeira attitude tomada pelo commercio local depois de varias reuniões effectuadas para pôr cobro aos pedidos de concordatas, que estavam tomando vulto.

O QUE HOUVE HONTEM NO SENADO

Sessão de dez minutos a de hontem. Não houve expediente. A ordem do dia constava do seguinte: proposição da Camara nº 11, de 1926, que abre, pelo Ministerio da Justiça, o credito especial de .... 40:950$000, para pagamento ao pessoal da Escola de Enfermeiras e o necessario para despesas da secretaria da Camara dos Deputados; projecto do Senado nº 61, de 1926, que torna extensivo aos auditores e adjuntos dos representantes do Ministerio Publico, do Tribunal de Contas, o disposto no artigo 4º do decreto nº 4.988, de 1926 (*emenda destacada da proposição* nº 10, de 1926); projecto do Senado nº 62, de 1926, autorizando o governo a conceder isenção de direitos de importação e de expediente no material destinado á construcção do *stadium* do Club de Regatas Vasco da Gama, (*emenda destacada do projecto* nº 36, de 1926).

Todos esses projectos já em 3ª discussão, tiveram a mesma encerrada, sendo, por falta de numero, adiada a respectiva votação.

As inaugurações de Bello-Horizonte

Bello Horizonte, 6 (do correspondente) — Entre as inaugurações realizadas hontem, destacam-se as do Conservatorio de Musica, Campo de jogos, Escola Normal Modelo e a linha de electricos do Bairro de São João, que vae até o fim da rua Carangola.

UMA VIOLENTA SCENA DE SANGUE EM PORTO ALEGRE

Entre os seus protagonistas estão dois filhos de um general

Porto Alegre, 5 (A. A.) — Hontem, ás 13 horas, no Café Nacional, repleto de freguezes, junto á Caixa do estabelecimento, tratavam de assumptos intimos os srs.: Fernando Palmeiro Helio Palmeiro e Francisco Rodrigues Fagundes.

Em dado momento, como augmentasse a discussão, um dos irmãos Palmeiro, irritado, tirou do revolver e deu um tiro nas pernas de Fagundes.

Este respondeu á agressão, trocando-se tiros. Assim, sairam para á rua. No café estabeleceu-se forte confusão, procurando cada qual ganhar mais facilmente a porta da rua. Neste afan, mesas foram derrubadas e a louça partida, desandando os transeuntes a correr. Emquanto isso, os antagonistas continuavam a se alvejar mutuamente. Helio Palmeiro, ferido no ventre, tambem attingido pelos tiros de Fagundes.

Este, por sua vez, tombava pouco depois ferido gravemente na coxa, nas immediações da Joalheria Aaron, sendo transportado para a Pharmacia Ypiranga onde foi medicado. Fernando Palmeiro nada soffreu, sendo preso no momento em que tentava apaziguar os animos.

No tiroteio, ficou ferido no joelho direito o sr. José Montojos, que se recolheu á sua residencia.

Os dois primeiros feridos estão em estado grave.

Os irmãos Palmeiro são filhos do general Manuel Fontoura Palmeiro.

ACTOS DO CHEFE DE POLICIA

O chefe de policia assignou, hontem, os seguintes actos: transferindo os officiaes de diligencias Octavio Villa Barrocas, do 1º districto para o 3º e Vicente Carneiro Leão, deste para aquelle; os 1os. supplentes Mario Guimarães de Araujo Jorge, do 16º districto para o 26º, e Paulo Motta, deste para aquelle, e passando á disposição da 4ª delegacia auxiliar o escrevente Mario José de Almeida, do 14º districto, que foi substituido pelo investigador Julio Granthon.

Outro despejo decretado

O juiz da 3ª vara civel decretou, hontem, o despejo requerido por Carlos Luiz de Vargas Dantas e sua mulher, contra o Gremio Onze de Junho e outros.

Não foi deferido o desquite

O juiz da 3ª vara civel julgou improcedente a acção de desquite movida por Hulino Augusto Ferreira, contra sua mulher, d. Natividade Maria Bertha Dias Ferreira.

O que as 2ª e 5ª Camaras julgaram hontem

Sob a presidencia do desembargador Nabuco de Abreu realizou-se hontem a sessão semanal da 2ª Camara da Côrte de Appellação tendo julgado as seguintes appellações:

— N. 6296 — Francisco Manoel Fernandes; appellado Antonio Herculano de Souza Bandeira. Negou-se provimento.

— 6652 Jocelyna Valladares da Silveira; appellado Annibal Esperidião da Silveira. Negou-se provimento.

— 6847 — Arthur Aguiar Joppert Pacheco; appellado os mesmos. Negou-se provimento.

— 7009 — Dona Sophia da Rocha Queiroz; appellado Francisco de Queiroz. Negou-se provimento.

— 7165 — Companhia Cervejaria Polonia Limitada; appellado Augusto Mallet Soares. Negou-se provimento.

— 7509 — Bartolini Bartolino; appellada Maria da Gloria Pereira. Deu-se provimento.

— 7718 — Alzira de Almeida Rodrigues; appellada Maria da Paz, directoria do Collegio Claret. Negou-se provimento.

— 6088 — Dorvalina Leal da Costa; appellado Banco Lavoura Commercio do Brasil. Adiado.

— 6087 — Claudino Reis e sua mulher; appellado Adriano Pinto da Fonseca. Deu-se provimento.

— 7877 — Companhia Segurança Industrial; appellado Antonio Alves Dias. Foi convertido em deligencia.

Tambem reuniu-se em sessão extraordinaria a 5ª Camara, tendo julgado varios aggravos cujos resultados são os seguintes: — Ns. 1674, 1974, 1956, 1969, 1875, 1715, 1896, 1779, 647, 1922, 1899 e 1946.

Negou-se provimento — 1927 e 1974. Não se tomou conhecimento — 1822 e 1890. Deu-se provimento para que o juiz "a quo" reforme o despacho.

Fallencia de Antonio Mendes Campos

O juiz da 6ª vara civel decretou, hontem, a fallencia de Antonio Mendes Campos Filho, a requerimento de Arnaldo de Sá Motta, credor pela quantia de 60:000$000. A primeira assembléa será a 6 de outubro.

O juiz da 5ª vara civel decretou, hontem, tambem a fallencia de Nestor Moreira Alves, a requerimento de Guilhermino Augusto Moreira, credor na importancia de 7:500$000. A primeira assembléa será a 14 de outubro.

O BARBARO CRIME DOS INVESTIGADORES

Proseguiu, hontem, o summario

Sob a presidencia do juiz da 2ª vara criminal, proseguiu, hontem, o summario de culpa dos investigadores accusados no barbaro crime de Cabucú.

Esteve presente o promotor Bento Faria. Prestou declarações o dr. Nelson Augusto Pereira, medico da Assistencia, que em linhas geraes confirmou o seu primeiro depoimento.

E' procedente a acção de manutenção

O juiz da 1ª vara civel julgou procedente a acção de manutenção de posse requerida por Heitor Antonio de Perini e outros, contra Mario José de Carvalho e Luiz de Araujo Rabello.

Dos "Nichos" da Imprensa

Surgiu o primeiro projecto reformando a lei do imposto sobre a renda

Por falta de numero, não houve sessão, hontem, na Camara. Compareceram 30 deputados.

No expediente figurava um officio do ministro do Interior, communicando em reposta a um pedido de informação da Commissão de Justiça, que, não sendo o Departamento Nacional de Ensino orgão consultivo, o parecer solicitado só poderá ser emittido, opportunamente, pelo Conselho do Ensino Secundario e Superior, na conformidade do artigo 22 do decreto nº 16.782 A, de 13 de janeiro de 1925.

Ficou sobre a Mesa um longo projecto do sr. Annibal Toledo, reformando a lei do imposto sobre a renda. E' longo e foi, conforme accentua o deputado mattogrossense, elaborado por um estudioso no assumpto. Consta de 28 artigos e determina que o imposto da renda terá por base o total da renda liquida de cada contribuinte no anno anterior ao em que se realizar o lançamento. Considera renda liquida o resultado da comparação da somma total da renda declarada nas differentes classes com a somma das deducções que forem autorisadas no respectivo regulamento. Classifica os contribuintes em seis classes: a) na primeira, inclue os que auferirem rendimentos produzidos pelo commercio ou industria, quando exercido por firmas individuaes ou collectivas; b) na segunda, os que auferirem rendimentos produzidos por valores ou capitaes mobiliarios; c) na terceira, os que perceberem ordenados, subsidios emolumentos, gratificações, bonificações, pensões ou qualquer outra remuneração pelo exercicio do emprego publico ou particular, civil ou militar, de nomeação, commissão, eleição, contrato ou qualquer outra forma de ajuste; d) na quarta, os que auferirem renda produzida pelo exercicio de qualquer arte ou profissão não commercial; e) na quinta, os que auferirem renda proveniente da locação ou sublocação urbanas, suburbanas, ou ruraes; f) na sexta, os que auferirem lucros provenientes da exploração de immoveis agricolas e das industrias vegetaes ou animaes, quando exercidas por particulares ou sociedades mercantis.

O imposto sobre a renda será arrecadado de conformidade com a seguinte tabella: até 6:000$, isento; entre 6:000$ e 20:000$, 0,5 °|°; entre 20:000$ e 50:000$, 1 °|°; entre 50:000$ e 100:000$ e 50:000$ 3 °|°; entre 150:000$ e 200:000$, 4 °|°; entre 200:000$ e 300:000$ 5 °|°; entre 300:000$ e 400:000$, 6 °|°; entre 400:000$ e 500:000$ 7 °|°; entre 500:000$ e 600:$000, 8 °|°; entre 600:000$ e 800:000$, 9 °|°; pelo que exceder de 800:000$ 10 °|°.

O projecto vae por ahi afóra, enumerando detalhes e providencias para a bôa arrecadação do imposto, descendo mesmo a minucias.

Conflicto entre dois peões de uma estancia rio-grandense

Porto Alegre, 4 (Do correspondente) — Communicam de Uruguayana, ter havido sério conflicto na estancia de propriedade do fazendeiro Gaspar Carvalho, entre os dois peões João Cancio de Araujo e Velacio Martins, tendo saido ferido o primeiro com dois balaços, um no quinto espaço intercostal direito, com saida na parte superior do thorax. O outro tiro attingiu o ouvido esquerdo, com destruição do lobulo, frontal e cerebro. Tendo sido operado com urgencia no mesmo dia no Hospital de Caridade, pelos drs. Amezaga e Iranussú que lhe praticaram uma craneotomia, o seu estado, entretanto, continúa gravissimo. O criminoso evadiu-se para o Uruguay.

RUMBOS NUEVOS

Graças á gentileza do dr. Pascual Ortiz Rubio, embaixador do Mexico, recebemos o n. 2 da interessante revista mensal, e divulgadora dos ideaes de emancipação humana.

O presente numero traz, além de artigo consoante seu programma varias illustracções, entre ellas, a festa de 1º de maio no Mexico, perfil do presidente daquella Republica, monumento da Independencia, jogos escolares e outros.

Calculos julgados por sentença

O juiz da 1ª vara civel julgou por sentença os calculos, nos inventarios de Catharina Soares Monteiro e Julio Corrêa de Azevedo.

Chegou a Fortaleza o presidente da Associação Commercial cearense

Fortaleza, 5 (Do correspondente) — Chegou ao Ceará, vindo dahi, o coronel José Gentil, presidente da Associação Commercial e chefe da importante casa bancaria Frota & Gentil.

Delicto desclassificado

O juiz da 6ª vara criminal desclassificou o delicto de João Ribeiro Coutinho da Silva, denunciado no art. 294, paragrapho 2º, combinado com o art. 13 do Codigo Penal, para o art. 184 do Codigo Penal.

INFORMAÇÕES UTEIS

PAGAMENTOS NO THESOURO

Na 1ª Pagadoria do Thesouro Nacional serão pagas amanhã, as seguintes folhas do quinto dia util:

Saude Publica; Serviço Geologico e Mineralogico e Protecção aos Indios; Directoria de Industria Pastoril, Inspectoria de Obras contra as Seccas e Corpo Diplomatico.

PAGAMENTOS NA PREFEITURA

Serão pagas, amanhã, na Prefeitura, as folhas de julho seguintes: Jubiladas de A a I; Directoria de Obras; Directoria do Abastecimento; Cemiterios e Estação Central da Limpeza Publica.

"Rapidos": aos intendentes; Gabinete do Prefeito; Secretaria do Gabinete; Directoria de Fazenda; Deposito Central; Almoxarifado e Garage do Prefeito.

SUMMARIOS DE AMANHÃ

Nas varas criminaes estão marcados para amanhã os summarios de culpa dos seguintes réos, que nellas estão sendo processados:

Na 2ª: Isidoro da Silva Santos e Luiz Alencastro Pacca; na 3ª: Carlos Bento Rodrigues e Carlos das Neves Machado; na 4ª: Vicente Almeida Barbosa; na 5ª: Manoel Rodrigues Pereira, Cyrillo José de Freitas e Antonio Rodrigues Pinheiro; na 7ª: Anthero dos Santos, Francisco da Cunha, Alberto José Gene Maia, Amandio José e Joaquim de Almeida, e na 8ª: Augusto Castro Lopes Brandão.

Serão, tambem, effectuados os seguintes julgamentos:

Na 2ª: Alfredo dos Santos, Franklin Alves, Manoel Cyriaco da Silva, João Pellut, Arthur Silva, José Rocha, Bernardino da Silva, João Pavão e Pedro Camargo; na 4ª: Francisco Otero Quintella, Alfredo Nogueira e Luciano Nobre.

O horrivel desastre que victimou, em Uberaba, o tenente aviador Edmundo Chantre, da policia paulista

Homenagens prestadas ao inditoso militar

Tres photographias tiradas no local do desastre, vendo-se o estado em que ficou o apparelho. Na quarta, o corpo do inditoso militar.

Ainda perduram os écos do horrivel desastre que victimou o tenente aviador Edmundo Fonseca Chantre, da força publica paulista, ferindo gravemente o seu companheiro de vôo, tenente Baptista Lima, quando se preparavam para vôar sobre Goyaz.

Nos jornaes de Uberaba se lêm pormenorizadas noticias sobre o desastre e, do jornal "Lavoura e Commercio" de [illegible] do corrente, extraimos os seguintes trechos:

"Depois de uma semana nesta cidade, onde foram obrigados a permanecer devido a diversos desarranjos nos apparelhos 107 e 109, hontem a esquadrilha aerea, completamente prompta para proseguir o *raid* para Goyaz, resolveu levantar vôo, ás 9 e meia horas da manhã. Havia pouca gente no campo de aviação.

A curiosidade publica deixou-se arrefecer depois da inesquecivel e feliz tarde de aviação de domingo passado, em que o glorioso cap. Orton Hoover fizera no avião *Anhanguera* admiraveis evoluções sob um céo lindissimo e triumphal de agosto. Comtudo, o povo esperava a passagem dos apparelhos sobre a cidade, fitando, commodamente, o olhar no horizonte, ou das suas proprias casas ou dos pontos mais accessiveis da *urbs*.

A's 9 e 20, *decollou*, ganhando o espaço num vôo victorioso e surprehendente, o avião 109, pilotado pelo tenente Negrão Britto. 5 minutos depois, alçava-se, no mesmo rumo do outro, o apparelho 107, guiado pelo tenente Edmundo Fonseca Chantre, que havia chegado ante-hontem de Ribeirão Preto, conforme noticiámos, e levando como observador, o tenente Baptista Lima. Esse avião, porém, teve uma decollage anormal. Subiu logo a uns 100 metros de altura e começou a desobedecer á direcção do habilissimo piloto.

Poz-se a descer, e, fazendo uma curva vertiginosa, precipitou-se para a terra, indo projectar-se, violentamente, no terreno de uma chacara no bairro das Bicas.

Tudo isso se passou em poucos minutos, com a rapidez das grandes e inevitaveis catastrophes. O povo que tinha ido ao campo do Jockey Club levar as suas despedidas aos aviadores, ficou estarrecido diante do horrivel desastre. Houve senhoras que desmaiaram. Correram quasi todas as pessoas para o logar do sinistro, na alguma centenas de metros do campo. Ao approximarem-se do apparelho tiveram uma impressão dolorosissima o tenente Chantre estava morto, comprimido entre o motor e a sua *nacelle*, e o tenente Baptista Lima, gemia soturnamente, semi-morto, com o rosto coberto de sangue e varias escoriações e ferimentos pela cabeça e rosto.

O apparelho ficara reduzido a escombros, com o motor enterrado em grande parte no chão e as azas espatifadas.

Para tirar o corpo do heroico aviador do posto onde morrera como um bravo, foi preciso inutilizar diversas peças do apparelho, tal o estado de compressão em que se achava.

Nesse momento, o capitão Hoover que chorava como uma creança ao certificar-se da morte de seu discipulo e companheiro, e deante do terrivel espectaculo que o destino costuma offerecer á contingencia humana, teve uma syncope, sendo conduzido para a cidade e recolhido ao Hotel do Commercio, onde foi medicado.

Retirado o tenente Baptista do avião sinistrado, quasi sem sentidos, foi cuidadosamente, levado para a Casa de Saude São Sebastião, onde o examinou o dr. Azevedo Costa, que reputa os seus ferimentos graves, mas deixando toda a esperança de salvação."

O cadaver do infeliz piloto Chantre foi conduzido para o quartel do 4º Batalhão, ficando ali exposto desde ás 10 horas da manhã de hontem até hoje ás 13 horas da tarde, em camara ardente armada, na sala nobre do quartel pela Casa Magalhães.

Pode-se dizer, sem exaggero, que a maior parte da população esteve diante do cadaver do glorioso aviador, compungida e angustiada, diante da sua incommensuravel desgraça.

Em signal de pezar, o commercio cerrou as portas e a camara municipal fechou o seu expediente á 1 hora da tarde.

Pelo sr. presidente da camara municipal, coronel Geraldino Rodrigues da Cunha, foram passados telegrammas de condolencias, lastimando o doloroso incidente, ao presidente do Estado de S. Paulo e Secretario da Segurança Publica.

O cadaver do tenente Chantre deverá seguir hoje para S. Paulo, em carro especial, ligado ao comboio de Ribeirão Preto, sendo ali feito os funeraes do intrepido aviador, sendo acompanhado pelo capitão Orton Hoover e tenente Negrão Britto.

O tenente Edmundo da Fonseca Chantre era um dos melhores azes da aviação militar paulista. Nesse *raid* de S. Paulo até Uberaba elle teve 3 desastres: um em Guatapará, outro em Ribeirão Preto e o terceiro aqui, este, infelizmente, funesto. Todos esses desastres se deram na *decollagem* do apparelho. O que lhe causou a morte é attribuido, por uns, ás más condições de resistencia do apparelho, um velho avião typo Curtis; por outros, a uma forçada manobra para ganhar o campo e fazer uma boa aterrissage sem inutilizar o avião.

O tenente Chantre deixa viuva e 5 filhinhos e morre aos 28 annos de idade. Estava ha 1 anno na aviação."

No mesmo diario, edição de 4 de setembro andante, se lê:

"Foram hontem trasladados para o carro especial do expresso da Mogyana, que os conduziu para São Paulo, os despojos do desventurado aviador Edmundo Fonseca Chantre. O saimento realizou-se á 1 hora da tarde, do quartel do 4º batalhão, onde se armou a camara ardente.

O corpo do bravo aviador estava depositado em rica urna funeraria, coberta pelo pavilhão nacional e por numerosas e finissimas coroas e flores naturaes.

Pegaram nas alças do caixão os srs. tenente-coronel Henrique Brandão, commandante do 4º batalhão, capitão Orton Hoover, tenente-coronel reformado João Cardoso de Moura, major Getulio Ferreira, capitão Miguel Martins Ferreira e tenente Azevedo Coutinho.

O feretro foi conduzido á mão até a gare da Mogyana e acompanhado de enorme multidão, visivelmente commovida.

Durante o percurso a banda de musica do 4º batalhão executou marchas funebres. Ao defrontar o feretro a esplanada da estação, um pelotão, sob o commando do tenente Nilo José da Silva, deu as salvas do estylo.

O caixão foi logo depois collocado no carro especialmente preparado para conduzil-o.

A enorme multidão agglomerada na gare quiz lançar o seu olhar de despedida sobre os despojos gloriosos de Chantre, e, assim, durante 45 minutos houve um desfile mudo e angustioso diante do corpo do heroico aviador.

Em dado momento, depois de terem sido cantados hymnos sacros por um grupo de evangelistas a cuja egreja pertencia o morto, o sr. Antonio Martins, pastor protestante, produziu uma emmocional oração ouvida com profundo sentimento de dôr. Falou logo em seguida o sr. Josaphat Lopes, director do Collegio Uberabense e, depois, o nosso director em nome do municipio de Uberaba, ali representado pelo sr. coronel Geraldino Rodrigues da Cunha, e da imprensa. A oração do nosso director foi breve, deixando, porém, nella bem sentido o enorme pezar do nosso povo.

O corpo foi acompanhado pelo srs. capitão Orton Hoover e tenente Negrão Britto, da Aviação Policial Paulista, e pelos srs. tenente Azevedo Coutinho e sargento ajudante Nestor Cravo, do 4º batalhão.

No carro vimos as seguintes corôas: Homenagem da Associação Commercial de Uberaba; Ao amado irmão tenente Edmundo Chantre, homenagens da Egreja Methodista; Ao amado irmão Edmundo Chantre, homenagem da Igreja Christã de São Paulo; Homenagem da Camara Municipal de Uberaba; Homenagens da Associação de Chauffeurs de Uberaba; Ao intrepido aviador Edmundo Fonseca, Homenagens da Prefeitura de Uberaba; Homenagem do Grupo Escolar de Uberaba; Homenagem de Alcides de Oliveira e familia; Homenagem da familia Chirée; Homenagens dos inferiores do 4º batalhão; Ao tenente Chatre, homenagem dos officiaes do 4º batalhão.

A Casa Americana, do sr. Donato Cicci, para que os seus operarios pudessem assistir ao saimento funebre, fechou as suas officinas na hora marcada para esse fim.

Segundo nos informou o director da Casa de Saude S. Sebastião, onde se acha recolhido o tenente Baptista Lima, victima do desastre de aviação de ante-hontem, o estado de saude desse bravo aviador é muito lisonjeiro, devendo ter alta dentro de poucos dias. Felizmente não foi affectado, de maneira grave, nenhum orgão interno."

POBRES VACCAS

Uma teve as pernas esmagadas e outra, morte instantanea

Da rua Haddock Lobo n. 425, residencia do seu proprietario senhor Antonio Pinto sairam pela madrugada, conduzidas por dois empregados, as duas pobres vaccas com destino á estação d. Pedro II onde deveriam ser despachadas para o interior.

Tiveram porém os pobres animaes outro destino bem cruel.

Quando seguiam pela rua Visconde Itauna perto da praça 11 de Junho, foram apanhadas pelo bonde n. 641, linha Bomsuccesso, derigido pelo motorneiro Gonçalves Moreira regulamento numero 3.76, ficando uma com as pernas esmagadas sob as rodas do vehiculo e tendo a outra morte instatanea.

O motorneiro a quem segundo algumas testemunhas coube a culpa do facto, foi detido pela policia do 14º districto, sendo entretanto posto em liberdade depois, por não se tratar de crime.

O sr. Pinto logo que teve conhecimento do occorrido foi a delegacia.

Vae elle pedir indemnização a Light.

As vaccas eram da raça Caracu'.

Dia claro, entrou numa casa para roubar

Hontem por volta das das 10 horas da manhã, a plena luz do lindo sol que radioso imperava no seu limpo de nuvens, o ladrão José Joaquim dos Santos, penetrou descaradamente na casa da rua doutor Sattamini n. 125 residencia do sr. Armando Cordeiro.

Prosentido por pessoas da casa o audacioso larapio foi escorraçado e perseguido pelo soldado numero 24 do 2º companhia do 6º batalhão da Policia Militar, foi preso pouco adeante.

Conduzido á delegacia do 15º districto o atrevido larapio que disse residirá rua Estacio n. 29, foi autuado em flagrante e recolhido ao xadrez.

HOJE

Hippodromo Brasileiro

(JOCKEY CLUB)

GRANDE FESTA SPORTIVA E MUNDANA

G. P.

Taça dos Productos

(5968)

Aggressão a navalha

Por motivos que não ficaram apurados o individuo João Maria navalhou no braço um outro individuo, Calixto Manoel Ribeiro o qual recebeu n oHospital d. Pedro II os curativos de que necessitava.

O facto occorreu em Santa Cruz e foi registrado na delegacia do 27º districto.

Assassinato de um capitalista italiano que levava vida de avarento

Porto Alegre, 4, (do correspondente) — Em Santa Rosa, Uruguay, departamento de Artigas um italiano capitalista levava vida de avarento, Estevão Juan Chiglione. Este homem foi morto com uma martellada na cabeça por um desconhecido, que em seguida se escapou, annullando a acção da policia uruguaya daquella localidade, a qual o procura com

HOMENAGEANDO A COMENIUS, O PROFESSOR DA PEDAGOGIA MODERNA

A cerimonia de amanhã na Escola de Applicação

Sob os auspicios da Directoria Geral de Instrucção Publica e com o concurso da Sociedade Brasileira Tchecoslovaquia, realizar-se-á na Escola de Applicação, uma cerimonia em homenagem a Comenius, o grande espirito tcheque, precursor da pedagogia moderna.

O acto, que terá inicio ás 15 horas, será honrado com a presença do sr. Vlastimil Kybal, ministro da Tchecoslovaquia, membros da Sociedade Brasileira Tchecoslovaquia, Rotary Club, Associação Brasileira de Educação e mais pessoas gradas.

O programma é o seguinte:

Primeira parte — a) Hymno Nacional Brasileiro e da Tchecoslovaquia (banda); b) Lição sobre Comenius; inauguração do retrato de Comenius; d) agradecimento á memoria de Comenius (por uma alumna do 4º anno); e) Homenagem do Jardim da Infancia (sob a direcção da professora Joaquina Daltro).

Segunda Parte — a) Lição sobre a Tchecoslovaqui, pela (professora Mathilde Cirne Bruno), canções regionaes por alumnas da Escola de Applicação; b) A Tchecoslovaquia, allegoria, Bohemia, (tchecos); Slovaquia (Slovacos); Moravia, Silesia, Russia Subcarpathica. A Republica Tchecoslovaquia. Guarda de honra de "Sokols", tendo por interprete o alumno Antonio Silva, (figuras representadas por alumnos da Escola de Applicação); c) Hymnos da Tchecoslovaquia e Nacional Brasileiro, cantados pelos alumnos.

Tomou posse hontem o delegado de Barra Mansa

No gabinete do chefe de policia do Estado do Rio, tomou posse hontem do cargo de delegado da 10ª Região, com séde em Barra Mansa, dr. Theodoro Sodré.

O FUTURO REGULAMENTO DO IMPOSTO DO CONSUMO

Ha uma classe em situação ~ ~ ~ anomala ~ ~ ~

O projecto do futuro regulamento do imposto de consumo, publicado no "Diario Official" para conhecimento dos interessados, tem recebido já varias suggestões para alteração no seu texto. O commercio e a industria ou sejam os maiores contribuintes daquelle tributo, levaram ao ministro da Fazenda as ponderações que lhe pareceriam acertadas, visando vel-as acceitas pela administração.

Não pretendemos, no momento, apreciar a procedencia ou não das suggestões até aqui feitas pelas classes commerciaes e industriaes.

Queremos tão sómente focalizar uma questão que escapa por completo aos interesses dos contribuintes, mas que diz bem de perto com os dos representantes do fisco e deste proprio.

Referimo-nos á situação anomala que os agentes fiscaes do imposto de consumo desfrutam no mecanismo administrativo e burocratico da União. Ainda assim não vejamos todos os aspectos dessa questão, como poderiamos fazel-o. Desprezamos, por exemplo, no caso, a desigualdade irritante de remuneração dada áquelles funccionarios, pois não se comprehende como possa um agente fiscal viver honestamente, em Matto Grosso, no Piauhy, em Goyaz, no Amazonas, com os irrisorios vencimentos de 350$ a 400$000 mensaes, enquanto os de Alagôas, Espirito Santo, Rio Grande do Norte, etc., vencem 800$ e 900$000, e os do Rio Grande do Sul, Bahia, Rio de Janeiro, São Paulo, etc., percebem 1:200$000, 1:800$000 e 2:000$000!

O que pretendemos fixar é que os agentes fiscaes do imposto de consumo, quer os de Matto Grosso ou os de São Paulo, não são, propriamente, funccionarios publicos... embora o sejam!

Como a generalidade dos servidores do Estado, os agentes fiscaes gozam férias, licenças, têm direito á gala e nôjo e estão sujeitos ás reprehensões, advertencias e suspensões, etc. Não são, porém, demissiveis *ad nutum*, isto é, só podem ser exonerados mediante processo administrativo.

Entretanto, os agentes fiscaes não têm direito á aposentadoria! Como? Por que? interrogará leitor.

Não ha para o caso uma explicação plausivel.

Se os agentes fiscaes são funccionarios publicos, como o são, por lei, não se comprehende como possam ficar privados da aposentadoria, recompensa que o Estado dá aos empregados que lhe prestaram bons serviços, durante determinado tempo.

A commissão presidida pelo director da Receita Publica e que elaborou o projecto de regulamento prestes a ser adoptado pelo governo, incluiu no referido projecto um dispositivo dando aos agentes fiscaes aquelle direito. Ao que ouvimos, a commissão, depois de entregue seu trabalho, foi ouvida pelo sr. Annibal Freire que queria saber as razões de certos dispositivos introduzidos no regulamento. Por essa occasião os membros da commissão abordaram a questão da aposentadoria, offerecendo argumentos ponderosos, muitos delles em beneficio da propria Fazenda.

Citaram, por exemplo, o caso de dois agentes fiscaes, em Minas Geraes, com mais de 35 annos de serviços, impossibilitados hoje do desempenho de seus cargos por se acharem completamente cégos. Seria humano deixal-os no cumprimento de seus deveres? E o que se dá em Minas succede na Bahia, em São Paulo, no Rio Grande do Sul, em todo o paiz, finalmente, resultando dahi prejuizos, á boa fiscalização e, consequentemente, á arrecadação das rendas federaes.

O ministro da Fazenda, no entanto, não grado achar justas e procedentes as ponderações daquella commissão, não concordou com o dispositivo que concedia a aposentadoria aos agentes fiscaes, tendo sido o mesmo excluido do projecto de regulamento.

O sr. Annibal Freire, ao que parece, teria tido escrupulos em introduzir num regulamento um dispositivo que, no seu entender, contraria materia da competencia exclusiva do Congresso.

No Thesouro, porém, ha quem affirme que s. ex. se oppôz áquelle dispositivo tão sómente para que não lhe ficasse a responsabilidade de haver gravado as despesas publicas, pois o certo é que terem numerosos agentes fiscaes requereriam aposentadoria, augmentando de muito, assim, as despesas do Thesouro. E' preciso convir, no entanto, que se a aposentadoria dos agentes fiscaes traz esse inconveniente, por outro lado proporcionará um augmento consideravel na cobrança das rendas, pelo aproveitamento de elementos reaes de fiscalização. Trata-se, como se vê, de assumpto merecedor da attenção dos altos poderes da administração.

Odol

O melhor para os dentes

(5861)

AS ELEIÇÕES DE ANTE-HONTEM

Houve grande abstenção do eleitorado, principalmente em S. Christovão

Feriu-se ante-hontem a eleição para preechimento de uma vaga de intendente municipal pelo 2º Districto.

Apezar do regimen que atemoriza o eleitorado e impede o trabalho prévio de propaganda, os elementos opposicionistas da Capital e mais os srs. Vicente e Mario Piragibe suffragaram o nome do candidato Edgard Fontes Roméro, que só em Irajá alcançou perto de mil votos.

Houve grande abstenção, que se tornou mais impressionante em S. Christovão.

São os seguintes os resultados que colhemos: Espirito Santo: Menezes, 97 votos, Roméro 114; S. Christovão: Menezes 34, Roméro 200; Engenho Velho: Menezes 219, Roméro 172; Andarahy: Menezes, 553, Roméro 63; Tijuca: Menezes, 63, Roméro 8; Engenho Novo: Menezes 306, Roméro 426; Meyer: Menezes 58, Roméro 262; Inhauma: Menezes 487, Roméro 293; Campo Grande: Menezes 302, Roméro 168; Santa Cruz: Menezes 258, Roméro 96; Irajá: Menezes 225, Roméro 893; Jacarépaguá: Menezes 97, Roméro 84. Total até agora conhecido: Menezes 2.700 votos; Roméro 2779.

— A 3ª secção de Guaratiba encerrou os seus thabalhos ás 2 horas e meia da tarde, contra expressa disposição da lei, o que ficou consignado na acta.

— São apontadas nullidades em secções do Andarahy e numa do Engenho Velho, onde os votos que deviam ser tomados em separados foram incluidos na urna.

— O dr. Velloso de Castro, presenciando, em Santa Cruz, na 1ª e 2ª secções, a entrega de cedulas na bocca da urna, pelos prepostos do deputado Cesario de Mello, srs. Hilario Ferreira Guimarães e Joaquim Pereira Gonçalves, dirigiu ao dr. Octavio Kelly, juiz da 2ª vara federal e presidente da Junta Apuradora, o seguinte telegramma: "Secções eleitoraes Santa Cruz distribuição cedulas feita dentro recinto, grave abuso sigilo voto, fiscalização funccionarios insubmissos; praxe condemnavel praticada com o fim punir recalcitantes. Extranhavel complacencia presidente mesa."

CRIMINOSOS IMPUNES

O assassinio de um jornalista

Fortaleza, 2, (do correspondente) — Ha mais de dois annos, foi assassinado em Sobral o jornalista Diemindo Barreto, director de "A Luta", por occasião da eleição federal naquella cidade e até agora não terminou o summario, vivendo os matadores em plena liberdade. Por ultimo, o advogado dos réos retem os autos em seu poder ha dois mezes, quando pela lei tem, apenas, o prazo de tres dias. Diz-se que essa demora significa um truc de politicagem para assegurar a impunidade dos assasinos da seguinte maneira: sendo o juiz de Sobral declarado suspeito o processo será julgado pelo juiz da comarca visinha, a de Massapé, reconhecidamente integro, que certamente pronunciará os réus. Para evitar isso, a assembléa voltará uma lei extinguindo a comarca de Massapé, indo desta forma o processo cair nas mãos de outro juiz que proteja os criminosos.

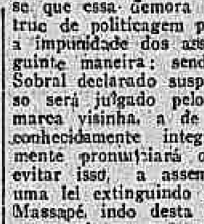

Toda á dona de casa terá em sua mesa em 10 minutos um saboroso e nutritivo prato de SOPA, PURE'E TUTU' ou MINGA'O, alimento este rico em Vitaminas e substancias azotadas, obtem-se com as

Farinhas de Leguminosas L. V.

(5935)

SUSPEITAS EM TORNO DA MORTE DE UM LOUCO

A autopsia afastou a idéa de espancamento

Ha mezes, no dia 13 de julho, foi, pela segunda vez, internado no Hospital Nacional de Alienados o nacional Antonio Francisco Maximo, casado e de 26 annos de edade.

Hontem veiu elle a fallecer naquelle estabelecimento, e o sr. Miguel Augusto Soares da Silva, residente á rua Ferreira Pontes n. 116, foi immediatamente, como representante da familia do infeliz, á administração do Hospicio, á qual declarou nutrir suspeitas de que a morte de Maximo fora consequencia de um crime, porquanto o louco, certa vez, lhe dissera que fora espancado por um enfermeiro.

Deante disso, o dr. Juliano Moreira officiou ao delegado do 7º districto solicitando-lhe providencias no sentido de ser aberto inquerito a respeito e ser o cadaver autopsiado.

O corpo foi, então, removido para o necroterio do Instituto Medico-Legal, onde o autopsiou o dr. Rego Barros, que attestou como *causa-mortis* "intera colite".

Fica, assim, afastada a idéa de um crime.

—

Na delegacia do 7º districto está, no entanto, instaurado inquerito, tendo o sr. Miguel Silva declarado ali que se chama Pedro o enfermeiro accusado por Maximo.

A autoridade já apurou que o infeliz, ao ser internado no Hospicio, apresentando fractura exposta de uma das pernas foi interpellado sobre a causa disso, respondendo então que o mandaram para aquelle estabelecimento por ter "brigado com o agente da Estrada de Ferro. Depois accrescentou:

— Desde que tomei uma chicara de chá de cipó azougue, para o rheumatismo de que estava atacado, fiquei "gira da cabeça", dando para provocar todo o mundo e brigar com quanta pessoa encontrava.

O infeliz, cada vez que tinha accessos, atirava-se ao sólo ou então batia de encontro as paredes, maltratando-se muito.

O inquerito continu'a, aguardando a autoridade o laudo do medico legista que procedeu a autopsia.

A EMBAIXATRIZ DO BRASIL EM BUENOS-AIRES

Homenagem a esposa do presidente Alvear

Buenos Aires, 6 (A. A.) — A sra. Rodrigues Alves, esposa do embaixador do Brasil offereceu hoje um chá á snra. Alvear, esposa do presidente da Republica.

Devido ao luto recente da familia Alvear o chá foi de natureza intima, comparecendo reduzido numero de convidados, dentre a elite da diplomacia e da alta sociedade desta capital.

7 DE SETEMBRO

Em commemoração á data da independencia nacional, formará, hoje, apenas, uma brigada do Exercito, da qual fará parte o Regimento dos "Dragões da Independencia".

NO CENTRO PAULISTA

Commemorando a data de hoje o Centro Paulista realizará ás 9 horas, uma sessão magna commemorativa da Independencia do Brasil, sendo nessa occasião empossada a nova administração do Centro, que tem como seu presidente o doutor Arnolfo Azevedo.

Será orador official nessa solennidade civica o coronel Marcolino Fagundes.

Finda a sessão magna, terá inicio o grande baile offerecido aos socios e convidados.

Para esta festa é exigido traje de rigor.

Foram convidadas as altas autoridades da Republica, que compareceão ou far-se-ão representar.

A Directoria do Centro Paulista mandará ornamentar de festões e flores naturaes a estatua de José Bonifacio, o patriarcha da Independencia.

LIGA DE DEFESA NACIONAL

Representada por sua Commissão Executiva, composta dos senhores ministro Edmundo Miniz Barreto, drs. Antonio Moitinho Dória, J. M. Goulart de Andrade, Gregorio Fonseca, Alberto Moreira e Antonio Teixeira Soares a Liga da Defesa Nacional commemora hoje na respectiva séde á rua Augusto Severo n. 4 o 104 anniversario da proclamação da Independencia do Brasil, e o 10º anniversario da installação da patriotica corporação.

A sessão terá inicio ás 17 1/2 horas, sendo orador official o dr. Gregorio Fonseca.

Foram expedidos convites a todas as pessoas de alta representação social.

Acontece, porém, que muitos desses convites, conforme foi comunicado pela Liga, embora expedidos ha já alguns dias, ainda não chegaram ao seu destino.

Por esse motivo, todos os que desejarem comparecer á sessão, terão o seu ingresso franco, independente da apresentação do convite.

O PARTIDO DA MOCIDADE E A SUA CONFERENCIA CIVICA

Informam-nos:

"Obedecendo a determinação anterior publicada pela imprensa, o Conselho director do Partido da Mocidade do Rio de Janeiro, effectivará, hoje ás 15 horas, no salão nobre da União dos Empregados no Commercio, á rua Gonçalves Dias n. 3, 3º andar, a Conferencia Civica com que determinou solennisar a data maior do então Brasil Imperio.

Essa nobilitante iniciativa de caracter altamente patriotico assumida pelo Partido da Mocidade, não haverá negar-se, encontrará o melhor acolhimento no seio da mocidade carioca.

Pois se na verdade, em questões de ordem moral, nada de mais forte se nos prenderá até o fundo da alma, que o sentimento do amor da patria — justo é, portanto que saibamo-nos ufanar da memoria de nossos antepassados mais particularmente nestas datas historicas, onde se descortinam os mais bellos monumentos, calcados pelos lances da mais energica acção da reacção patriotica.

O Conselho Director do Partido da Mocidade convida, pois, mais uma vez a todos quantos queiram honral-o, fazendo-se presentes á Conferencia Civica de 7 de Setembro."

SERÃO INAUGURADAS HOJE DUAS ESTAÇÕES TELEGRAPHICAS EM NICTHEROY

Serão inauguradas hoje, ao meio dia e a 1 hora, respectivamente as estações telegraphicas do Barreto e Icarahy, não havendo solennidade devido a ausencia do dr. Paulo Gomide, que foi a Bello Horizonte, inaugurar o edificio dos Telegraphos naquella Capital.

Esses actos foram mandados executar pelo Director Geral dos Telegraphos que será representado na solennidade de hoje pelo dr. Aristides Mendes, seu secretario.

FEDERAÇÃO BRASILEIRA PELO PROGRESSO FEMININO

Proseguindo no seu intuito de organizar sessões civicas nas datas mais significativas na constituição da nossa nacionalidade, a Federação Brasileira pelo Progresso Feminino promove uma festa hoje, na séde da Liga da Defesa Nacional.

A festa terá inicio ás 9 1/2 da noite. Será presidida a mesma pela senhorita Esther Ferreira Vianna, directora artistica da Federação. A oradora, dra. Orminda Bastos, dirá sobre a data de 7 de Setembro, e depois haverá uma parte litteraria tomando parte as festejadas poetisas Aurea Pires da Gama, Henriqueta Lisbôa, Iveta Ribeiro, Laura Margarida de Queiroz e Leonor Posada, que recitarão versos seus.

A EXPOSIÇÃO PECUARIA SERÁ INAUGURADA HOJE

Por delegação do Ministerio da Agricultura á Sociedade Brasileira de Veterinaria, será inaugurada hoje uma exposição de animaes de raça, nascidos e criados nos estabelecimentos zootechnicos do referido Ministerio.

Annexo á exposição, que é no departamento da Industria Pastoril, á rua Matta Machado, no Andarahy, haverá uma serie de conferencia agro-pecuarias, constando de assumptos economicos, especialmente para os criadores e agricultores.

ESPECTACULO DE GALA

O espectaculo de hoje, no Lyrico, será de gala.

A Companhia Scotto despede-se do publico, cantando a opera "Nerone", de Boito.

A troupe parte amanhã, no "Principessa Mafalda".

DE UBERABA

Porque o nosso correspondente quasi foi assassinado

Em 4 de agosto passado, o correspondente do *Correio da Manhã*, em Uberaba, transmittia para esta folha o seguinte telegramma, não recebido até hoje:

"Correo manhã — Rio, — A "Gazeta de Uberaba" orgão do P. R. M., da direcção do deputado João Henrique publicou violento artigo contra o Governo Goyano e a politica do senador Caiado.

Os contribuintes do erario municipal enviarão ao presidente do Estado uma representação protestando contra a negociação do emprestimo da Camara Municipal de Uberaba pleiteado pelo deputado João Henrique, por ser prejudicial á vida do municipio.

Corre aqui o boato que certo governo estadual presenteou conhecido jornalista carioca com cara installação Marinoni valor superior a 400 contos.

A attitude do deputado Bergamini na Camara Federal merece geral sympathia na zona do Triangulo Mineiro. Breve será enviada ao mesmo deputado uma mensagem de solidariedade."

Apezar de não ter o seu despacho transmittido, o nosso correspondente, o sr. José Maria do Nascimento, foi ali aggredido á bala, só escapando por misericordia divina.

Em 27 tambem de agosto, o mesmo correspondente nos telegraphava o seguinte:

Correomanhã — Rio — Causou optima impressão na opinião publica a deliberação do presidente Mello Vianna de não visitar mais esta cidade dado as elevadas despezas que essa visita ia accarretar aos depauperados cofres municipaes.

O busto daquelle politico que seus correligionarios obtiveram em Bello Horizonte será inaugurado em logar obscuro do jardim publico sem solemnidade da população.

O reclame publicado pela imprensa como sendo realisadas excepcionaes homenagens aqui, não tem o menor fundamento. Com isto quer algum pretendente fazer jús a indicação do seu nome para deputado federal.

A Secretaria do P. R. Municipal continua recebendo declarações de apoio de todo o districto para a reeleição do deputado Leopoldino de Oliveira que já, asseguram trinta mil votos.

Os casos de variola continuam a alastrar-se nesta cidade sem qualquer providencia do governo municipal. Havendo desmentido desta noticia citarei os nomes e residencias de todos os variolosos.

Estão verificados os nomes dos mandatarios e mandantes da tentativa de assassinato do jornalista José Maria Nascimento e Raul Rodarte. Logo que o dr. Antonio Carlos assuma o governo, os seus nomes virão a lume."

Ambos os despachos só agora chegaram por meio de carta.

Pelle e syphilis O prof. Rabello reassumiu a clinica 85, Assembléa. (5483)

Espancado por um sargento da policia fluminense

A' delegacia da 3ª circumscripção de Nictheroy queixou-se hontem á tarde o cocheiro Adolpho Spindola, de 31 annos, solteiro, morador no Campo do Ipyranga, naquella capital, de que estando em casa apromptando-se para sair, foi brutalmente aggredido a pancadas nas costas, no peito e cabeça pelo sargento da policia fluminense Vicente, mais conhecido por "Sargento 30".

Adiantou mais a victima que é um habito antigo naquelle inferior offender physicamente os moradores daquelle local, lembrando o caso recente de uma mulher de cor, chamada Ignez, que teve igual sorte.

Depois de ouvir o queixoso e mandar registrar as suas declarações, o delegado Cardoso de Castro mandou submettel-o a corpo de delicto e abriu inquerito a respeito.

A catastrophe de Horta

E' ainda bastante confrangedora a situação dos habitantes da ilha de Fayal

Lisboa, 5 (U. P.) — Telegrapham de Horta dizendo que a situação dos habitantes da Ilha Fayal continua confrangedora, pelo receio de novos terremotos, por se terem registrado de novo tremores hontem.

Ha grande miseria economica em consequencia da catastrophe.

A metropole tem enviado grandes soccorros, tendo sido angariados muitos donativos particulares.

A Cruz Vermelha Americana enviou cinco mil dollars pela muita sympathia que devota ao povo dos Açores.

Lisboa, 6 (U. P.) — Chegaram a Horta o "Adamastor" e o "Pero Alenquer", que distribuiram immediatamente barracas, viveres e medicamentos.

O commercio e as repartições publicas estão fechados, funccionando apenas os serviços do governo civil, o Banco de Portugal e o registro civil, em barracas armadas ad-hoc.

As colheitas estão perdidas e a miseria publica é colossal.

Communicam da America a remessa de importantes donativos.

O NUMERO DE VICTIMAS

Lisboa, 5 (A. A.) — As ultimas noticias procedentes de Horta, Fayal, informam que o numero exacto de victimas causadas pela catastrophe ali occorrida, foi de nove mortos e 200 feridos, dos quaes 12 em estado grave.

A população de Horta está abrigada em barracas de lona, armadas nas praças e campos, havendo repartições officiaes que estão funccionando egualmente em barracas.

A RECONSTRUCÇÃO DA CIDADE

Lisboa, 5 (A. A.) — O governo mostra-se sériamente empenhado em remediar a situação precaria em que se encontra a população de Horta, Fayal, completamente desabrigada, e procura promover a reconstrucção rapida da cidade.

Em vista da approximação do inverno e da falta material de tempo para a construcção de edificios solidos, é possivel que o governo resolva a situação construindo ali casas desmontaveis.

O VOO PORTUGUEZ A' VOLTA DO MUNDO

Sarmento de Beires annuncia que partirá a 13 de fevereiro

Lisboa, 5 (U. P.) — Regressou a esta capital o capitão Sarmento Beires, que declarou á United Press que iniciará a 13 de fevereiro proximo, em Amadora, o seu raid de circumnavegação aerea do globo.

O capitão Beires disse ter observado em Paris o adeantamento da construcção dos motores e em Londres observou a configuração da Ilha de Paschoa, accrescentando que utilizará nos portos do percurso a gazolina e o oleo primitivamente collocados para o aviador italiano De Pinedo.

A commemoração de 7 de setembro em Recife

Recife, 4 (Do correspondente) — Nas projectadas festas da Independencia, haverá uma parada militar, formando o 21º batalhão de caçadores, sociedades de tiro policia, escoteiros, etc.

Um serviço de utilidade para a capital fluminense

Está instituido o Serviço de Registro e Identificação de Domesticos

O capitão Octavio Ramos, delegado de Capturas, entregando uma carteira de identificação. Em baixo, as duas primeiras identificadas.

O dr. Oscar Fontenelle, chefe de policia do Estado do Rio, acaba de instituir o Serviço de Registro e Identificação de Domesticos, a cargo da Delegacia de Investigações e Capturas (Policia Central).

No intuito de attender ás necessidades collectivas, Serviço de utilidade vem elle impedir o inconveniente de serem, pelas familias, admittidas para o trabalho domestico pessoas sem a menor idoneidade moral e physica.

Defendendo os lares dos falsos creados, que, muitas vezes, se empregam apenas para roubar, o que se tem verificado muito a miudo na vizinha capital, e de possiveis doenças, ante as medidas preventivas do exame medico e da vaccinação, o chefe de policia fluminense, ao que prestar mais esse serviço á população, da qual em grande parte dependerá o bom exito.

Além dos antecedentes pessoaes, a caderneta de habilitação registra o resultado do exame medico procedido pela policia.

O candidato apresenta-se nessa delegacia, são tiradas tres individuaes dactyloscopicas, sendo duas remettidas no Gabinete de Identificação, que á vista das mesmas, e depois de fazer as pesquizas necessarias, remette á delegacia a folha de antecedentes do individuo identificado.

São tiradas duas photographias, uma só, de frente, que é collocada na carteira e outra de frente e de perfil, que é collocada no prontuario, o qual fica arrumado alphabeticamente em armario proprio. Do prontuario consta o nome, edade, estado, naturalidade, côr, defeitos, signaes caracteristicos, etc., e a casa e o nome do patrão com anotações para qualquer facto eventual.

Existe tambem um registro geral escripturado por ordem numerica.

A carteira, em forma de livro, tem a photographia do creado, suas impressões digitaes dos pollegares direito e esquerdo, nome e casa do patrão, exame medico, e folhas especiaes para as anotações a serem feitas pelos patrões quando o creado deixar a casa em que estava empregado, dizendo a data da entrada, da saida, razão e comportamento.

A carteira só será dada aos creados cujos antecedentes sejam bons e que não soffram de molestia alguma contagiosa.

Ha dois dias que foi iniciado o serviço, identificando-se os seguintes: Emilia da Rosa, Adelaide Paulo e Brabilina Maria da Conceição.

Loteria de Santa Catharina

Depois de amanhã

(Vantajoso plano)

1º Premio 60 contos
2º " 20 "
3º " 10 "
4º " 8 "

e muitos mais no total de 202:800$000

Bilhetes inteiros a 20$000

Decimos a 2$000 (Dezenas até ao 10º premio)

Vende-se em toda a parte

(5963)

FALLECEU O GENERAL PORTOCARRERO, O ULTIMO SOBREVIVENTE DO FORTE DE COIMBRA

Desappareceu nesta capital mais um veterano da guerra do Paraguay, o general Americo Portocarrero, fallecido hontem, em sua residencia á rua Bella de São João, 23.

O extincto distinguiu-se na rudua campanha do Paraguay por actos de bravura, sendo logo de começo guindado ao posto de capitão, como galardão pela defesa do Forte de Coimbra. Ferido varias vezes em combate, possuia todas as medalhas da campanha, tendo sentado praça aos 17 annos de idade.

Apresentou-se voluntariamente, para defender a sua patria contra o inimigo, sendo o ultimo sobrevivente da defesa do Forte de Coimbra.

O general Portocarrero era pae do major Hermenegildo Portocarrero e tio do 1º tenente Tito Portocarrero, official de gabinete do director do Laboratorio Militar.

Sorte grande

Foi pago hontem, pelo Centro Loterico, á rua Sachet, 4, onde foi vendido, o bilhete n. 68535, premiado com 50 contos na Loteria Federal, extrahida quarta-feira ultima.

(5969)

Creditos concedidos pela Despesa Publica

A Directoria da Despesa Publica concedeu os seguintes creditos:

De 63:973$000, á delegacia Fiscal do Paraná, para pagamento de diversas despesas do Ministerio da Marinha; de 3:840$000, á delegacia fiscal no Rio Grande do Sul, para pagamento de pensão e reversão, que compete á d. Miguelina Brandão Azambuja, filha do tenente-coronel Numa Pamphilio; de 1:039$838, á delegacia fiscal em Sergipe, para pagamento ao cabo Sergio Guilherme dos Santos.

Chega a Recife um novo cargueiro do Lloyd

Recife, 6 (A. A.) — Procedente da Europa chegou hoje a este porto o pequeno cargueiro "Uno", recentemente adquirido pelo Lloyd Brasileiro.

O referido vapor destina-se ao serviço de carga entre os pequenos portos do norte.

A MISSÃO NAVAL AMERICANA NO BRASIL

Annuncia-se a substituição de dez dos seus membros

Washington, 5 (U. P.) — Soube-se nos circulos bem informados daqui que dez dos quatorze officiaes da Missão Naval Americana para o Brasil serão exonerados, devendo ser-lhes destinadas funcções na esquadra ou nos departamentos da Marinha, dentro de alguns mezes.

Os officiaes provavelmente affectados por essa mudança são os seguintes:

Capitão Thomas A. Kearney, capitão Luther M. Ovestreet, commandante William O. Spears, commandante Aubrey W. Fitch, commandante Charles G. Gill, commandante Augustine T. Beauregard, commandante Carter, tenente Lester Hundt, commandante Percival S. Lossiter, do Corpo Medico, e capitão Julius A. Furer, do Corpo de Construcção.

Notificou-se que a escolha dos successores desses officiaes exonerados se acha em estudo por parte das autoridades navaes.

O contra-almirante Newton S. MacCully fez novas recommendações relativamente aos officiaes que devem ser mandados ao Brasil.

UM ESPECTACULO TRISTE

Vae iniciar-se a campanha contra os falsos mendigos

Não é de hoje que o Rio offerece um aspecto desolador aos forasteiros com essa infinidade de mendigos espalhados pelas nossas principaes ruas a implorar á caridade publica, a atropelar, a embaraçar o transito, a choramingar, a exhibir chagas e defeitos.

A imprensa em geral brada, reclama, pede providencias que ponham cobro á triste exhibição. Tudo em vão.

O actual chefe de policia, ao assumir o seu cargo, prometteu, resolver, como os outros, esse problema. Não tem, realmente, o sr. Carlos Costa se descuidado do assumpto, realisando á respeito, varias conferencias e combinações.

Pensa agora s. ex. ter resolvido o caso após as "demarches" iniciadas com o director do Departamento Nacional de Saude Publica. Ficou combinado a designação de um instituto no qual serão internados os individos que realmente sejam mendigos e necessitem de amparo.

Quantos aos outros — e são tantos! — que esmolam por exploração, fazendo da mendicancia uma profissão, esses serão inappellavelmente processados e perseguidos.

Espera o chefe de policia dar inicio, em breve, á essa campanha.

Foi inaugurado, em Bello Horizonte, o edificio dos Telegraphos

Bello Horizonte, 6 (Do correspondente) — Em trem especial chegou aqui o director dos Telegraphos, que da estação seguiu para o novo edificio, onde foi inaugurada a estação dos Telegraphos, com a presença do ministro da Viação, general Pamplona. No salão de honra foram inaugurados os retratos do presidente da Republica, ministro da Viação, director dos Telegraphos. Após á cerimonia teve inicio a festa que constou de dansas.

Nesse momento chegava o senador Antonio Carlos.

AS FESTAS DA EMBAIXADA DO BRASIL NO CHILE

Santiago do Chile, 6 (A. A.) — O embaixador do Brasil, sr. Abelardo Roças, offerecerá amanhã, no palacio da embaixada ás 21 horas, grande banquete ao presidente da Republica dr. Figueroa Larrain, sendo convidados para tomar parte nessa homenagem os ministros de Estado, corpo diplomatico, altos funccinarios e os elementos de mais destaque na sociedade desta capital.

Em seguida ao banquete haverá recepção e baile.

Mil e seiscentos contos para as estradas de S. Paulo

S. Paulo, 6. (Do correspondente) — Foi aberto na secretaria da Agricultura um credito de 1600 contos para a conservação e reparo das estradas de rodagem.

EXPEDIENTE

ASSIGNATURAS

Brasil { Anno...... 60$000 / Semestre. 35$000

Exterior { Anno...... 140$000 / Semestre. 80$000

Numero avulso .... 200 rs.
Idem no interior .... 300 rs.
Idem atrazado .... 400 rs.

PUBLICAÇÕES
(Preço por linha)

1ª pagina .... 1:500$000
2ª pagina .... 1:200$000
3ª pagina .... 1:000$000
4ª pagina .... 1:500$000
5ª pagina .... 600$000
6ª pagina .... 800$000
7ª pagina .... 700$000

Annuncios e reclames commerciaes continuam de accôrdo com a tabella em vigor.

TELEPHONES:
Director, 1158 C. Redacção 5698 e Administração, 37 C.
Endereço telegraphico "Correomanhã"

Deixou de ser nosso viajante o sr. Pedro Baptista da Silva.

AGENCIAS DE ANNUNCIOS

São nossos agentes geraes nesta Capital os srs. Lima & Comp., Ltd. Largo da Carioca n. 15, sobrado. Teleph. Cent. 178.

Hamletos femininos

A grande tragedia de Shakespeare não tem tentado, apenas, aos actores geniaes do mundo inteiro. Varias actrizes se viram seduzidas tambem pela figura discutidissima do sombrio Hamlet e se animaram a reproduzi-la em scena. O Rio de Janeiro conheceu tres interpretes femininos: Giacintha Pezzana, que ensinou a Eleonora Duse a arte de representar, Sarah Bernhardt e Angela Pinto, todas, guardadas as devidas proporções, artistas de inconfundiveis qualidades.

No entender de Schlegel só uma actriz de genio poderia bem personificar o principe da Dinamarca, livrando-o da robustez e da virilidade que viu nos actores do seu tempo e que não lhe pareciam em harmonia com o "homem creança" que Shakespeare ideára.

Sarah Bernhardt não nos deu no Lyrico, na ultima vez em que por aqui esteve, o Hamlet directamente de Shakespeare, mas através uma adaptação franceza. Foi sobretudo encantadora quando dialogou com Ophelia, e na celebre scena do cemiterio, emprestando ao joven principe, que a duvida martyrizava, o relevo da sua voz de ouro, inegualavel. Angela Pinto fez o papel em uma noite de festa, buscando justificar assim a sua temeridade.

Tinha talento, mas lhe faltava a cultura sufficiente para assenhorear-se do personagem; não estudou a figura de Hamlet nem o original da tragedia por não conhecel-o, certamente, nem nos varios commentadores do theatro de Shakespeare, como o fizeram todos os interpretes desde Garrick ao seu patricio Brazão; e, porque confiou na sympathia de que gozava sobre o publico, limitou-se ao simples trabalho de não comprometter a representação.

Já assim não procedeu Giacintha Pezzana, a primeira actriz que fez entre nós o papel, na ordem chronologica, e que procurou saber o que fazia.

Aliás quando aqui esteve, em 1882, a Pezzana já era uma artista de nome feito no seu paiz. Tendo nascido em Turim, em 1841, foi destinada por seus paes á artista de canto. Chegou a matricular-se, aos 16 annos, na Academia de Musica de sua cidade natal, mas não pôde seguir o curso porque os seus professores acharam que não tinha disposição para a arte.

Por isto, tres annos depois, escripturou-se na companhia dialectal de Toselli, onde agradou, indo pouco mais tarde trabalhar com Ernesto Rossi.

Um dos seus biographos, Luigi Rasi, conta o seguinte episodio desse tempo: Durante uma representação do "Othello", Rossi, dominado do papel, num desses de incontido arrebatamento, deixou a face da jovem artista que com elle contrascenava. A Pezzana teve uma explosão de colera, de paixão e de lagrimas verdadeiras que arrebataram o publico. Um dos assistentes era o velho Dumas, que não se furtou ao prazer de ir felicitar, logo que o panno caiu, o novo astro.

Giacintha Pezzana chegou ao Rio de Janeiro a 26 de julho de 1882, a bordo do vapor francez "Navarre", e estreou a 28, na "Dama das Camelias", no velho São Pedro.

A peça popular de Alexandre Dumas Filho tem duas grandes scenas, apenas, para as notaveis artistas: a do baile, no 4º acto, e a da morte, no ultimo.

Segundo a critica, a Pezzana esteve brilhante de naturalidade, na primeira, na qual varias de suas collegas se deixam dominar pela gala; já na morte não impressionou tanto, porque, podendo servir-se da excellente mascara que possuia, preferiu esconder o rosto nos hombros de Armando, tendo, apenas, umas contracções nos braços e nas mãos.

Antes disso, porém, logo que viu entrar o amante, transfigurou-se tanto, foi tão fiel á verdade, que se tornou penoso ao espectador o quadro triste diante dos olhos. Representou o Hamlet um mez depois.

A critica da epoca, que a aguardava, com ansiedade, nesse papel, adjudicou-a seu absoluto triumpho nas scenas com Polonio e Ophelia, nas quaes simulou a demencia, sabendo manter com continuidade os vagos lampejos do olhar, e na scena da representação em palacio, que preparara para reconhecer a culpabilidade do rei e que termina pela franca explosão do seu odio, quando se convence dessa culpabilidade.

Foi notavel ao recommendar a Horacio que não perdesse de vista o rei, pois ficaria a seu cuidado a vigilancia da rainha, e no colloquio immediato com a mãe, soube affinar á demencia fingida um pouco de loucura real.

Na lição aos comediantes falou como uma grande artista, recommendando-lhes sobriedade nos gestos, moderação nas phrases.

— "Põe sempre a acção em harmonia com a palavra, a palavra em harmonia com a acção marcando principalmente a não violar nunca a natureza, porque toda a exaggeração se desvia do fim do theatro que desde a sua origem até hoje teve e tem ainda por objecto ser o espelho da natureza, mostrar ás suas virtudes com as suas proprias feições, á infamia com a sua propria imagem, e dar até aos tempos a sua fórma, a sua physionomia, para personificação do passado."

Todavia onde se elevou mais foi na recitação do famoso monologo "Ser ou não ser" um dos pontos culminantes da tragedia e a pedra de toque da declamação.

Disse um critico: "Rossi, que alias consumira alguns annos no estudo do typo do principe dinamarquez, apoiando-se, principalmente em Victor Hugo, recitára esses versos sublimes com vivacidade e mutabilidade do delirio, o que despertou os commentarios dos nossos criticos e obrigar o eminente artista a occupar-se do assumpto em conferencia publicas. A senhora Pezzana pareceu-nos penetrar melhor no espirito daquella peça. Durante todo o monologo o jogo do semblante, o tom da voz e a attitude da artista revelavam a sua meditação profunda e a sua duvida sobre a immortalidade da alma e os destinos da vida futura, mais conforme com a apreciação de Johson, Stevens, Warburton e outros criticos inglezes."

A Pezzana era tambem fóra do palco uma mulher brilhante. Fez versos e escreveu artigos de propaganda republicana. Nem estes, porém, abalaram os solidos alicerces do reino, nem aquelles se tornaram famosos; eram até mediocres.

Do seu espirito registra-se o seguinte caso: Ella encontrava-se em Roma, quando subiu ao throno a rainha Elisabeth. A nova soberana, depois de tel-a visto representar, mandou convidal-a a ir ao Palacio real.

Giacintha Pezzana ali compareceu com sua filha sendo finamente recebida por duas damas de honor. Uma dellas ligava mais importancia a um papagaio do que a artista italiana. A outra achou generoso romper o silencio prolongado e encaminhou a palestra sobre a pessoa de Sarah Bernhardt. Mas a sua generosidade não foi feliz.

— A senhora Sarah Bernhardt, disse, é muito gentil, muito educada. Nem parece uma artista dramatica.

A filha da Pezzana olhou-a vexadissima, mas a grande tragica não deixou que a phrase ficasse sem resposta e acudiu:

— Não é coisa extraordinaria isso. Eu conheço certas damas de honor que mal começam a falar revelam-se tragedianas.

Depois de quasi trinta annos de ausencia do Brasil, Giacintha Pezzana voltou ao Rio de Janeiro em 1909, com a mais nova de suas discipulas, essa Nina Sanzi que há pouco tão tragicamente se despediu da vida.

Tinha nessa epoca quasi oitenta janeiros, mas de seu valor deu-nos ainda duas grandes provas, no acto de Giacintha Gallina, "Esmeralda", fazendo o papel escripto especialmente para Virginia Marini, e na protagonista da "Thereza Raquin", que com Duse e no qual o proprio Emilio Zola achava-a admiravel.

Lafayette Silva

Topicos & Noticias

O tempo

BOLETIM DA DIRECTORIA DE METEOROLOGIA

Previsões para o periodo de 6 horas da tarde de hontem até 6 horas da tarde de hoje:

Districto Federal e Nictheroy — Tempo: bom, com nebulosidade variavel.

Temperatura: noite ainda fresca; estavel de dia.

Ventos: variaveis.

Estado do Rio — Tempo: instavel, passando a bom, com nebulosidade variavel.

Estados do sul — Tempo: perturbado, com chuvas e trovoadas.

Temperatura: em ascenção em São Paulo e Paraná, estavel em Santa Catharina; declinando, de dia, no Rio Grande.

Ventos: variaveis, rajadas.

Nota — Não recebemos as informações meteorologicas, expedidas entre 9 h. e 10 horas, da grande parte do Brasil, [illegible] Synopse do tempo occorrido — [illegible] Districto Federal [illegible] Segundo as observações do Observatorio Meteorologico [illegible] tarde.

O governo resolveu considerar facultativo o ponto amanhã, dia santificado, nas repartições e estabelecimentos publicos federaes.

Ainda o paiz não voltou a si da surpreza pela consulta feita aos governadores e presidentes dos Estados, no sentido de todos apoiarem o futuro presidente da Republica no seu annunciado programma de saneamento da moeda.

Se os principios politicos fossem outros, era o caso de se pedir aos homens da administração superior do Brasil que, antes de tudo, começassem por empregar bem o dinheiro publico. Nada de esbanjamentos, nem de filhotismos. O equilibrio orçamentario, tanto os municipaes, como os estaduaes e federaes, devem ser de um só para todos como um evangelho. Os emprestimos externos e as ruinosas emissões de papel-moeda para cobrir os deficits teriam de ser abolidos. Dando de cima os exemplos salutares, os governos disporiam de um mundo de recursos, [illegible] os luxuosos e custosissimos automoveis, locomovendo-se, á pé, pelas ruas, no contacto com o povo, vendo e ouvindo, de perto, as necessidades geraes, conseguindo, de facto, o regimen da democracia.

Fazendo a selecção das capacidades para os cargos de direcção dos negocios nacionaes, arrecadando honesta e rigorosamente os tributos, por signal que em excesso e pessimamente, restringindo a sobrecarga dos impostos, assegurando a expressão do voto livre, e independente, extirpando os cancros das oligarchias regionaes, fomentando e protegendo legalmente a producção, seria possivel pensar-se no alludido saneamento.

Por esse caminho, a consulta talvez fosse viavel. Fóra dahi, o apoio que ella vae obter passa de homenagens calculadas ao sol nascente.

Já commentámos um decreto publicado em julho proximo findo, por meio do qual o governo, baseando-se num dispositivo da lei da Receita, augmentou em cerca de 400 % os direitos de importação de fio torcido ou linha de qualquer qualidade em carreteis, novellos ou meadas, para costuras, crochet ou semelhantes. Trata-se, como é de regra, em arremedos de tarifas protecionistas que por ahi se praticam sem o menor escrupulo, da concessão escandalosa em favor de uma companhia em que são interessados amigos ou parentes de politicos de graduação.

E' claro que os importadores nada soffrerão, com o alludido augmento de tarifas, indo a majoração ferir o consumidor, desde que este, como parece verificar-se na hypothese, der preferencia ao artigo estrangeiro, mesmo porque as linhas de côr, fabricadas pela companhia favorecida, não são encontradas no mercado, nem com a qualidade indispensavel, nem em quantidade capaz de corresponder á procura.

A advocacia administrativa, porém, não conhece obstaculos, vence todas as difficuldades e consegue, graças a decretos do poder executivo, favores e beneficios que talvez não fossem pleiteados com tanta sem-cerimonia perante o Congresso. Numa de suas ultimas reuniões, a Associação Commercial de S. Paulo tomou conhecimento de uma reclamação muito fundamentada, contra o decreto protecionista a que opportunamente se referiu o *Correio da Manhã*, antes que os prejudicados fizessem sentir o escandalo...

Um novo negocio, similar ao da "Revista do Supremo Tribunal", não faltando as isenções de direitos, foi engendrado sob o pretexto de se construir um hospital para creanças. Tudo aqui é assim: os serviços necessarios são aproveitados para os *amigos das situações* aproveitarem algo.

Sem lei, sem verba, sem concorrencia, sem preço exacto lavrou-se contrato com um engenheiro conferindo-lhe a tarefa da construcção, calculada em cerca de vinte e cinco mil contos de réis.

Da tribuna da Camara partiram protestos. Em vão. Manda quem póde e o negocio parecia consumado. Eis senão quando o Tribunal de Contas oppõe o primeiro entrave. Aliás, já no Ministerio da Justiça a coisa não correra suavemente, pois o titular dessa pasta mostrára accentuada relutancia.

Resolveu o tribunal negar registro ao contrato "preliminarmente porque a administração contratada não consta da nossa legislação, nem há lei especial que autorizasse especialmente tal contrato, e, "de meritis", porque não menciona a lei que o autoriza; 2º, porque a sua duração se protrahe por mais de cinco annos; 3º, porque não menciona o preço exacto das obras; 4º, porque o regimen de adiantamento instituido na clausula 11ª não se justifica em face do Codigo de Contabilidade Publica".

Na luta será vencido o Tribunal? O negocio é grande...

O relator sobre as emendas offerecidas na Camara ao projecto do Senado, que manda incorporar á chamada tabella Lyra os vencimentos do funccionalismo publico, será dado esta semana.

As combinações se fazem agora com o sr. Julio Prestes, que não é favoravel á incorporação integral, confessando-se francamente favoravel á isenção do pagamento do sello, caso seja approvado sem emenda o projecto do Senado.

Reconhece o *leader* que a incorporação pedida por 75 % da tabella Lyra, ao envés de beneficiar o funccionalismo, traria como consequencia uma diminuição equivalente a 10 % do augmento referido. Com a incorporação integral, pago o sello ao Thesouro, haveria um pequeno augmento de despesa.

O sr. Julio Prestes bem pode advogar, com mais efficacia, neste momento, os interesses do funccionalismo. Já agora, não é apenas o *leader* da bancada paulista, mas o da maioria deste governo que fala, pois representará o pensamento da futura situação, justamente aquella que terá de pagar a tabella Lyra incorporada nos vencimentos do funccionalismo.

Deve deixar, hoje, a presidencia de Minas, o sr. Mello Vianna. Sae sem cumprir a sua promessa: a de publicidade ao inquerito instaurado para apurar o desfalque havido na Recebedoria daquelle Estado nesta cidade. Peor do que isso, nenhum esclarecimento prestou á opinião publica sobre o caso.

De uma feita, o seu governo declarou que os funccionarios culpados haviam sido punidos. Ninguem soube, entretanto, o nome dos criminosos, nem mesmo que especie de punição tenham elles soffrido... Sabe-se, apenas, que o desfalque ascende a milhares de contos e que o governo de Minas não desconhece os seus autores. Por que, pois, o mysterio impenetravel que envolve a marotteira? Nem ao menos se poderá dizer que coisa do governo que se vae inaugurar. O sr. Antonio Carlos não se desobrigou, ainda, tambem de um compromisso solenne, tomado perante a Camara e o paiz, em face do "maior escandalo do mundo"...

Francamente, attitudes como essas não se coadunam bem com a tradicional probidade mineira...

Vem correndo pelo Thesouro, há dias, que em breve será creada a Alfandega de Minas Geraes, que o sr. Mello Vianna pleiteava insistentemente fosse installada em Bello Horizonte. Adeantam as informações que o sr. Antonio Carlos é contrario á installação daquella aduana, por julgal-a desnecessaria.

O sr. Mello Vianna interessou-se, ainda, junto ao sr. Annibal Freire, para que a Alfandega de Bello Horizonte fosse installada no novo edificio construido pelo seu governo e offerecido á União para nelle ser installado o novo departamento aduaneiro. Fez mais: incumbiu o seu secretario das Finanças da organização da nova aduana, e o engenheiro do Patrimonio Nacional, Aristides Figueiredo, de dirigir as obras daquelle edificio. Todos esses empregados [illegible] pelos cofres do Estado, desde janeiro do anno passado, vencendo cada um, por mez, a "insignificancia" de 2:000$000, mensaes.

Será que o sr. Antonio Carlos, desmancha essa pequenina panamá burocratica, á ser verdadeiro o boato?

Mas o novo presidente mineiro é contrario á creação da Alfandega de Minas, por que se installou, então em Bello Horizonte? Porque ha quem diga que elle o que quer é apenas dar a Juiz de Fóra as honras que seu antecessor pretendeu dar a Bello Horizonte.

O que é facto é que o projecto autorizando a creação daquella Alfandega está encalhado na Camara, aguardando, talvez, que se chegue a uma solução definitiva sobre o assumpto.

Ha dias, com o natural interesse que nos despertam os problemas ligados á moralidade administrativa, tivemos occasião de salientar a irregularissima situação da chamada Assistencia Policial, empresa particular, [illegible] mysterio vinculada á administração publica.

Mostrámos que essa chamada Assistencia Policial era sustentada pelo Thesouro, havendo uma verba annual de quinhentos contos, depois reduzida a duzentos e setenta e quatro. [illegible]

O chefe de policia, referindo-se á Assistencia em questão, chamou-a de empresa particular que faz os serviços "de maneira inteiramente prejudicial aos interesses da ordem publica e com manifesto e permanente desapreço á regularidade das diligencias policiaes".

Aproveite o sr. Affonso Penna os seus dois mezes de governo para extirpar esse cancro. Em boa hora o caso está affecto ao operoso Ministerio da Justiça.

A lei de imprensa soffreu mais um golpe. Deu-lh'o a justiça mineira, [illegible] O que é bem expressivo, pois que vem a accentuar o espirito de repulsa que, por toda a parte, contra ella se levanta. [illegible] juiz da comarca de Juiz de Fóra [illegible] O juiz [illegible] denuncia e condemnou [illegible]

O que vale registrar, [illegible] é a tendencia manifesta das justiças estaduaes, por varias circumstancias, [illegible] em repellir e annullar [illegible] a lei, votada á sombra do prolongado silencio, terá de, fatalmente, desapparecer com elle.

Vae ser mais uma vez reformada a Junta Commercial de São Paulo, no sentido de serem os respectivos membros nomeados pelo presidente do Estado, perdendo o commercio o direito de escolher livremente os seus representantes naquella instituição. E' uma noticia que confirma a disposição em que está a actual administração paulista, de officializar todos os serviços, sem exceptuár aquelles que, por sua natureza, deviam ter, como melhor garantia de seu prestimo, a autonomia dos apparelhos respectivos.

E' facto que a ultima reforma da Junta Commercial do referido Estado, realizada mais com o intuito de majorar emolumentos, em favor dos funccionarios que a compõem, a começar pelo presidente, não correspondeu a nenhuma exigencia de ordem technica. Predominou, para essa remodelação, a tendencia para transformar todas as instituições em gabinetes e ante-camaras da burocracia.

Com a faculdade que se vae conferir ao presidente do Estado, de nomear os membros da Junta Commercial, não tardará que seja improvisado negociante, para o fim de ter um emprego, quando já não os houver que bastem, nas repartições publicas, qualquer mocinho nascido com o condão de pleitear e obter as sinecuras adrede inventadas para collocar afilhados.

E o commercio terá de conformar-se, desistindo de formular platonicos protestos.

Está divulgada uma carta em que o sr. Afranio de Mello Franco, entre queixas e recriminações contra os amigos que aqui não o defenderam dos ataques feitos ás suas attitudes, escreve textualmente:

"Nossa retirada da Sociedade das Nações tem causado o mais profundo pezar nos meios internacionaes, reinando em todos os circulos o mais sincero desejo de dar ao Brasil, em setembro, uma prova inequivoca do alto apreço em que é tida a nossa collaboração... Mesmo ausentes da assembléa, seriamos eleitos unanimemente para o Conselho, com mandato de longo prazo e clausula de reeleição ao fim do prazo, — se quizessemos acceitar essa formula de conciliação, que é o reconhecimento expresso da nossa these."

Desde o começo temos accentuado a divergencia indissimulavel entre o Itamaraty e o sr. Mello Franco, que, em toda essa pendencia, tem se mostrado sempre muito pouco desejoso de abandonar a Liga, a ponto de dar a impressão de que o Brasil não está fazendo senão amuos de namorado arrufado...

O topico citado da carta em apreço, mostra claramente que a razão está comnosco. O sr. Mello Franco, sempre batendo na nota de que a nossa retirada de Genebra tem sido por todo o mundo lamentada, admitte, ainda, a nossa eleição como membro não permanente do Conselho, achando que isso "é o reconhecimento expresso da nossa these"... O sr. Afranio esquece que o Brasil não póde mais ser eleito para coisa alguma pela simples razão de que não faz mais parte do instituto de Genebra, e depois de escrever essa missiva vae assistir, em caracter particular, as reuniões da Liga.

Francamente, esse papel que nos querem dar não é decente. Afinal saimos da Liga de verdade ou de brinquedo?

Devendo inaugurar-se hoje, solenne e pomposamente, se se inaugurar, o Regimento de Dragões da Independencia, em que tão açodada e vorazmente transformaram o 1º Regimento de Cavallaria Divisionaria, julgamos que a melhor maneira de homenagear os executores da idéa é contar o que houve mais ou menos nos bastidores do "negocio".

Não queremos falar nos fardamentos, que já muito se discutiram e que todo o mundo sabe como se arranjaram. Falemos só dos arreios, que já são coisa de encher a bocca de agua:

Certa firma muito bem apadrinhada por um ex-official de Marinha obteve uma ordem para o Ministerio da Guerra no sentido de lhe ser encommendada uma partida de 2.000 arreios. Como não julgasse bastante, porém, essa ordem, o socio mais protegido da mesma firma procurou certo major reformado que em 1922 estivera no Recife para chefiar uma resistencia contra o epitacismo, e este, amigo do commandante, conseguiu meios de o convencer, interessando-o pela sorte do fornecedor. Foi então que o ministro da Guerra recebeu um pedido de arreios, com a recommendação de que, pela urgencia, os deveria comprar a quem os tivesse fornecido pela *ultima vez*. Este *ultimo* fornecedor era da mesma firma, que já antes havia despachado, sem concorrencia, 200 arreios, por intermedio dum director de jornal com impressão digital nos cofres do Banco do Brasil, e que "papou" 30 contos pelos bons officios...

Arrumada a nova "transacção", foi ordem para a Intendencia, afim de contratar, não 2.000, mas 900 arreios com o fornecedor "indicado", o que fez o major reformado ir dar um passeio á Europa e surgir por mão de qualquer fada malandra um rico palacete para outro intermediario, nesta época de actividade constructora... Agora resta ainda a maior parte do negocio, que não foi mas será feita.

Isto explicado, os leitores hão de concluir que é uma impropriedade chamar-se "dragões" aos inofffensivos officiaes e aos modestos soldados que talvez hoje exhibam mais uma creação do almofadismo administrativo do Ministerio da Guerra. Os "dragões" não são elles, mas os que entraram na custosa operação subterranea de fardar soldados e arreiar animaes á custa dos olhos da cara da nação. Os negocistas — intermediarios, fornecedores e apadrinhadores — esses tambem deveriam apparecer em publico, de fauces escancaradas, á caracter, de pandulho recheiado, mas com um L a ferro quente marcado no rosto.

O dia de hoje, com o apparato colorido da inauguração que se fará, será o dia da "independencia" delles. Mais um...

A exportação do nosso algodão em rama tem decrescido muito, este anno, apezar de ter o seu preço baixado consideravelmente.

As nossas vendas em 1922, de janeiro a maio, foram de 16.868 toneladas, emquanto que no corrente anno apenas attingiram a 1.594 toneladas. No mesmo periodo, no anno passado, a crise já se desenhava, pois exportámos 6.540 toneladas.

O preço do algodão, que chegou a attingir, na média, em 1924, 6:618$000 a tonelada, não passou, este anno, de 2:999$000.

Apezar da baixa, a exportação tem sido diminuta.

E' com o algodão a preços reduzidos, que a industria de tecidos reclama augmento das tarifas, allegando prejuizos...

O sr. Julio Prestes vae fazer a sua estréa como *leader* da maioria da Camara na sessão de quarta ou quinta-feira, quando regressarão os deputados que foram a Bello Horizonte abraçar o sr. Antonio Carlos pela sua posse no governo de Minas.

Até lá, o *leader* tem bastante tempo para reflectir sobre a attitude que deve manter no desempenho daquellas funcções.

Não lhe falta força politica para alcançar, por bem, sem uso ou abuso de golpes violentos contra a minoria, o *quorum* necessario para as votações. Elle representa uma situação que se vae inaugurar em breve e que, além dessa circumstancia, tem a seu favor o facto de presidir, no ultimo anno do quadriennio, a eleição de uma outra Camara.

Procurará o sr. Julio Prestes rumo diverso do trilhado pelo seu antecessor, cuja acção sempre se norteou pelo caminho da intolerancia ou da violencia?

Os seus primeiros actos como *leader* é que nos vão dizer da sua attitude e tambem dos propositos da situação que se vae inaugurar a 15 de novembro.

Sob o silencio e no regimen da mentiralha, não se póde contar fielmente a historia.

Ninguem disse, ainda, até hoje, que a idéa da revisão, — a idéa da revisão em these, — fosse suggerida ao governo, ou aos politicos brasileiros, pela celeberrima missão do sr. Montagú. Esse disparate ninguem o affirmou. Sabido que, desde os primeiros annos da applicação da carta de 24 de fevereiro, formou-se uma corrente reformista, á frente da qual veio até a collocar-se o conselheiro Ruy Barbosa.

O que se tem asseverado, agora, e isso, infelizmente, vale como uma verdade incontestavel, é que essa reforma que foi feita, suggeriu-a o capitalismo estrangeiro; é que as idéas principaes da revisão são as mesmas do relatorio da missão ingleza. Outro facto que ninguem conseguirá destruir é que o actual governo, até a sua primeira mensagem dirigida ao Congresso, era francamente contrario a qualquer alteração em nosso estatuto basico, como o eram, egualmente os mais autorizados chefes da politica mineira. Só depois do famoso relatorio é que se converteu em revisionista. O relatorio aconselhava a revisão justamente nos pontos que se fez. Ha mesmo, semelhança de expressões entre o que escreveu o sr Montagú e a mensagem presidencial que aventa a questão. Quando isso não bastasse, existe uma carta do ministro da Fazenda, escripta aos inglezes, em que se promette, "em nome do sr. presidente da Republica", que o executivo iria promover junto ao Congresso a realização das reformas que os capitalistas credores nos indicavam.

A verdade deve ser escripta assim...

Ha cerca de tres mezes — a data precisa não importa — realizou-se na Delegacia Fiscal de Bello Horizonte um concurso de 2ª entrancia. Como decorreram as provas a que se submetteram os candidatos, e como prevaleceu o criterio da competencia de cada um, não é preciso demonstrar. Basta dizer que em primeiro, segundo e terceiro logares foram classificados tres rapazes para cujo exito não houve apadrinhamento politico, nem a classica resolução, *a priori*, das questões propostas. Encerradas as provas, verificada sua approvação pelo director do Thesouro, no proprio Thesouro esperava-se o aproveitamento dos tres concorrentes classificados. Sabem, porém, o que se deu? Um desses meninos felizes foi ao *papá*, trouxe o pistolão e... já está escolhido para a nomeação!

Malabarismo assim, em que pesem as pelotiças contumazes, é difficil registrar. Os tres primeiros foram desclassificados por meio de uma exigencia resuscitada, e que não existia quando elles se inscreveram, e... um filho do sr. João Lyra vae ser contemplado...

O sr. Alaor Prata vive constantemente se queixando das difficuldades financeiras da municipalidade. Até ahi não deixa de ter o prefeito a sua razão, admirando, justamente, que com a administração que tem não se encontre a nossa communa em condições muito peores.

Acontece, entretanto, que ao mesmo tempo que o sr. Alaor pisa e repisa nesta nota, vae fazendo, sempre que isso lhe convem, os gastos mais desnecessarios. Ainda agora acaba de adquirir para o municipio diversos automoveis, confortaveis e luxuosos, entre os quaes um Packard magnifico para a sua commodidade pessoal.

O thesouro não tem dinheiro para nada... O sr. Alaor ameaça de dispensa, em grosso, os jornaleiros e operarios em vias de conquistar as regalias da lei que lhes concede titulos de funccionarios por contarem mais de dez annos de serviço.

E compra automoveis... para elle e outros felizardos. Afinal que importa a sorte do pobre obreiro na imminencia de ficar sem ter o que comer, se ha *limousines* de 70 contos para os poderosos sairem a passeio!

MIGUEL BRAGA — Callista; Quitanda 79, sob., esq. Ouvidor. Teleph. Norte 5502. (6385)

Factos, não palavras

Quando o actual governo poz o pé no Thesouro, seu principal cuidado foi denunciar, á nação, o estado de penuria em que o sr. Epitacio Pessoa o deixára. O primeiro ministro da Fazenda do quadriennio a findar, em uma nota cujos termos estão na memoria de toda a gente, accusava seu antecessor de haver contraido emprestimos insolitamente gravosos e, além disso, de os esbanjar em despesas que nada tinham com o motivo justificativo dessas operações financeiras.

Havia, sem duvida, um fundo de justiça nos commentarios do sr. Sampaio Vidal. Esse representante de S. Paulo, que tão cedo teria que arrumar as malas ministeriaes, ficou alarmado deante dos cofres vasios do erario publico, e poz-se a bradar! A nação — tão lata é a credulidade humana! — chegou a pensar haver chegado a hora de inaugurar-se a moralidade na administração do paiz. Houve quem exultasse...

Se assim ella devassava a politica financeira do governo anterior e que seu herdeiro tiraria propositos respeitaveis. Queria pelo menos viver ás claras...

Mas depois, os acontecimentos se succederam, pondo á mostra o flanco desse Achilles que não possuia sómente o seu calcanhar vulneravel. Atirou-se aos emprestimos, fazendo-o repetir o mal financeiro do qual accusára seu antecessor. Realmente, o actual governo, que falou nos emprestimos insolitamente gravosos do sr. Epitacio Pessoa, contraiu o celebre da consolidação, negociado ao typo de noventa e dando como garantias todas as rendas da União: imposto de renda, imposto de consumo e direitos de importação... Não precisa mais para a sua gloria!

Deante dessa orientação financeira, tão onerosa ao paiz quanto comprometedora para o credito do governo, só nos resta aguardar a nota do futuro ministro da Fazenda, se o sr. Washington Luiz quizer converter em norma republicana o exemplo que lhe deu o seu antecessor na gestão dos negocios publicos. Saberemos, então, o verdadeiro sentido da expressão "insolitamente gravosos"!

Esperemos pelos acontecimentos, pois a escripturação do Thesouro, apezar da chamada Contadoria Central da Republica, ainda é um precioso manancial de surpresas... E' verdade que o sr. Sampaio Vidal, querendo desculpar o ministro Homero Baptista, declarou ser natural que laborassem em frequentes equivocos os governos que não dispunham de contabilidade perfeita! Teremos hoje essa chimera? Não é pelo menos o que se diz da tal Contadoria Central da Republica... O paiz já assistiu, ha quatro annos, a um espectaculo singular. Emquanto o sr. Epitacio Pessoa abandonava o cargo de presidente da Republica, dando por bôas as providencias da sua gestão financeira, o poder que o succedeu desmentiu, estrepitosamente, na praça publica, as suas presumpções. Esse episodio, que é de hontem, levou os filhos desta democracia a invocarem o celebre lemma de Floriano Peixoto: *confiar, desconfiando*. E' com essa apprehensiva expectação que encara as declarações feitas pelos páos mandados do actual governo, quando falam nos fructos da sua gestão financeira...

O futuro quadriennio poderá melhor avaliar o estado das finanças publicas, sobretudo em face do problema que se impõe, qual é a terminação do *funding*. A esse respeito lembramos quão differente tem sido a conducta do actual governo, comparada a do presidente Campos Salles. Aquelle mandava dizer ao paiz, um anno antes da retomada dos pagamentos, que o dinheiro destinado a esse fim, estava accumulado no Thesouro. Agora, a grande providencia consiste em uma rubrica da despesa da tabella orçamentaria proposta ao Congresso pelo sr. Annibal Freire! O que o paiz precisa saber, no entretanto, é de onde vae sair o metal sonante equivalente a esse accrescimo de cincoenta mil contos no orçamento da despesa? Ou melhor, o que á nação interessa é conhecer quaes as dotações orçamentarias que serão cortadas para ceder logar a essa obrigação imperiosa?

O problema da divida publica, sobretudo em um paiz que empenhou todas as suas rendas para realizar o calamitoso emprestimo de consolidação, não se resolve, incluindo no orçamento da despesa mais um chavão por onde possam ser canalizadas as economias do Thesouro, caso ellas existam! O que o futuro governo espera é, portanto, pelo dinheiro, e não sómente por uma providencia parlamentar permittindo-lhe a remessa de fundos que o erario talvez não possa.

Até nesse ponto ha uma differença entre o governo do primeiro *funding* e o actual: Campos Salles viu-se na contingencia de preparar e retomar o pagamento da divida. O governo de hoje só teve que enfrentar o primeiro encargo; o pagamento será feito pelo seu successor. Não admira que se dê por satisfeito com a providencia que tomou, mandando incluir, para esse fim, cincoenta mil contos na proposta orçamentaria de 1927! Das cifras amontoadas pelo sr. Annibal Freire sairá o dinheiro?

E' o que resta saber. O povo brasileiro está farto de palavras; elle espera pelos factos.

No mundo politico

Impressões da Camara

O momento politico é, indubitavelmente, de inquietação. Parece que os membros da maioria não sabem a quantas andam. E, se uma observação qualquer é feita, entre elles, ficam todos... de orelha em pé. — Que ha? — é a pergunta que se surprehende na bôca de cada um.

❋

Ainda hontem, um grupo fumava os seus cigarros, no recinto do palacio Tiradentes. Ali estavam os srs. Bento de Miranda, Collares Moreira e Walfredo Leal. O sr. Plinio Casado approximava-se, e dizia:

— Epiño! Ainda não houve numero?

O sr. Collares faz uma *blague*, e solta esta:

— E' por causa da columna prestes...

O sr. Walfredo Leal interveiu, e perguntou, intrigado:

— Mas, que ha?!

O deputado maranhense aquietou-o:

— Nada, *rapaz*. Eu falei da nossa columna Prestes, a nossa maioria, que obedece á voz do Julio Prestes. Quasi toda está em Minas, com o proprio Prestes...

❋

O sr. Thomaz Accioly chegava pouco depois. E, a uma observação do sr. Plinio Casado, perguntava-lhe, inquieto:

— Mas, é exacto?! O presidente chegou mesmo?! E' possivel?!

❋

Mas, não é só de politica que trata a Camara. Hontem, o sr. Annibal de Toledo apresentou um longo projecto reformando o imposto sobre a renda. Um *reporter* interpella o sr. Cardoso de Almeida, e este não tem rebuços:

— De facto, quem vae apresentar o projecto official sou eu. Este não quer dizer nada. E' uma coisa defeituosa, feita por gente de fóra. Mostraram-m'o... Mas não serve.

❋

...e do Senado...

O Senado, ainda hontem, esteve mais desanimado que no sabbado. A posse do sr. Antonio Carlos despovoou a casa, attrahindo ao beija-pedra, em Bello Horizonte, numerosos senadores. O Monroe, assim, está vasio.

Os politicos de hoje, da Republica, são dessa tempera. A lisonja, para não dizer outro nome, tem evoluido tanto...

❋

A revisão constitucional que, desde a sua apresentação á Camara, veiu passando, em toda a sua trajectoria pelo Congresso, por uma serie de violação dos preceitos da nossa Carta Magna reguladores do processo de sua reforma, acabou sendo posta em execução pela porta falsa de outra inconstucionalidade.

O facto tem dado origem aos commentarios de toda a gente:

— O vice-presidente da Republica é parte integrante do Poder Executivo. O pacto de 24 de fevereiro fala que a publicação das emendas approvadas deverá ser feita com a assignatura dos membros das duas Mesas, a do Senado e a da Camara. Entretanto, o sr. Estacio assignou e o sr. Azeredo ficou de fóra...

❋

E' uma reforma, essa que ahi está, que passou no Parlamento pelos meios mais irregulares. Golpes de força succederam-se com uma frequencia espantosa. Em cada uma das Camaras alterou-se, por mais de duas vezes, o regimento com disposições especiaes, feitas sob encommenda para satisfazer ás vontades do governo. Houve o almondegamento. Desrespeitou-se a disposição referente aos dois terços. Encurtou-se de tal modo o prazo de tempo de que os oradores poderiam dispor para falar que, praticamente, a discussão ficou suppressa.

— Assim, rematava um senador da "esquerda", o desfecho final da publicação, eivada de inconstitucionalidade, está regulando... Coherencia!

❋

Os grandes absurdos

Volta-se a falar, com insistencia, em rodas politicas, que o sr. Sampaio Vidal será o ministro da Fazenda do futuro governo.

O boato, apezar de espalhado, é estranho, porque o sr. Sampaio Vidal foi o ministro da Fazenda das grandes emissões do Banco do Brasil.

Como conciliar a orientação do sr. Sampaio Vidal com as promessas do sr. Washington Luis?

Ou tudo é promessa, e phrase para inglez ver...

❋

Matheus !...

RECIFE, 6 (*Do correspondente*) — Foi reconhecido e empossado como deputado pelo 3º districto o sr. Coaracy de Medeiros.

❋

O caso do album

Não se sabe, por emquanto, em que pé se acha um inquerito iniciado pela policia de São Paulo, afim de apurar o caso do *album de propaganda* do P. R. P. Um admirador do esforço daquella commissão conseguiu, ao que se diz, uma carta de apresentação por membro de destaque da commissão directora.

Aconteceu, porém, que em Villa Americana, o prefeito desconfiou das intenções honestas do promotor da propaganda partidaria. E o membro da commissão directora, signatario da carta de recommendação está agora a dar explicações aos collegas, por ter feito de *otario* para o conto do esperto agenciador...

❋

No fim de um governo...

BELLO HORIZONTE, 6 (*Do correspondente*) — Na vespera de deixar o governo, o sr. Mello Vianna fez visita aos seus secretarios, despedindo-se. Antes, os auxiliares do seu gabinete e seus secretarios lhe fizeram uma manifestação.

❋

O sr. Adolpho Konder parte hoje

Deve partir, hoje, á noite, para Florianopolis, via S. Paulo, o sr. Adolpho Konder, presidente eleito de Santa Catharina. Acompanharão s. ex. os srs. Walmiro Ribeiro, vice-presidente do Estado; Abelardo Luz e Edmundo Luz Pinto, apontados como futuros deputados federaes por essa unidade federativa.

❋

Futuro governo de Santa Catharina

Corre como certo que o sr. Adolpho Konder escolheu para auxiliares do seu governo, os srs. Fulvio Aducci, secretario do Interior; Cid Campos, chefe de policia, e Mancio da Costa director da Instrucção.

❋

O Partido Democratico installa mais commissões districtaes

S. PAULO, 6 (Do correspondente) — Amanhã, ás duas horas, no salão da Associação das Classes Laboriosas, será realizada a solennidade da posse das commissões districtaes do Braz, Villa Marianna, Santa Cecilia, Ypiranga e Liberdade, filiadas ao Partido Democratico.

Presidirá a sessão o dr. Reynaldo Porchat, proferindo o discurso official o dr. Luiz Queiroz Aranha.

❋

O sr. Washington Luis está em Santos

S. PAULO, 6 (A. A.) — Acompanhado do seu filho Raphael Pereira de Souza, seguiu para Santos, onde passará alguns dias, o sr. Washington Luis.

S. ex. hospedar-se-á no Parque Hotel Balneario.

❋

Para sanear a moeda

MACEIÓ, 6 (A. A.) — O governador Costa Rego recebeu communicação de que o governador do Estado do Piauhy, dr. Mathias Olympio, está solidario com o seu movimento de apoio integral ao plano de estabilização de valor da moeda, defendido e propugnado pelo sr. Washington Luis.

O NOVO GOVERNO DE MINAS

A chegada a Bello Horizonte do sr. Antonio Carlos

A chegada a Bello Horizonte

BELLO HORIZONTE, 6 (*Do correspondente*) — A capital amanheceu em festas e com desusado movimento.

Não funccionaram as repartições estaduaes e as federaes suspenderam o expediente ás 2 horas.

O commercio conserva-se aberto, excepto os bancos, que funccionaram até á 1 hora.

BELLO HORIZONTE, 6 (*Do correspondente*) — O sr. Antonio Carlos, depois de desembarcar, seguiu para o palacio da Liberdade, ali chegando ás 5 horas, seguindo o cortejo, formado de elementos de todas as classes da capital e representações politicas do interior, que acompanharam o "landaut" do novo presidente.

A' margem de um discurso do sr. Antonio Carlos, em Barbacena

BARBACENA, 6 (*Do correspondente*) — Falando nesta cidade, no banquete que lhe foi offerecido, o sr. Antonio Carlos accentuou quanto aquellas homenagens lhe falavam ao coração de filho, que volta á casa paterna. E relembrou o passado de sua familia, desde a tragedia de José Ayres Gomes, conjurado de Tiradentes, que se viu banido para a Africa, por "haver sonhado com as liberdades patrias". Falou do combate ao analphabetismo, e da expansão economica. E disse o que desejava fazer nesses dois caminhos:

"Não peçamos á capacidade do nosso professorado mais do que elle nos póde dar, desde que o Estado, até agora, não tem podido, senão insufficientemente, proporcionar-lhe, em Escolas Normaes e institutos de aperfeiçoamento, as luzes necessarias ao desempenho integral das funcções docentes.

Nosso ideal educativo não póde ser, sob muitos aspectos, o mesmo de outros povos; e, a esse respeito, como a quasi todos, cumpre-nos nunca perder de vista o sabio conselho de Gladstone, segundo o qual os povos precisam, não de leis optimas, porém, apropriadas."

Quanto á feição economica do seu governo, disse:

"Muitos são os paizes que, na hora actual, padecem da plethora de habitantes e que para esse mal de superpopulação reclamam remedio. A semelhança do que acontece com todos os Estados do Brasil, Minas está no dever de ir em auxilio dos homens que, em outras nações, pela carencia de terra ou de trabalho, precisam procurar, alhures, os meios de subsistencia a que têm direito.

Por felicidade nossa, opposto ao mal de que são victimas esses povos, é aquelle de que nos devemos queixar: para a nossa população a terra está excedente e reclama o trabalho que a converta em agente de producção de riqueza.

Eis como promover e facilitar, em o nosso Estado, a immigração e a colonização dos filhos das nações de população excessiva, emprehendimento que apparece como um beneficio para o nosso presente e para o nosso futuro e como um serviço relevante a paizes em crise."

Considerando o problema do minerio de ferro, declarou:

"No caso do minerio de ferro, assumpto que me foi possivel directamente examinar, creio que nosso interesse está em permittir a exportação de quantidade desse minerio um pouco maior do que aquella que os industriaes estrangeiros, nella interessados, se obriguem a transformar em usinas que, com o capital delles, installem em territorio do Estado.

Mas, sem que consigamos estabelecer, ao lado dos nossos grandes depositos de ferro, usinas que amanhã se assemelhem com as famosas cidades industriaes que são o orgulho do Luxemburgo, do Sarre e do Ruhr, cumpre-nos defender intransigente e avaramente a assombrosa riqueza constituida das nossas inesgotaveis jazidas de ferro."

Por ultimo, fez a apologia dos filhos de Barbacena colonial, no Imperio e na Republica.

A posse do sr. Antonio Carlos

BELLO HORIZONTE, 6 (*Do correspondente*) — O senador Antonio Carlos chegou, ás 4 horas, em companhia das altas autoridades, que o foram receber nas estações mais proximas. O futuro presidente foi levado ao palacio da Liberdade com grande acompanhamento. Achavam-se presentes os ministros da Viação e do Exterior, deputados, officiaes do Exercito, em companhia do general Pamplona, que chegou em trem especial, ás 3 horas da tarde, com o ministro Felix Pacheco, o sr. Mario Brant e outros politicos.

BELLO HORIZONTE, 6 (*Do correspondente*) — O trem que conduziu o sr. Antonio Carlos chegou á estação Central ás 4 e meia da tarde, trazendo tambem os auxiliares do governo.

Commissões diversas foram esperar a passagem do trem em varias estações.

Aguardavam na "gare" o sr. Mello Vianna e seus auxiliares de governo, general Estanislão Pamplona, estado-maior, officialidade de diversas unidades, ministros do Exterior e Viação, representantes do clero e de todas as classes laboriosas e alumnos de diversas escolas.

No momento do desembarque não houve discursos, a pedido do sr. Antonio Carlos.

As forças da Brigada Policial formaram na praça Ruy Barbosa.

Formado o cortejo, todos os automoveis da capital, em numero de mais de mil, seguiu para o palacio da Liberdade em meio das alas de povo.

Em palacio, saudou o novo presidente, em nome do povo mineiro, sr. Albertino Drummond, e tambem, pelo Partido Republicano Mineiro, falou o dr. Teixeira Salles, inspector federal do Gymnasio, que produziu oração magistral.

Respondeu o sr. Antonio Carlos, em curto discurso, lembrando o que os Andradas fizeram pela patria e dizendo que se sente animado, com o concurso do povo mineiro, afim de realizar as promessas contidas na sua plataforma.

O povo invadiu o palacio e o sr. Antonio Carlos attendeu a todos, sem distincção de classe.

A sra. Antonio Carlos foi recebida em palacio, sendo saudada por grande numero de senhoras mineiras.

BELLO HORIZONTE, 6 (*Do correspondente*) — A [illegible]issão do governo será amanhã, á [illegible] hora da tarde, no edificio da Camara dos Deputados.

Além da bancada federal, estão aqui elementos de todos os municipios, representando todos os politicos.

Chegaram todos os bispos do Estado, para a missa que será rezada no dia 8, na matriz de S. José, em acção de graças pela posse do sr. Antonio Carlos.

Falará no acto religioso o arcebispo d. Silverio, de Diamantina, sobre thema "Funcções dos poderes pu[illegible]".

HORRIVEL INCENDIO NA IRLANDA

Desappareceram 47 pessoas nos destroços de um cinema

Londres, 6 (U. P.) — Novas noticias recebidas de Drumcollugher dizem que em consequencia do incendio occorrido hoje em um cinema dessa cidade, desappareceram quarenta e sete pessoas.

Entre os escombros foram encontrados trinta e dois cadaveres horrivelmente queimados, ao ponto de ser muito difficil senão impossivel a identificação.

Londres, 6 (U. P.) — Incendiou-se hoje um cinema em Drumcollugher, Limerick, perecendo, segundo se noticia, trinta pessoas, entre as quaes algumas queimadas.

Portugal no Brasil

Pelo telegrapho

Uma proposta dos ferroviarios do Minho e Douro

Lisboa, 5 (A. A.) — Em vista do boato corrente de que o governo pensa em entregar a particulares as estradas de ferro do Estado, o pessoal pertencente á Divisão do Minho e Douro tenciona propor que lhe sejam entregues as linhas da referida região. Para esse fim, os ferroviarios procurarão o apoio de varios capitalistas, com os quaes pensam obter os capitaes necessarios para realizar a transacção, mediante caução do material rodante.

Portugal no campeonato de remo

Lisboa, 6 (U. P.) — Telegrapham de Lucerna que no campeonato europeu do remo, Portugal foi classificado em setimo logar.

O Congresso de Pomologia

Lisboa, 6 (U. P.) — O senhor Alves Pedrosa inaugurou em Alcobaça o Congresso Nacional Pomologista.

O sr. Regis de Oliveira em Lisboa

Lisboa, 6 (U. P.) — Os jornaes noticiam que chegou a esta capital o embaixador do Brasil em Londres, dr. Regis de Oliveira, acompanhado de sua familia e que está em viagem de ferias.

A suspensão dos comboios

Lisboa, 5 (U. P.) — O sr. Fausto Figueredo declarou ao "Diario de Noticias" não caber á sociedade do Estoril a suspensão dos comboios electricos, que serão restabelecidos opportunamente, deixando perceber a defficiencia da installação que é antiquada e que alguns cabos occasionaram serias perturbações.

Um novo general

Lisboa, 5 (U. P.) — O governo promoveu ao posto de general o coronel Amilcar Motta.

Lord Birkenhead em Lisboa

Lisboa, 6 (U. P.) — Chegou a esta capital o ministro da India da Grã-Bretanha, lord Birkenhead, que vem passar alguns dias em Portugal.

Um caricaturista assassinado

Lisboa, 6 (U. P.) — Communicam de Loanda ter sido assassinado o caricaturista Cidra Esbugalho.

Um diplomata brasileiro que segue para Varsovia

Lisboa, 6 (U. P.) — O diplomata brasileiro dr. Lima Barbosa, que foi transferido para a legação do Brasil na Polonia, segue amanhã para Varsovia, a bordo do vapor "Flandria".

Vem ahi a sra. Regis de Oliveira

Lisboa, 6 (U. P.) — A bordo do vapor "Arlanza" seguiu para o Rio de Janeiro, a sra. Regis de Oliveira, e sua filha.

O dr. Regis de Oliveira embaixador do Brasil na Grã Bretanha, que veiu acompanhar a esposa até o momento da partida do navio, regressará amanhã a Londres.

UM CARRO DA LEOPOLDINA ALVEJADO A BALAS NA ESTAÇÃO DE LAGE, NO ESTADO DO RIO

Um passageiro de 2ª classe tomba mortalmente ferido

O facto que vamos narrar e para o qual solicitámos a attenção do chefe de policia fluminense, é um desses que estão exigindo serias providencias por envolver a segurança e a propria vida dos que viajam nos trens da Leopoldina.

No dia 7 de agosto findo, o trem n. 77, que partiu da estação de Lage, no Estado do Rio, foi alvejado a tiros, certamente por algum grupo de desordeiros, sendo attingido o carro n. 252 BL, que fazia parte da composição do mesmo e conduzia passageiros de 1ª e 2ª classe. Os tiros partidos das proximidades daquella estação atravessaram a parede daquelle carro, attingindo um passageiro de 2ª, que morreu instantaneamente. O facto foi communicado á policia local, sendo o cadaver da victima entregue ás autoridades de Patrocinio.

Prof. Renato Souza Lopes

Doenças internas — Raios X

Tratamento especial das doenças do apparelho digestivo, da nutrição (obesidade, magreza, diabetes) e nervosas. Trat. moderno pelos raios ultra-violetas, diathermia e electricidade. S. José, 89. (8995)

As creadas ladras em Nictheroy

A familia do dr. Rodolpho Macetti, residente á rua Octavio Carneiro 133, em Nictheroy, vinha sentindo ultimamente a falta de certo objectos domesticos. E desconfiando de sua empregada Maria da Conceição, aquelle advogado levou o facto ao conhecimento do delegado a 2ª circumscripção. Entrando em syndicancias, não foi difficil ao commissario Freire apurar a procedencia da queixa. Ladina, a creadinha, que é joven e tem um namorado, procurava com os objectos do patrão architectar o seu futuro "ninho". E assim, tudo se ia evaporando... A autoridade mandou effectuar a apprehensão das coisas roubadas pela espertalhona e abriu inquerito a respeito.

DOIS SUICIDIOS EM PORTO ALEGRE

Porto Alegre, 5 (A. A.) — Ingerindo cyanureto, suicidaram-se hontem, nesta capital, d. Elisa, esposa do commerciante desta praça Waldemar Kern, e a senhorita Honoria, de 22 annos, filha do sr. Joaquim da Silva Figueiredo.

Clinica de Vias Urinarias

Tratamento pelos mais recentes processos. Modernos methodos seguros e efficazes de diagnosticos e therapeutica. Urethroscopias anterior e posterior, Cystoscopias. — Cura radical da gota militar, cystites, prostatites, orchites, hydrocele, tumores, impotencia genital, etc.

DR. RODOLPHO JOSETTI

Ex-director do Dispensario Central de Prophylaxia das Doenças Venereas, (Saude Publica). Longa pratica dos hospitaes da Allemanha — Rua 13 de Maio n. 36. Diariamente das 4 ás 7 horas. Telephone 1.000, Central. (943)

Papel para o "Diario Official" de S. Paulo

O ministro da Fazenda deferiu o pedido da Secretaria de Estado dos Negocios do Interior de São Paulo, para desembaraçar 55 toneladas de papel para impressão do "Diario Official" daquelle Estado.

As victimas de autos, bondes, etc.

Foram soccorridos pela Assistencia Municipal, hontem, as seguintes victimas de autos, bondes e carroça:

Joaquim Pinheiro residente á rua Cardoso Marinho n. 44 — com fractura do ante-braço direito, na rua Pinheiro Machado;

Armando de Oliveira, residente á rua Francisco Eugenio n. 315, casa XI — com contusões e escoriações pelo corpo, na rua de São Christovão;

Felippe Rosenval, residente á rua Visconde de Itauna n. 137 — com ferimentos nas pernas, na rua Mariz e Barros;

José Duarte, residente á rua Edith Fortuna — com fractura na perna esquerda, em frente á estação Pedro II;

Antonio José Roseira Junior, residente á rua Leoni de Almeida numero 45 — com fractura consecutiva do terço inferior da perna esquerda, na praça da Republica;

Joaquina Ferreira Pontes, residente á rua Senador Pompeu — com ferimento na região frontal, no Cáes do Porto;

Gerson, de sete annos, filho de Ferreira Bastos, residente á travessa Dr. Araujo n. 18 — com escoriações pelo corpo na praça da Bandeira;

Eloy dos Anjos, residente á rua Senador Euzebio n. 82 — com fractura da coxa esquerda, na rua São Leopoldo;

O menor Gerson foi internado no Hospital de Prompto Soccorro, sendo preso pela policia do 15º districto o chauffeur Gonçalves Duarte, do auto n. 5.455, que o atropelou. O Duarte foi recolhido Hospital de Misericordia. As demais victimas retiraram-se ás respectivas residencias.

SANGUINARIO!

Sem motivo que o justificasse, prostrou com quatro tiros o companheiro de trabalho

Uma questão sem importancia, relativamente ao serviço, foi, ao que apurou o commissario Abilio, do 19º districto, a causa da estupida scena de sangue, ou, antes, o ensejo para que o seu principal protagonista desse expansão ao seu máo instincto.

Foi na padaria S. João, á rua José Bonifacio n. 192.

Trabalhavam ali, entre outros, os padeiros José da Luz Ferreira, pardo, solteiro, de 22 annos de edade e Olympio José Romão, tambem pardo e solteiro, de 24 annos, quando, por um desentendimento, surgido entre ambos, se estabeleceu a contenda.

Discutiram a principio em tom moderado; depois, acaloradamente e, por fim, trocando pesados insultos, travaram-se em luta.

Cheio de odio, sanguisedento, José sacou de um revolver e, alvejando o contendor, disparou quatro tiros seguidos contra elle.

Alvejado de perto, quasi a queima roupa, Olympio foi attingido por todos os projectis, caindo gravemente ferido, a esvair-se em sangue.

Praticado o covarde crime, o perverso padeiro tentou fugir, correndo rua afóra.

Perseguido, porém, pelos outros empregados da padaria e por populares, foi preso pouco adeante, pelos guardas Humberto Pereira Ramos, n. 85 e João Augusto da Silva, n. 154.

Levado para a delegacia onde confessou, sem relutancia, o seu revoltante acto, foi autoado em flagrante.

No processo instaurado a respeito, depuzeram varias testemunhas, todas contrarias ao criminoso.

Conduzido directamente ao Posto Central da Assistencia, devido á gravidade do seu estado, José, depois de receber os primeiros curativos ali, foi internado no Hospital de Prompto Soccorro.

Os projectis o attingiram: um no rosto e tres no peito.

DUAS PESSOAS MORDIDAS POR UM CÃO HYDROPHOBO

O menor Arlindo Lourenço, de sete annos, filho de José Machado Lourenço e residente á rua Chichorro n. 24, ao passar, hontem, pela rua de Catumby foi atacado por um cão hydrophobo, que o mordeu na perna esquerda.

Em soccorro de Arlindo, correu Oswaldo de Oliveira, de 26 annos e residente á rua dos Coqueiros sem numero, que foi tambem atacado pelo cão, ficando ferido no pé direito.

Lá o animal atacou outra pessoa quando o soldado n. 49, da 4ª companhia do 1º batalhão da Policia Militar Manuel Antonio dos Santos, a elle se atirando resolutamente, conseguiu agarral-o e leval-o para a delegacia do 9º districto, cujo commissario de dia mandou removel-o para o Instituto Pasteur.

As victimas, depois de medicadas pela Assistencia Municipal, recolheram-se ás respectivas residencias.

A REPRESSÃO A' EMBRIAGUEZ

Circular do chefe de policia aos delegados

O dr. Carlos Costa dirigiu hontem aos delegados districtaes a seguinte circular:

"Recommendo-vos que, no vosso districto, tenham o mais rigoroso cumprimento os artigos 2º, 3º, 4 e 5º da lei n. 4294 de 6 de julho de 1921, que dispõem sobre a repressão da embriaguez e punem o fornecimento de bebidas ou substancias inebriantes nos casos alli previstos.

Outro sim, recommendo-os que, semanalmente, em officio encaminhado ao meu gabinete, me informeis do resultado da vossa acção neste sentido.

Districto Federal, 6 de setembro de 1926 (a) — Carlos da Silva Costa, chefe de policia.

EGREJA EVANGELICA METHODISTA

Na sua séde, á rua Junqueira n. 80, no Realengo, realiza hoje esta egreja sua festa de caridade, que obedecerá ao seguinte programma:

Primeira parte: Kermesse — Acto de inauguração pelo pastor, seguida da parte espiritual. 1 — Hymno pelo côro da egreja; 2 — Leitura da Sagrada Escriptura; 3 — Discurso pelo pastor inaugurando a kermesse; 4 — Hymno; 6 — Oração pelo pastor; 7 — Inicio da parte social e resgate de cartões.

Segunda parte: Culto solemne — 1 — Hymno pela egreja; 2 — Oração pelo pastor; 3 — Hymno pelo côro da egreja; 4 — Leitura da Sagrada Escriptura pelo pastor; 5 — Hymno pelo côro; 6 — Apresentação dos oradores pelo pastor; 7 — Falará o seminarista Rodolpho Andrés sobre o thema: "Os bens do mundo e a fortuna dos pobres"; 8 — Hymno pelo côro; 9 — Oração pelo pastor; 10 — Hymno pelo côro; 11 — Collecta especial; 12 — Falará o sr. J. V. Montenegro sobre o thema 7 de Setembro e nossa independencia religiosa; 13 — Hymno pelo côro; 14 — Palavras de agradecimento pelo pastor; 15 — Hymno pelo côro da egreja; 16 — Benção apostolica pelo pastor.

Morreu um major reformado do Exercito

Recife, 6 (Do correspondente) — Falleceu o major reformado do Exercito Francisco Jeronymo Lopes Pereira, irmão do general Cyriaco Lopes Pereira.

Os Armazens Brazil

Ampliando suas installações até á esquina da rua Gonçalves Dias, e dando nova organização a todas as secções existentes, tornaram mais completo o seu bem escolhido sortimento de Sedas, Confecções, Tecidos finos, Armarinho, Artigos para creanças e Roupas Brancas.

Com o augmento consideravel das compras feitas para renovação dos *stocks*, foi possivel fazer-se importantes reducções nos preços habituaes de todos os artigos.

Aos domingos grandes exposições nas lojas e vitrines da rua da Assembléa, 100 a 106, e rua Gonçalves Dias, 2 e 6.

Armazens Brazil

(5938)

A Vida Social

NATALICIOS

Faz annos hoje o menino Aêdo de Carvolina, uma creança de rara intelligencia e vivacidade, encanto do lar do nosso collega dr. Agenor de Carvolina.

— Completa hoje mais um anniversario o nosso collega de imprensa sr. Lindolpho Pequeno de Azevedo.

— Faz annos hoje o menino Josésinho, filho do sr. José de Souza Campos e de d. Etelvina Brum Campos, negociante desta praça, chefe da firma Souza Campos & Cia.

Seus paes offerecerão um chá dansante, á noite, aos seus amiguinhos.

— Está em festa o lar do sr. Affonso Pereira da Silva, amigo e estimado gerente da casa Leonardo Ferreira, pela passagem do anniversario de sua esposa, d. Maria da Gloria Silva.

— Faz annos hoje d. Regina de Souza Galvão, esposa do sr. Prudencio de Souza Galvão, funccionario da policia.

— Faz annos hoje d. Maria Julia Ribeiro.

— Faz annos hoje o sr. João Henrique Gomes dos Santos Oliveira, advogado do nosso fôro.

— Passou, ante-hontem, o anniversario natalicio do sr. Abilio de Magalhães, negociante nesta praça.

— Teve occasião de receber, ante-hontem, muitos cumprimentos, por motivo do seu natalicio, a senhorita Syrenne Pinto Moreira, alumna da Escola Normal e filha da viuva d. Iracema da Graça Moreira.

— Faz annos hoje a sra. Luiza Gonçalves Amaro, esposa do sr. Antonio Alves Amaro, conhecido capitalista.

— Faz annos hoje o sr. Manoel Eme Costa, chefe da firma commercial desta praça Eme Costa & Companhia.

— Completa hoje mais um anniversario natalicio d. Orminda de Vasconcellos, viuva do dr. Francisco Augusto de Vasconcellos.

NASCIMENTOS

Participam-nos, gentilmente, o sr. Oscar Bastos Coelho e sua esposa, o nascimento do seu interessante filhinho Walter, occorrido a 15 de agosto ultimo, nesta capital.

CASAMENTOS

Em Petropolis, realizou-se hontem o enlace matrimonial do sr. José Dupont, funccionario da Prefeitura Municipal e representante da Agencia Americana, naquella cidade, com a senhorita Esther Guedes, filha da viuva d. Abilia de Jesus Guedes. As ceremonias do casamento tiveram logar na residencia da noiva, á rua Santos Dumont n. 660, servindo de paranymphos: por parte da noiva, o capitão José Alves Martins, adeantado agricultor no Estado de Minas e sua senhora, e o dr. Mario Campos e senhora; e por parte do noivo, o dr. Alvaro Corrêa Bastos Junior, delegado regional e sua senhora, e dr. Aristides Werneck, director geral da Prefeitura de Petropolis e sua senhora.

As cerimonias foram assistidas por grande numero de pessoas da amizade das familias dos nubentes, tendo sido servido após, farto lunch. Os noivos receberam delicados presentes e muitas flores, e foram felicitados por todos quanto estiveram presentes ás cerimonias do consorcio.

— Foi pedida em casamento pelo sr. José Garibaldi Jacomelli, conhecido jornalista paulista, redactor do "S. Paulo Jornal", a senhorita Maria Borges de Araujo, filha do sr. José Borges de Araujo e de d. Maria Borges de Araujo.

— Realiza-se amanhã o enlace matrimonial da senhorita Véra Barbosa, filha de d. Maria Adelayde Barbosa, professora da Escola Rivadavia, com o sr. Ismael Oliveira, estimado funccionario do Lloyd Brasileiro. O acto civil terá logar ás 12 horas na 6ª pretoria, servindo como padrinhos, por parte da noiva, o sr. Mario Barbosa e senhora e do noivo, o sr. João Bastos e senhora. Na cerimonia religiosa, que se realiza na egreja de N. S. do Bomfim, ás 4 horas, serão padrinhos por parte da noiva, o sr. Octavio Gastão Barbosa, funccionario do Ministerio da Agricultura, e do noivo, o sr. Carlos Simon e senhora.

— Effectuou-se hontem o enlace matrimonial da senhorita Maria Luiza de Andrade, filha da viuva d Nathalia Lucas de Andrade, com o sr. Licinio Frade, do commercio de nossa praça. Com grande assistencia, de numerosas familias, realizaram-se os actos, religioso ás 4 1/2, na matriz de N. S. de Lourdes, e o civil na 2ª pretoria civil.

BODAS DE OURO

Completam hoje cincoenta annos de casados, o sr. Victor Moreira Lopes e d. Emilia Moreira Lopes. Tem o casal os seguintes filhos: dr. José Moreira Lopes, d. Candida Noronha, casada com o sr. Carlos de Noronha, do nosso commercio; Emilia de Araujo Góes, casada com o dr. Collatino de Araujo Góes; Sylvia Sussekind, casada com o dr. Frederico Sussekind, Raul Lopes e a senhorita Alzira Lopes.

CONFERENCIAS

O professor Lindolpho Xavier, 1º vice-presidente da Sociedade de Geographia, vae realizar na séde desta associação, uma série de conferencias sobre a "Historia do Commercio", da Agricultura e das Industrias desde os tempos antigos até os nossos dias.

A primeira dessas conferencias realizar-se-á na proxima quinta-feira, 9 do corrente, ás 4 1/2 horas.

As conferencias serão publicas, esperando-se que a ellas compareçam principalmente os professores e alumnos das nossas escolas profissionaes.

Com a conferencia que se realizará no dia 11 do corrente, ás 9 horas da noite, o ministro Alberto Gertsch, plenipotenciario da Suissa, encerrará a série que vem fazendo na Sociedade de Geographia, e que subordinou ao thema — "Em vôo por cima dos Alpes".

Esta ultima palestra, como as anteriores, será illustrada com projecções luminosas.

REUNIÕES

Realiza-se hoje, conforme noticiamos, a reunião intima em que a Associação dos Empregados no Commercio costuma deleitar seus consocios e familias, com horas agradabilissimas de puro e verdadeiro prazer, onde com laços fortes a amizade se estreita e novas sympathias despertam ao som amistoso de animadas palestras.

Aos associados será permittido o ingresso no edificio, mediante a apresentação da carteira social e recibo de agosto passado.

EM ACÇÃO DE GRAÇAS

Pelo restabelecimento de d. Adelia Alencar de Oliveira, esposa do general dr. Samuel de Oliveira, que foi, ha tempos, accommettida de grave enfermidade, será celebrada uma missa em acção de graças, no dia 9 do corrente, ás 9 horas da manhã, na egreja de N. S. da Paz, á rua Vinte de Novembro, em Ipanema.

— O casal coronel Olegario Morado-d. Antonia F. Morado, completam hoje 40º anniversario de seu casamento. Em commemoração os seus filhos fazem rezar, hoje, ás 9 horas, na egreja do Carmo, (Lapa), uma missa em acção de graças por tão feliz data. Haverá ainda, na vivenda dos anniversariantes, uma reunião intima.

FALLECIMENTOS

João Manuel Itiberê da Cunha — Telegramma de Curityba traz-nos a infausta noticia do fallecimento, hontem, naquella capital, do sr. João Manuel Itiberê da Cunha, na avançada edade de 84 annos. Era o representante mais velho daquella illustre familia paranaense. O sr. João Manuel era irmão do fallecido ministro dr. Brasilio Itiberê da Cunha, de monsenhor Celso Itiberê da Cunha, protonotario apostolico, bispo *in partibus* e vigario geral do Paraná; do coronel Henri Itiberê da Cunha, industrial naquella cidade, da exma. sra. d. Maria da Cunha Luz, esposa do major João Ferreira da Luz e do nosso prezado companheiro de redacção dr. João Itiberê da Cunha.

A sua morte foi muito sentida em Curityba, onde residia.

— Na cidade mineira de Christina, falleceu no dia 1 do corrente, d. Edwirges Dias de Menezes, esposa do antigo pharmaceutico sr. Antonio Martins de Menezes Junior, deixando 12 filhos, entre os quaes o pharmaceutico Antenor de Menezes, da firma Ribeiro, Menezes & Cia., desta praça, drs. Alvaro Menezes e Henrique Menezes, residentes em Itajubá e Paraisopolis. No altar-mór da egreja de S. Francisco de Paula, ás 10 1/2 horas de hoje, realiza-se uma missa mandada rezar por eterno descanso.

— Telegramma chegado a esta capital noticia o fallecimento, em S. João da Madeira, em Portugal, do sr. Antonio Gomes de Pinho Neves, lavrador e commerciante, pae do sr. Antonio Gomes de Pinho Neves, socio da empresa Neves & Guimarães, desta cidade.

— Falleceu hoje em Manáos o sr. Luiz Monteiro de Souza, filho do deputado Monteiro de Souza.

— Falleceu hontem, ao meio dia, d. Adelina Guimarães Vieira, esposa do sr. Antonio José Vieira, que era tratado na intimidade por "Sosó", e que será sepultada hoje, ás 3 horas da tarde, saindo o enterro da rua D. Minervina n. 18, Estacio de Sá, para o cemiterio de S. Francisco Xavier.

MISSAS

Realizou-se hontem, na egreja do Divino Salvador, na Piedade, a missa de setimo dia, em intenção da alma do venerando ancião sr. Manoel Medeiros Martins. A cerimonia religiosa teve grande concorrencia de familias e cavalheiros das relações da familia enlutada.

BRINQUEDOS

Velocipedes americanos 30$000; automoveis 65$000. — Rua 7 de Setembro, 42. (5641)

Estranha attitude do "Jornal Catholico", de Fortaleza, sobre uma festa de beneficencia

Fortaleza, 2, (do correspondente) — O "Jornal Catholico" está protestando contra a realização de uma festa na pensão Mimi, promovida pela sua proprietaria Emilia Costa para sabbado proximo, em beneficio de um leprosario mediante a entrada de dez mil reis. O referido periodico acha que sendo aquella pensão uma casa de mulheres alegres não tem idoneidade para realizar uma festa de beneficencia, devendo a policia prohibil-a.

PROF. GODOY TAVARES — Estomago e intestino (colites, dysenterias chronicas, hemorrhoides etc), coração, pulmões e rins, das 2 ás 7. CHILE 3. C. 969 e Sul 3176. (A 22072)

Um decreto hontem assignado pelo prefeito

O prefeito baixou um decreto, de conformidade com o decreto legislativo n. 3.122, de 19 de agosto findo, instituindo, sob a denominação de medicos e cirurgiões de assistencia, as classes de commissarios e sub-commissarios medicos e cirurgiões da Directoria Geral de Assistencia Municipal.

Em virtude das novas disposições legaes os medicos e cirurgiões da Assistencia terão vencimentos e gratificação de pernoite eguaes aos que percebem os actuaes commissarios-medicos e cirurgiões.

O referido decreto executivo abre, ainda, um credito de ..... 32:511$000 para occorrer, neste exercicio, ao pagamento de differenças de vencimentos e gratificação aos mesmos funccionarios.

Não comprem sem ver os preços actuaes da

A' Paulicéa

TODO O STOCK DE

Sedas, Tecidos, Roupas Brancas e Cama e Mesa

COM GRANDES ABATIMENTOS

2, Largo S. Francisco, 2

Um fiscal para o Banco dos Funccionarios, em Pernambuco

O director geral do Thesouro remetteu ao inspector geral dos Bancos, para que seja informado, o requerimento em que o bacharel João Pereira de Lyra, cessionario do Banco dos Funccionarios Publicos em Pernambuco, pede a nomeação de um fiscal para representar o governo da União junto ao referido cessionario.

O fortificante mais perfeito

EFFEITOS RAPIDOS DO

VIGONAL

1.º — Enriquece o sangue.
2.º — Augmenta o peso.
3.º — Alimenta o cerebro.
4.º — Fortalece os nervos e os musculos.
5.º — Fortifica o estomago e o coração.
6.º — Excita o appetite.
7.º — Accelera as forças.
8.º — Regularisa a menstruação.
9.º — Calsifica os ossos.
10.º — Evita a tuberculose.

(13450)

Diminue a epidemia de variola no Ceará

Fortaleza, 2, (do correspondente) — Os casos novos de variola rareiam consideravelmente, parecendo que a epidemia marcha para a extincção completa.

Um presente das creanças mineiras á senhora Mello Vianna

Bello Horizonte, 6 (A. A.) — A homenagem que as creanças escolares de Minas vão prestar á sra. Mello Vianna constará do seguinte: um livro de ouro em tres volumes contendo 49.000 assignaturas de creanças e um pequeno cofre de ouro e prata em forma de livro, no interior do qual, no dia da entrega, um escolar collocará um pouco da simples pura e boa terra de Minas.

Usem **VANADIOL** O GRANDE FORTIFICANTE (5754)

SOCCORROS URGENTES

A Casa de Saude e Maternidade Dr. Pedro Ernesto acaba de organizar um modelar serviço de Soccorros Urgentes, pelos preços communs da Assistencia Publica. Chamados a qualquer hora pelo telephone **Central 12**. (4360)

Uma nomeação de collector de rendas

O ministro da Fazenda nomeou Onesino Magalhães Barbalho collector das rendas federaes em Virginopolis, Minas, e exonerou, a pedido, desse logar Eliezer de Magalhães.

CASA SUCENA

Verifiquem a grande venda extraordinaria

Preços do Custo!!!...

Saldos de milhares de artigos em todas as secções para liquidar.

Approveitem!!!...

Avenida Rio Branco, 76 a 86

(5775)

NERVOSOS E ALIENADOS

Em secções separadas da Casa de Saude S. Lucas, direcção dos Drs. Ernani Lopes e Odilon Gallotti (Da Faculdade e H. N. de Alienados) Diarias 12$ a 30$000. Voluntarios 66 a 70. Tel. Sul 3176. (A 22077)

GRANDE EMPORIO

das afamadas tintas e vernizes WILLEY para pintura de automoveis. RUA EVARISTO DA VEIGA n. 24 (5705)

CORREIO MUSICAL

O CONCERTO SYMPHONICO DE HONTEM, NO LYRICO

Terminada virtualmente a temporada lyrica, verdadeiramente esplendorosa, com o espectaculo de assignatura de sabbado, uma resurreição magnifica da "Traviata", não quiz o empresario Ottavio Scotto que fôsse esse o ultimo contacto do publico com um dos elementos mais preciosos da sua companhia — a orchestra do Scala — e, gentilmente, offereceu aos seus assignantes um Concerto Symphonico, que se realizou hontem, á noite, perante enorme concorrencia. Teve este inicio com a "Symphonia", em mi bemol (Heroica) de Beethoven. Esta symphonia já é muito nossa conhecida por a termos ouvido aqui, innumeras vezes, em audições de orchestra. Mas, é justo confessemos essa que nos fez ouvir hontem o illustre maestro Gino Marinuzzi em nada se assemelha ás anteriores. Fazendo valer a sua extraordinaria competencia e o seu bello talento interpretativo, o eminente regente esmiuça a obra beethoviniana, fazendo resaltar toda a profundeza, toda a majestade, toda a delicadeza, a variedade toda dessa obra que é tida entre as mais suggestivas, juntamente com a "Quinta", "Sexta" e a "Nona Symphonias".

Verificamos, antes de tudo, o brilho, a homogeneidade, a disciplina, o enthusiasmo, o sentimento artistico com que se manifestam esses musicos — chega até a parecer que a orchestra é um unico executante, tal a precisão nos rythmos, o "fundido" na expressão, bem que cada professor seja, isoladamente, um artista.

A interpretação da "Symphonia Heroica" foi um mimo em todos os seus tempos — o "Allegro con brio", a "Marcha funebre", o "scherzo" (tocado com infinita delicadeza) e o "finale", persuasivo, no "poco andante", e de magnifica vibração no "presto".

E devemos accrescentar que o maestro Marinuzzi regeu a grandiosa obra de Beethoven de cór; aliás, como faz quasi sempre, até com operas inteiras, como "Turandot" e "Nerone", ainda recentemente. Emfim, podemos dizer, desta feita, que ouvimos a 3ª "Symphonia" de Beethoven, e está dito tudo.

Seguiram-se no programma o delicado "Preludio da suite em lá", de Henrique Oswald, entremeado com um bello choral; a "Dansa brasileira", muito original, de Assis Republicano; os admiraveis "Nocturnos", de Debussy; duas caracteristicas "Dansas piemontezas", de Sinigaglia, e, por fim, a "Ouverture" dos "Mestres Cantores", de Wagner, que arrebatou o auditorio pela grandeza e imponencia da sua execução.

Todo o programma foi regido de cór.

O maestro Marinuzzi e a sua orchestra tiveram verdadeiras ovações.

A DESPEDIDA, HOJE, DE LAURI-VOLPI

Despede-se esta tarde, do publico carioca, o tenor Giacomo Lauri-Volpi, que encarnará o papel de Rodolpho, da "Bohême", de Puccini.

Lauri Volpi, que hoje se despede do publico carioca.

Joven, contando pouco mais de 30 annos de edade, Lauri-Volpi conseguiu tornar-se celebre e, dentre os maiores tenores da scena lyrica é, sem duvida, o de maior futuro.

Voz potente, maviosa, extensa, applicada sempre com arte e modulada com doçura, para Lauri-Volpi não ha segredos no "bel canto".

A nossa platéa tem festejado com excepcional enthusiasmo, na presente temporada o magnifico cantor, que se tornou este anno, entre nós, um dos mais queridos artistas da scena lyrica. Como prova, basta a inedita demonstração de apreço e admiração de que foi alvo, na récita da "Traviata", em um dos intervallos. Volpi assistia ao espectaculo de uma das frizas e, depois da ovação que foi feita ao empresario Scotto, recebeu expressiva demonstração de agrado por parte de toda a sala que, de pé, o victoriava. E' de prever, portanto, um novo triumpho na sua despedida, pois que, Volpi é um dos melhores "Rodolpho" que se tem ouvido.

Lauri-Volpi parte para a Europa, em companhia de sua esposa, no proximo dia 13, pelo "Conte Verde", seguindo depois para Nova York, voltando á America do Sul no proximo anno, no elenco do empresario Scotto.

RECITAL TRANSFERIDO

O récital de violino da senhorita Maria da Gloria B. França, alumna do Instituto Nacional de Musica, que se deveria realizar amanhã, 8, ás 8 1/2 da noite, foi transferido para o dia 10, ás mesmas horas.

VALIOSAS OFFERTAS AO INSTITUTO NACIONAL DE MUSICA

A senhorita Beatrice Gherardi, artista lyrica, laureada pelo Instituto Nacional de Musica com medalha de ouro, e premio de viagem ao estrangeiro, no curso de canto, offereceu a esse estabelecimento, além de muitas obras musicaes de autores diversos, varios objectos que pertenceram ao saudoso e inolvidavel artista Arthur Napoleão, como sejam: dois retratos do mesmo em 1857 (daguerrotypo), casaco de velludo com botões dourados com que elle estreou no Rio em 1857, bolsa de velludo e guarnições de metal, bordada a seda e ouro, propria para conduzir musicas, medalha offerecida em 1862 ao insigne pianista, pelos representantes dos Asylos de Portugal, batuta de ebano e ouro, offerecida pela commissão promotora do Instituto de Meninos, retrato do mesmo, por R. Amoedo, emblema de prata com uma esmeralda, offerecida a A. Napoleão, em Belfast, em 1854, diversos retratos e o ultimo retrato do grande artista, em gravura.

A senhorita Beatrice offereceu ainda ao mesmo Instituto uma vitrine para exposição dos referidos objectos.

Tendo o director do referido Instituto levado o facto ao conhecimento do director geral do Departamento Nacional do Ensino, foi por este autorizado a agradecer tão preciosa offerta.

O CONCERTO NO THEATRO CASINO DE COPACABANA

O concerto que os artistas francezes do quadro do Municipal, Georges Ovido e Gustave Huberdeau, iam realizar hoje, no Theatro Casino de Copacabana, com a collaboração da senhorita Marietta Bezerra, do barytono Corbiniano Villaça e do pianista Rivadavia Luz, fica transferido para data ulterior, tendo esses artistas de tomar parte num festival em Santos.

RECITAL DE CANTO DA SENHORITA AMALIA

Conforme já annunciámos, realiza-se quinta-feira, dia 9, no salão do Instituto Nacional de Musica, ás 9 horas da noite, o recital de canto da senhorita Amalia Lorenzo Fernandez, primeiro premio, medalha de ouro, do mesmo estabelecimento e discipula do provecto professor Gabriel Dufriche.

E' o seguinte o programma:

Autores antigos — Antonio Vivaldi, Italia (16... 1743): Un certo non so che. Domenico Cimarosa, Italia (1748-1801): In petto degli amanti. J. B. Weckerlin, França: Romances et chanssons du XVIII siècle colligées et transcrites: Pastourelles: a) Ah! mon berger; b) Lise; Bergerettes: a) Menuet d'Exaudet; b) Bergère légère; c L'amour s'envole; d) Jeunes fillettes.

Autores contemporaneos — R. Strauss, Allemanha (1864: Badinerie Maternelle. Scherepnine, Russia (1873): Deux mélodies (Sur des paroles de Gorodesky). Tansman: Samma Sammi (melodia japoneza). Pizzetti, Italia (7880): Levommi il mil pensier; (soneto de Petrarca). M. Ravel, França (1875): "L'enfant et les sortilèges": Air de l'orloge, (poema de Colette). M. de Falla, Hespanha (1876): Seguidi la murciana. O. Lorenzo Fernandez, Brasil (1897): Canção do berço; (poesia de Alberto Corrêa d'Oliveira); 1ª audição; Meu coração (poesia de J. B. de Mello e Souza, 1ª audição; ao piano, professor G. Dufriche.

Scena lyrica a caracter — Massenet: Manon (1º acto): Regrets de Manon et duo de la rencontre. Manon: Amalia Lorenzo Fernandez; Des Grieux: professor G. Dufriche; ao piano, senhorita Leonor Dufriche.

Senhorita...

Não compre caro!...

A «CHAPELARIA VARGAS» acaba de receber os ultimos modelos CHAPEOS BUENOS em todas as cores e tecidos.

Para a nova estação as ultimas novidades em fôrmas de palha, em clina, timbó, cheburg e picot Preços da fabrica

O maior stock de aviamentos para chapeos 20 % mais barato

Grande saldo de chapéos de feltro em todas as cores desde 20$000

Reformas em 24 horas

Sempre novidades

Rua Sete Setembro, 120

proximo a Uruguayna

O epilogo de uma tragedia occorrida em Recife

Recife, 6 (A. A.) — Falleceu na madrugada de hoje o sr. Octavio de Oliveira, funccionario dos Telegraphos, em consequencia dos ferimentos recebidos do sr. Nelson Vital, que o aggrediu a tiros, em virtude da denuncia de ser Octavio amante de sua mulher.

Dr. Bastos de Avila

CLINICA MEDICA

das 4 ás 6 horas da tarde — Rua 7 de Setembro n. 231, sob. — Diathermia e electricidade. R. São ... (6387)

Duas fallencias na capital riograndense

Porto Alegre, 5 (A. A.) — Foram decretadas as fallencias da Pharmacia Cardoso e da America Oil Company.

Pó de arroz LADY

E' o melhor e não é o mais caro

Caixa grande 2$700

A' venda em todo o Brasil

(6140)

5ª-FEIRA — 5ª. FEIRA

DIA 9

Griffith, através scenas altamente dramaticas, offerece um lindo romance de amor, vivido da maneira sublime por esses dois queridos artistas

QUEM TEM CAPA, ESCAPA....

Um homonymo indesejavel

Com o titulo acima, publicámos domingo ultimo o furto de uma capa, de dentro de um automovel, praticado pelo larapio Nelson Ferreira, que foi preso e trancafiado, no xadrez do 1º districto.

Hontem, esteve em nossa redacção o sr. Nelson Ferreira, empregado da secção de perfumaria da casa Colombo e morador á rua Machado Coelho, 56, que nos veiu declarar nada ter com o referido caso, não querendo confusões compromettedoras.

Empossou-se a nova directoria da Associação de Imprensa do Estado do Rio

Tomou posse ante-hontem á tarde a nova directoria da Associação de Imprensa do E. do Rio, em sua séde, na visinha capital. O acto, que se revestiu de simplicidade, foi bastante concorrido. Abertos os trabalhos pelo sr. Lannes Rabello, de accordo com os estatutos, e convidado para secretario o sr. Tupy de Mattos Cardoso, foi empossado no cargo de presidente o sr. Miranda Rosa, o qual, por sua vez, deu posse aos demais membros da directoria e do conselho fiscal, pronunciando depois um discurso em que pôz em relevo os pontos essenciaes de uma nova orientação para aquella agremiação de classe. O presidente designou o dia de quinta feira, ás 8 horas da noite, para as sessões semanaes da directoria. Compareceu tambem ao acto o dr. Oscar Fontenelle, na qualidade de socio fundador da Associação.

A prophylaxia da variola e da lepra no Ceará

Fortaleza, 2, (do correspondente) — O deputado Cesar Carlos apresentou á Assembléa do Estado um projecto autorizando a abertura de um credito de ciconenta turz de um credito de cincoenta contos destinados á prophylaxia da variola e cincoenta contos para a da lepra.

Esse mesmo congressista apresentou outro projecto autorizando o poder executivo a transferir para qualquer repartição publica do Estado os officiaes excedentes dos quadros do Regimento Policial.

Uma resolução do governador do Ceará que frustra uma perseguição politica

Fortaleza, 2, (do correspondente) — Tendo a Assembléa extinguido a collectoria de Granja para crear uma mesa de Rendas naquella cidade, cujo logar de administrador em face da legislação de Fazenda, só pode ser exercido por um funccionario em commissão na Secretaria da Fazenda, o governador resolveu nomear para o cargo de thesoureiro da mesma mesa de Rendas, o antigo collector Napoleão Soares Lima.

A creação da mesa de Rendas tinha por objectivo uma perseguição politica, visando desempregar aquelle antigo funccionario, a qual, entretanto, ficou frustrada deante da resolução do governador.

O imposto de consumo em Minas

O director da Receita declarou ao delegado fiscal do Thesouro, em Minas Geraes, que, tendo em vista a inspecção fiscal do imposto de consumo naquelle Estado, resolveu dividir em tres zonas, designando para servir na 1ª zona o bacharel Accacio de Almeida, na 2ª o sr. Odahil de Salles Coelho, e na 3ª o sr. Joaquim Gomes de Carvalho.

Como serão substituidos, em S. Paulo, os juizes do Tribunal de Justiça

S. Paulo, 6, (Do correspondente) — Foi promulgada pelo presidente do Estado a lei que dispõe sobre a substituição dos ministros do Tribunal de Justiça, estabelecendo que serão chamados para as substituições e obrigados a servir os juizes de direito das comarcas da capital, por ordem de antiguidade.

Despejo decretado

O juiz da 1ª vara civel decretou o despejo requerido por T. Germana Vieira, contra Antonio Marques, referente ao predio n. 146, da rua Machado Coelho.

LEWIS STONE ~ o perfeito galã

ALMA RUBENS ~ belleza mystica - mocidade que se sente attrahida pela mocidade

PERCY MARMONT ~ a alma que ama e soffre ~ e ~

RAYMOND GRIFFITH ~ a comedia da vida expressa no gesto e no olhar

4 grandes artistas em um mesmo film

AMOR A CREDITO

Sá First National Picture

SEXTA-FEIRA - ODEON - SEXTA-FEIRA

ACADEMIAS & ESCOLAS

A recepção do novo cathedratico da Escola Polytechnica

Na semana transacta, em sessão solenne e publica da congregação da Escola Polytechnica, deu-se a posse do dr. Francisco Sá Lessa, no logar de professor cathedratico de chimica industrial, cadeira, aliás, que vinha dirigindo interinamente.

Notavel concurrencia de amigos e admiradores do empossado deu uma nota vibrante de enthusiasmo áquella reunião.

Falaram varios oradores saudando o novo professor: o director da Escola, Dr. Tobias Moscoso; o cathedratico de physica, dr. Dulcidio Pereira; e um professor do curso de chimica industrial, dr. Mario Paulo de Brito.

Respondeu a todos, em bello improviso, o dr. Sá Lessa.

Conferencias de um notavel professor argentino

Deve chegar a esta capital no proximo dia 9 do corrente, pelo paquete "Andes", o professor dr. Pittaluga da Faculdade de Medicina de Buenos Aires.

Durante a sua permanencia entre nós fará o notavel professor, na Faculdade de Medicina, as seguintes conferencias.

1ª — Os mecanismos reguladores da eritro-leucopoyesis;

2ª — A physiologia do systema reticulo endothelial;

3ª — A herança na constituição das hemodistrophias;

4ª — A agranulocitosis e o problema etiologico das leucenias.

Instituto Brasileiro de Sciencias

Em commemoração do primeiro anniversario de sua fundação, realiza-se hoje, ás 4 horas da tarde, no salão nobre da Escola Polytechnica, uma sessão extraordinaria do Instituto Brasileiro de Sciencias.

Faculdade de Medicina

São convidados a comparecer a Secretaria os seguintes alumnos:

4º anno medico — Armando M. Lucio, Affonso Loureiro, Ludovico Portocarreiro Velloso, Milton Alvarenga, Asthon Baer Bahia, Joel de Salles Coelho e Homero de Oliveira Ramos.

3º anno medico — Francisco Alves Barbosa, Carino Cramer, Carlos de Araujo Pimentel, Aureliano de M. Mello Fogés, Ieu' Pery de Souza Faria Archiboldo Smith, José Alcantara de Oliveira.

3º anno de pharmacia — Roberto Corrêa, Oswaldo de Oliveira Machado, Ary Luiz de Menezes.

Intercambio universitario sul-americano

O sr. Roberto Hinojosa, universitario boliviano, que exerce entre nós as funcções de secretario da legação da Bolivia, fez entrega, no ultimo sabbado no festival da Caixa Beneficente Miguel Couto, da mensagem de confraternidade de que foi portador, dirigida pelos estudantes de medicina de Buenos Aires a seus collegas cariocas.

Por essa ocasião, o joven diplomata pronunciou um eloquente discurso, em que exaltou a necessidade da mocidade das escolas americanas unirem os seus esforços para fazer triumphar os seus ideaes. Respondeu o professor Miguel Couto, em um formoso discurso, que provocou grandes applausos da numerosa e selecta assistencia.

Associação Brasileira de Educação

Proseguirão durante esta semana os seguintes cursos de alta cultura, ás 8 1/2 horas da noite, no amphitheatro de physica da Escola Polytechnica:

— quarta feira (dia 8) — Geologia do Brasil (ultima conferencia) pelo dr. Eusebio de Oliveira.

— quinta feira (dia 9) — Theorias do Crescimento da População (ultima conferencia) pelo professor Tobias Moscoso.

— sexta feira (dia 10) — A Estructura Geopolitica do Brasil (ultima conferencia) pelo professor Ev. Backheuser.

Estes tres cursos serão, pois, encerrados no decurso desta semana. Na semana vindoura será iniciado mais o seguinte curso: Civilisação e Climas Quentes pelo dr. Alvaro Ozorio de Almeida, membro da Academia Brasileira de Sciencias e professor da Faculdade de Medicina. Este curso constará de tres conferencias que se realizarão ás sextas-feiras, tambem ás 8 1/2 da noite e no mesmo local.

Como os demais, é este curso promovido pela secção de ensino technico e superior da Associação Brasileira de Educação, sob a presidencia do professor Labouriau, podendo ser assistido sem formalidades por quem por elles se interessar.

Faculdade de Medicina — O regente interino de Anatomia Pathologica.

Em substituição ao professor Leitão da Cunha, que seguiu para os Estados Unidos como delegado do Brasil no Congresso de Hygiene a realizar-se na segunda quinzena do corrente mez em Washington, assumiu a regencia da cadeira de Anatomia Pathologica na Faculdade de Medicina o professor Gustavo Hasselmann.

Gremio Sylvio Roméro

Reuniu-se, a 4 do corrente, o Gremio Sylvio Roméro, em assembléa geral, na séde da Liga da Defesa Nacional, afim de eleger a sua nova directoria que ficou assim constituida: presidente, Academico José Eusebio Filho, (reeleito); vice presidente, Gabriel Menna Barreto, (reeleito); secretario geral, Nelson Rodrigues Correa; 1º secretario, José Julio Ferreira de Souza; 2º secretario, Geraldo M. de Queiroz Ferreira; thesoureiro, Carlos Bilbão Gama; procurador José Manoel de Freitas; bibliothecario, Francisco de Paula Basilio; orador official, Oswaldo Roméro.

Conselho Administractivo: Leonardo de Carvalho Netto, Honorio Paulino Soares de Souza, Luiz Oswaldo de Souza Bandeira, José de Sá Campos, José de Souza e Silva, Jorge de Carvalho Nazareth, Odorico Roméro, Godoberto Xavier Cardoso, Marcos Oliveira.

Secretarios de Intercambio: João Amorim da Cruz, Celso Kelly, Asterio de Campos, Thomaz Murat, José Soares Maciel, José Prudente Siqueira, Antonio Carlos, Ruy Saraiva, Carlos Koeptek, Joaquim Coutinho, Sebastião Vianna de Souza, Alvaro Gurgel de Alencar Filho, Guilherme Pastor, Bartholomeu de Souza Pombo, Modesto Gomes Lima, Ruysdael Saraiva, Augusto Fontoura Pereira, José de Senna e Silva, João Scharbel.

O 7 de setembro nas escolas

O grito do Ypiranga será commemorado festivamente nos seguintes estabelecimentos de ensino:

Escola Brasileira de Educação e Ensino, com o programma abaixo:

Sessão festiva de 7 de setembro:

A's 7 horas da noite — Hymno da Independencia — Côro de alumnas — Aula civica, pelo director geral, professor João de Camargo. O 7 de setembro — Discurso, Jandyra de Azeredo; O 7 de setembro — Poesia, Walda Peres; A caminho — Balado, grupo de alumnas; La lisonjera — Piano, Renata Zani.

Distribuição dos premios de applicação e assiduidade do 1º semestre.

Serenata de Coquette — Piano, Auralina Lopes; L'ange gardien — Poesia, Walda Perez; La Charité — Poesia, Germana de Souza; Naivete — Pesia, Renata Zani; O ma fille — Poesia, Elza Porta; Ouro e carvão — Poesia, Sonia Roboton; O meu dever — Poesia, Maria de Lourdes e Eunicio Alvaro; O meu retrato — Recitativo, Lucy Coutinho; O bailari, grupo de alumnas; A justiça — Poesia de O. Bilac, Wanilda Peres; Conselhos á Amelia — Recitativo, Maria Luiza Liberal; Os dedos — Dialogo, Eny Flores e Colbert Spindola; Balancelle, Paul Wachs — Piano, Elza Porto.

Encerramento da sessão — Hymno Nacional.

Collegio Santa Rosa, de Nictheroy, com o seguinte programma:

A's 6 horas — Missa em acção de graças, celebrada no altar do monumento dedicado á Maria Auxiliadora, edificado sobre as collinas da Athalaia. Canticos sagrados e patrioticos. Communhão geral dos alumnos internos.

A's 8 horas — Amistoso match de football entre o S. C. 3 de Maio e o S. C. 24 de Maio. Ao team vencedor será offerecida riquissima, elegante e vistosa taça.

A's 12 horas — No pateo central do collegio:

a) Hymno Nacional, tocado pela banda collegial e hasteamento da bandeira;

b) Hymno da Independencia, cantado por todos os alumnos, com acompanhamento de piano;

c) Breve allocução sobre a data nacional;

d) Peça pela banda;

e) Porvir do Brasil, hymno patriotico, cantado por todos os alumnos;

f) Marcha final.

A's 2 horas — No "ground" do oratorio festivo do collegio, com assistencia de todos os alumnos internos, desenvolver-se-ão varias séries de jogos olympicos, em que tomarão parte os elementos mais denodados e habeis das diversas divisões. A ordem dos jogos será affixada em tabella á parte.

A's 6.30 — Coroando os singelos festejos, em commemoração da data de 7 de setembro, serão exhibidos emocionantes films cinematographicos.

— O Gremio Literario Paula Freitas realiza hoje, uma sessão civica em commemoração á data de nossa independencia politica e administrativa.

Pelo programma já elaborado póde-se contar com uma sessão não só para jovens estudantes, como tambem para homens já formados. Dissertará sobre o thema: "Os missionarios e as festas sociaes nos collegios catholicos", o muito conhecido orador, prélado e advogado conego dr. Olympio de Castro.

A segunda parte constará de uma agradavel surpreza.

— Em commemoração do dia da Independencia, os alumnos do curso Léon Say irão incorporados collocar uma palma de flôres na estatua de José Bonifacio, ás 10 horas de hoje.

FURTOU, MAS FOI PRESO

Sorrateiramente, o nacional Arthur V. Fortes, penetrou hontem no escriptorio de Bernardo Carmo á rua do Rosario n. 69, de onde furtou um relogio de parede e um par de sapatos.

Ao sair, porém, foi presentido e preso, sendo levado para a delegacia do 1º districto, a cujo xadrez foi recolhido.

Despejo decretado

O juiz da 2ª vara civel, por sentença de hontem, decretou o despejo requerido por José Rosemblat, contra Kinday Salomão & Adelnio, referente ao predio n. 22, da rua José Mauricio.

LOTERIA DE MINAS

Sorteio da Independencia

Depois de amanhã

Mil contos de réis

Apenas 10.000 bilhetos

Inteiros 28$

Meio 14$

Vigesimo 1$4

(5942)

Nova casa bancaria em S. Paulo

O ministro da Fazenda deferiu o requerimento em que Coutinho, Aquino & Comp. pediam autorização para abrir uma casa bancaria em Itajahy, no Estado de São Paulo.

Uma visita do sr. José Lobo á Companhia de Melhoramentos

O dr. José Lobo, secretario do Interior do Estado de S. Paulo visitou, hoje, demoradamente em companhia do engenheiro dr. Edgar Pinho, director gerente da Companhia de Melhoramentos e Construcções desta capital varias obras em cimento armado que a dita companhia está construindo nesta cidade.

Não se sabe mais

que admirar no Novo Sortimento de Bolsas Parisienses que a REAL MODA recebeu hontem: se o preço porque estão marcadas, parecendo, que são vendidas sem lucro; se a belleza das côres e variedade dos Modelos.

GRANDE EXPOSIÇÃO

RUA URUGUAYANA, 80

(5855)

Acção proposta no fôro local

No juizo da 2ª vara, o capitão Oscar Eduardo Martins, propoz contra sua mulher uma acção de desquite.

ACIDO URICO? ARTHRITISMO?

URIACIDO

Homœpathia em tablettes

Vidro 3$000

DE FARIA & CIA. — S. JOSÉ, 75

(9013)

Guarda Civil

Ordens diversas sobre varios serviços

Estão hoje de dia á séde, o fiscal Faria de Siqueira e o ajudante Laurindo.

— Despachos do inspector: "Approvo", na communicação do fiscal Joaquim Manso Moreira Maia; "Justificado", nas dos fiscaes Enéas Sodré de França, Adalberto Innocencio da Costa e ajudante Joaquim Rufino dos Santos; "Sim, por equidade, certo de que este prazo não será mais prorogado", na petição do guarda n. 606; "Indeferido, não procede o que allega", na do guarda n. 1152; "Attenda-se no 2º quarto", na do guarda n. 905; "Sim, em serviço na séde central", na do guarda de reserva 1266.

— Aos commissarios de dia aos 12º e 14º districto, respectivamente, foram hontem entregues pelos fiscaes das secções: a quantia de $99 e diversos objectos sem valor e uma apolice de uma companhia de seguros.

— Entram no goso das ferias relativas ao corrente anno; hontem, o guarda de n. 6; hoje o de n. 221, e amanhã os de ns. 34. 76. 124. 240. 452. 505. 334. 368. 381. 470. 501. 600. 743. 748. 751. 784. 853. 858. 873. 931. 909. 947. 965. 1001. 1020. 1033. 1052. 1095. 1115 e 1172.

— Devem comparecer amanhã: á 1 hora da tarde, na sub-inspectoria, os guardas ns. 356. 677. 870. 1082 e 1190; ás 2 horas, no gabinete do inspector, o guarda n. 141; na secretaria, ás 11 horas, os guardas ns. 43. 209. 343. 1075. 1175 e ás 12 horas, á presença do chefe da contabilidade, o de n. 859, devendo o fiscal da séde providenciar quanto ao de n. 43.

— Foram transferidos: do "Destino Especial" para a 30ª secção, o guarda de reserva 1128; da 30ª secção para a 1ª, o guarda n. 976; da 7ª secção para a 11ª, o de n. 1049, e da séde para a 4ª secção, o de n. 638.

— Apresentaram-se promptos para o serviço: ante-hontem, da suspensão, o guarda n. 1142 e hontem, os de ns. 997. 1102. 1143 e 1194 e, das férias, os de ns. 95 e 814, e das dispensa, o de reserva n. 1128.

— Foram dispensados: aguardando licença, sem vencimentos, para tratar de seu interesse, o guarda numero 426, e, doente em residencia, visto estar faltando ao serviço, sob allegação de molestia, desde 28 do mez findo, o guarda n. 772, que deverá requerer licença para tratamento de saude, dentro do prazo de 8 dias.

MATOU POR ESTAR LOUCO

Um sargento do Exercito internado no hospicio de Pernambuco

Recife, 4 (Do correspondente) — O commandante da região ordenou o internamento no hospicio, do sargento do Exercito, Francisco Vieira Mendonça, autor do assassinato da amante em uma pensão da Praça do Mercado. O segundo promotor requereu providencias do juiz da circumscripção criminal, visto o criminoso estar sob a jurisdicção civil e não militar.

Vae pagar o que vendeu por conta de outrem

O juiz da 1ª vara federal por sentença de hontem, julgou procedente a acção ordinaria movida pela Companhia Anglo Mexican Petroleum Cy Ltd., contra a firma Vieira & Silva, para cobrança da quantia de 9:992$300, resultante de representação de productos seus, que os réos venderam, como seus agentes em Santa Maria Magdalena, no Estado do Rio.

Actos do chefe de policia fluminense

O dr. Oscar Fontenelle, chefe de policia do Estado do Rio, remetteu ao delegado Regional da Barra do Pirahy, para ser junto ao respectivo inquerito, uma copia das declarações feitas pelas praças envolvidas nas ultimas occorrencias ali verificadas que lhe foi enviada pelo Cel. commandante da Força Militar.

O chefe de policia fluminense, approvando a indicação feita pela directoria da Guarda de Vigilantes Nocturnos de S. João de Merity, mandou lavrar a nomeação do sr. José Pereira Souza Ramos, para seu commandante.

O dr. Oscar Fontenelle fez apresentar ao Cel. Rodolpho Amaral, afim de ser incluido no grupo de escoteiros da Casa de Detenção, o menor José da Silva preso em Iguassú e remettido pelo Delegado Regional á Chefatura de Policia e mandou lavrar uma portaria censurando o guarda civil Candido Sotéro, por ter incorrido em falta quando em serviço na rua Marechal Deodoro, conforme communicação feita pela Delegacia de Investigações e Capturas.

O Tribunal do Jury condemnou

Na sessão de installação do Tribunal do Jury, realizada, hontem, sob a presidencia do dr. Edgard Costa, foi julgado o réo João Maximiano, vulgo "João Marambaia", accusado de em abril do anno passado, ter aggredido o seu companheiro João Luiz, matando-o com uma facada.

Para completar o numero legal de jurados foram sorteados mais os seguintes nomes: Edgard Werneck Furquim de Almeida, Heitor Eloy Alvim Pessoa, Manoel Ribeiro de Almeida, José Ernani de Lima, Manoel Bomfim, Oswaldo da Rocha Miranda e Oscar Sayão de Moraes.

A accusação foi feita pelo dr. Fernando de Carvalho. A defeza pleiteou a absolvição pela legitima defeza. O conselho de sentença condemnou o accusado a dez e meio annos de prisão.

THEATRO CASINO — Esplanada do Passeio Publico

GRANDE COMPANHIA BRASILEIRA DE COMEDIAS

HOJE — Espectaculos commemorativos da data da Independencia — HOJE

Vesperal ás 3 horas - Sessões ás 8 e 10 horas

Dança o pai... as filhas dançam

3 actos engraçadissimos de GASTÃO TOJEIRO

Bilhetes no Lyrico, até ás 6 hs. e no Casino a qualquer hora.

Amanhã e todas as noites — "Dança o pai... as filhas dançam".

PAPEIS PINTADOS

ULTIMAS CREAÇÕES DA EXPOSIÇÃO DE ARTES DECORATIVAS em PARIS, e as ultimas novidades em fabricação nossa.

VER A EXPOSIÇÃO da CASA DAVID ou pedir amostras.

Preços excepcionaes, por serem os de fabrica.

RUA DO OUVIDOR, 71 e 73.

(12215)

Cine Theatro America

Praça Saenz Pena. T. Villa 4575

HOJE — Em Matinée e á noite

Um Crime Sublime

Sete partes soberbas da Paramount com a querida estrella BEBE DANIEL

O emocionante film dramatico

O Estygma

com o grande artista PERCY MARMONT

No Matinée haverá distribuição de mimos para creanças. Amanhã grandioso festival dedicado pelo presente deste cinema á distincta sociedade da Tijuca

Cine Theatro Avenida

Rua Haddock Lobo 91. T. V. 319

HOJE: EM MATINÉ'E E A' NOITE

O brilhantissimo film Diamond Programma em 8 partes

Esposas dos nossos dias

com a formosa estrella GRACE DARMOND

Honra acima de tudo

Um grande e emocionante film da FOX, com JOHN GILBERT

(5930)

THEATRO S. JOSÉ

o ponto escolhido pelas familias para os espectaculos de variedades e films escolhidos.

HORARIO - 2, 4, 6, 8 e 10 E HORAS — PALCO - 4, 8 E 10 HORAS

NO PALCO — Sensacionaes numeros de attracções internacionaes, fornecidas com exclusividade pela SOUTH AMERICAN TOUR.

BARA & KELSEY acrobatas excentricos e musicaes — HENRY ROSEN musico excentrico — LES KERMANOWS Cães acrobatas, equilibristas e ventriloquos

L. & L. FLUHER cyclistas comicos — HENRIETTE LEFÉVRE Rainha do Diavolo — OKITO Illusionista [illegible]

Nana De Herrera bailados hespanhóes — THE MANINGOS Equilibristas elegantes

HOJE — GRANDIOSA MATINÊE INFANTIL — HOJE

com o concurso de

"Les Kermanows" e seus 12 assombrosos cães acrobatas, equilibristas, ventriloquos.

OKITO o grandioso magico do oriente e outras attracções.

NA TÉLA

Continuação do formidavel exito de

SÉSSUE HAYAKAWA

no grandioso drama

A BATALHA

PROGRAMMA MATARAZZO

QUINTA-FEIRA — LIONEL BARRYMORE no film importante "O HOMEM DE FERRO", e a comedia "ESCADA DO DIABO", dois actos.

Nos dias uteis as crianças acompanhadas não pagarão entrada nas matinées.

PREÇOS — Poltronas e Balcões, 3$; Camarotes, 15$; Galerias nobres, 1$800.

IDEAL

HOJE — HOJE

DOIS ARTISTAS QUERIDOS DOIS ARTISTAS DE VALOR

O grande LON CHANEY

No film da Metro Goldwyn

O FALCÃO NEGRO

Producção sensacional da Metro Goldwin, distribuida pela Paramount

O popular ART ACORD no film da UNIVERSAL

Nas tramas de um enredo

No mesmo programma um FOX-JORNAL e uma COMEDIA da FOX FILM.

Sexta-feira — Sexta-feira

BEBÉ DANIELS num delicioso film da Paramount — UM CRIME SUBLIME

IRIS

Sempre dois films e uma peça pela Companhia JUVENAL FONTES, no mesmo programma.

HOJE — HOJE

Ordem do Programma:

NA TELA: PRIMEIRO FILM: Um successo da FOX FILM

SEIS SEMANAS DE VIDA

Pela mimosa MARGARET LIVINGSTON. Ao lado dos elegantes comicos J. FARREL MAC DONALD e EARLE FOXE

SEGUNDO FILM: Sómente em Matinée

ROMANCE A GALOPE

Producção da DIAMOND PROGRAMMA, em 6 actos

NO PALCO: (A's 3, 7 e ,30)

Banhos... e Comidas

Burleta em 2 actos de JUSTINO MARQUES, por toda a COMPANHIA, JUVENAL FONTES, da qual faz parte o popular actor comico NINO NELLO.

Preços Populares

(A 22181)

THEATRO RIALTO

HOJE

A revuette-fantasia

PRETO — E — Branco

Formidavel successo de danças, musica, comicidade, toilettes, marcacações, etc. da

Cia. Negra de Revistas

Soirée ás 8 e 10 horas

(5965)

CINE MEYER

HOJE

Soirée colosso

Collisão de Féras

Emocionante film do cão sabio Rin-Tin-Tin, em 7 partes arrebatadoras Programma Matarazzo

Quinta Avenida

Na matinée: Grande acto variado: De Chocolat faz parte a sua magnificas canções expressas — Jandyra Aymoré cantando a Classicas, Mingote e Djanira Flora em Preto no é bom... da revista "Tudo Preto" Mingote Walman, Guilherme Flores e Vicente Albino, no applaudido quartetto "Os Gronomos" da revista "Tudo preto".

Bellissima pellicula, em 7 deslumbrantes partes pela linda e graciosa MARGUERITE DE LA MOTTE, Programma Matarazzo.

5ª-FEIRA

Amor Parisiense

Super-producção em 7 actos, Programma Matarazzo

Um Crime Sublime

Um film super 'PARAMOUNT, com BEBE DANIELS, em 7 maravilhosas partes

(A 22191|92)

COPACABANA CASINO-THEATRO

Todos os dias um film novo

HOJE — Terça-feira — HOJE

Na TÉLA, ás 21 1|2 horas:

DE PEITO A PEITO

Seis actos da Fox-Film por TOM MIX

POLTRONAS. . . . . . 2$000 — CAMAROTES. . . 10$000

Diner e Souper dansants, todas as noites. — A's quartas e sabbados só é permittida a entrada no restaurante de smoking ou casaca e ás pessoas que tiverem mesas reservadas.

Aos domingos: Aperitif-dansant das 17 ás 19 horas — Aos domingos e feriados haverá "matinée", ás 3 horas da tarde

(A 18682)

ELECTRO-BALL

RUA VISCONDE RIO BRANCO — 51

EMPREZA BRASILEIRA DE DIVERSÕES

HOJE E TODOS OS DIAS

Sensacionaes torneios em 5, 6 e 20 pontos, entre os electro-ballers de 1ª, 2ª e 3ª

A funcção terá inicio ás 2 horas da tarde, com um sensacional torneio em 20 pontos disputado entre os campeões do Electro Ball ARAGONEZ e JOSE' (vermelhos) contra GOEMANA e IZAQUIAS (azues).

Attrahente e interessante sport

Sessões cinematographicas com os films dos melhores fabricantes

POPULAR CENTRO DE DIVERSÕES — BARBEIRO — BAR

51-Rua Visconde Rio Branco-51

(5966 V)

THEATRO LYRICO - Companhia Lyrica Ottavio Scotto (Empreza N. Viggiani)

HOJE — Terça-feira, 7 de Setembro ~ DOIS GRANDES ESPECTACULOS — HOJE

A's 14.45 — 4ª e ultimo vesperal de assignatura

Despedida de LAURI VOLPI e de R. RAMPANINI

BOHEME

PAMPANINI — LAURI VOLPI — BENEVENUTO FRANCI — PASERO

Director de Orchestra: GINO MARINUZZI

PREÇOS: Frizas, 220$; camarotes, 200$; poltronas e varandas, 45$; cadeiras e varandas de 2ª, 35$; balcões, 30$; galerias, 20$000.

(5950)

A's 20.45 — ENCERRAMENTO DA TEMPORADA

DESPEDIDA DA COMPANHIA

RECITA DE GALA

Em homenagem a data nacional de 7 de Setembro

NERONE

SUCCESSO COLOSSAL - DESLUMBRANTE ENSCENAÇÃO

PREÇOS — Frizas e camarotes, 300$000; poltronas e varandas, 50$000; cadeiras e varandas de 2ª, 35$000; balcões, 30$000; galerias, 20$000.

(5920)

Emp. V. R. CASTRO — Rua S. Pedro 222 — CINEMA POPULAR — RUA MARECHAL FLORIANO 95 A 103

HOJE! — Buck Jones, o querido "astro" da Fox, em: A LEI DOS PUNHOS, 5 actos estupendos. — POBRE RICAÇO. Um grandioso trabalho interpretado por Francis Bushman e Stuart Holmes, 5 actos. — O CAPITÃO KIDD, 1ª série pelo arrojado Rolleaux. — CHIQUINHO SOLTA UM FOGUETÃO, 2 actos comicos. — Amanhã: George O' Brien, em: AMOR E DESHONRA. — Dias 9 e 10, inicio da formidavel série OS MYSTERIOS DA SEITA NEGRA.

CINEMA MASCOTTE — Rua Arquias Cordeiro, 230—Meyer

HOJE! — Matinée ás 2 horas! — Mary Carr e Robert Gordon em: O NAVIO DA NOITE. Um monumental super-film em 7 actos sentimentaes. — Norma Talmadge, a perturbadora, apresenta-se no grande drama social: A AGULHA DO DIABO, 6 actos de intensa dramaticidade.—CAÇADA EM AFRICA, 2 actos comicos. — Amanhã: OS MYSTERIOS DA SEITA NEGRA - CAPITÃO KIDD, pelo inesquecivel Rolleaux.

CINEMA PRIMOR — Avenida Pastos 110. Tel. N. 1934

Hoje! Lon Chaney, Norma Kerry na mais perfeita demonstração da arte no cinema, 12 actos com lutas, heroismo, sacrificio e amor em que vemos Lon Chaney o papel impressionante de Quasimodo: "O Corcunda da Notre Dame"; Fred Humes no grandioso film de aventuras perigosas e cheias de audacia: "Coragem dos Sertões"; "Entre Bastidores", engraçada comedia, em 2 actos alegres. Amanhã: "Amor Parisiense", Clara Bow; Buck Jones, "Galeria da Morte". 5ª-feira: "Honrarás tua Mãe".

CONSTIPAÇÕES? COMPRIMIDOS DE TRANSPIROL
(5723)

Ultimas Informações

AS RAZÕES CONTRA O PLANO DAWES

Considera-se que elle constituirá um estorvo á dissipação dos perigos que se erguem ameaçando a vida economica allemã

Berlim, 6 ("Correio da Manhã") — A Allemanha está no ponto culminante até onde a ajudou na sua escalada o plano Dawes, para sair do chaos economico; mas está ainda longe de ver restabelecida a sua saude economica, sendo que por fim o plano Dawes terá que ser reconhecido como inefficaz para conseguir o que falta, pelas razões apresentadas nas declarações recentes do ministro das Finanças, sr. Reinhold, que disse: "Qualquer dia, o mundo protestará contra os pagamentos do plano Dawes, não por amor á Allemanha, mas pela situação dos industriaes e dos trabalhadores. As proprias nações pedirão a cessação do mesmo."

Essa declaração do ministro resume a opinião vencedora na convenção dos industriaes allemães, reunida em Dresden a semana passada.

Opinião semelhante foi manifestada pela Camara de Commercio prussiana, que no seu relatorio diz: "A situação economica está melhorando, mas as previsões optimistas sobre o futuro não se justificam ainda, sem estar nominalmente o plano Dawes deixa perceber que a sua acção começa a tornar-se um estorvo, passando a produzir o effeito contrario do primeiro momento em que o seu auxilio era necessario."

O Congresso das Uniões Trabalhistas

Londres, 6 ("Correio da Manhã") — O conselho geral do Congresso das Uniões Trabalhistas e os chefes dos mineiros estão evidentemente relutando em levar a sua causa á sua gente em publico. E é indiscutivel que existe uma questão entre os [illegible].

Os conferentes delegados á conferencia representando a parte industrial do trabalho organizado, chefiado pelo sr. Arthur Pugh, e outros membros do conselho geral, que "suspenderam" a greve geral, não se mostram dispostos a [illegible] com excessivo cuidado e delicadeza, para passar pelo caminho difficil que palmilham cercados de precipicios. Num discurso que proferiu o sr. Pugh fez a defesa do acto de suspensão da parede e salienta que não foi esse acto que transformou o aspecto da questão industrial, fazendo que ella quasi tomasse um caracter politico. Nessa altura, elle disse: "Não foram as uniões, mas o governo, quem tentou converter a luta industrial em um conflicto politico. Esse conflicto seria, entretanto, fatal ao bem-estar do paiz e destruiria todas as esperanças de uma paz."

O ex-kronprinz abandona Oels, installando-se no castello de Potsdam

Berlim, 6 ("Correio da Manhã") — O ex-principe herdeiro Frederico Guilherme de Hohenzollern foi recebido hoje em Potsdam, nos arredores desta capital, a residencia favorita do seu ancestral, o grande Frederico, saudado por anti-republicanos, que se mostram radiantes por terem residindo ali um Hohenzollern. O ex-kronprinz, que até agora vinha residindo no interior, no castello de Oels, deixou este, que possivelmente será occupado, em virtude das medidas do governo sobre as propriedades dos principes; e resolveu regressar ao castello de Potsdam, onde pretende continuar a residir, fazendo uma "vida de reclusão".

Confirma-se a revolta contra Primo de Rivera

Buenos Aires, 6 (A. A.) — O Ministerio das Relações Exteriores recebeu informações segundo as quaes se confirmam as noticias do movimento revoltoso dos officiaes de artilharia do exercito hespanhol, contra o governo do general Primo de Rivera.

Não cessou, em absoluto, a agitação na artilheria hespanhola

Gibraltar, 6 ("Correio da Manhã") — Não obstante as ordens do governo prohibindo o uso de uniforme aos officiaes de artilharia, a officialidade estacionada em Algeciras continua nos seus postos, usando a farda, não só nos quarteis como na rua.

Foi visto em Algeciras chegar de automovel um official commandante de artilharia, vindo de Cadiz, e sabe-se que elle trouxe instrucções secretas aos artilheiros.

FALLECEU PEREZ LUCIN

La Coruña, 6 (U. P.) — Falleceu o sr. Perez Lucin, autor da "Casa de Troya".

A IMPRENSA CHILENA ESTÁ LIVRE DA CENSURA!

Santiago do Chile, 6 (A. A.) — O Senado approvou o projecto de lei segundo o qual se derrogam os "decretos-leis" estabelecidos durante o regimen da junta militar.

Desses decretos, um se relacionava com a censura da imprensa e o outro limitava a entrada e saida dos cidadãos do territorio nacional, em tempo de guerra ou commoção interna.

A imprensa celebra essa resolução do Congresso, afastando o ultimo vestigio do periodo de perturbações que acompanhou as reformas constitucionaes que hoje regem o paiz desde a volta á normalidade.

UM A SOCO, OUTRO A PAO

Feridos na região frontal e occipital e no rosto, foram ter, hontem á Assistencia, de onde depois de medicados se recolheram ás suas residencias, respectivamente, ás ruas do Riachuelo n. 334, Monte Alegre 36 e São Luiz Gonzaga 308, Lauro Bernardes, Joaquim Machado Mendes e José Severiaco Warder.

Os dois ultimos foram aggredidos, o primeiro a páo na rua Pereira da Silva e o segundo a soco, no largo de S. Francisco.

Bernardes, ao que nos informou a policia, não foi, como elle declarou na Assistencia, victima de aggressão, mas sim de uma queda que deu por não estar muito "christão".

O que se diz em Londres da situação da Hespanha

Londres, 6 (Especial para o "Correio da Manhã") — Os adversarios politicos do general Primo de Rivera aqui consideram o acto de domingo, do desaffeição dos officiaes de artilharia, como a mais séria crise do regimen sustentado pelo presidente do conselho de ministros da Hespanha e prevêem a continuação das intrigas entre os não partidarios. Todavia, mostram-se certos da habilidade do primeiro ministro para resolver a situação.

Um dos mais notaveis adversarios do general, vindo recentemente da Hespanha, disse: "Os dois mil artilheiros serão reforçados por todos os amigos das suas familias, militares e civis e tambem por muitos outros elementos do exercito, inclusive generaes, intellectuaes e velhos politicos liberaes, que indubitavelmente se combinam activamente. Os neutros, entretanto, prevêem que Primo de Rivera impedirá a colligação dos seus desaffectos.

Os interessados estão procurando conhecer a attitude do exercito marroquino, inclusive dos artilheiros, [illegible] Primo de Rivera havia de estar inteiramente conhecedor da attitude destes, antes da expedição do decreto de domingo.

Matou na Inglaterra e foi processado a bordo de um navio americano

LONDRES, 6 ("Correio da Manhã") — Foi estabelecido hoje um curioso precedente em materia de direito internacional, quando os dois destroyers americanos "Sharkey" e "Lardner" regressaram a Gravesend, vindos da Hespanha, afim de instaurar uma côrte marcial, em aguas inglezas, a [illegible] "Sharkey", morto no [illegible] de Gravesend, [illegible] Os membros da côrte decidiram condemnar por assassinio voluntario o marinheiro do "Lardner" Emmanuel Smith.

Paredes foi ferido mortalmente a tiros num dance-hall de Gravesend, mas o aggressor fugiu immediatamente para bordo do seu navio, onde ficou, tecnicamente, sob a soberania americana e não sujeito a prisão por parte das autoridades britannicas. O commandante do destroyer prendeu Smith, mas partiu para a Hespanha em companhia do outro navio. O governo britannico, disposto a [illegible] Houghton [illegible] mesmo governo que não fizesse processo contra Smith, porque com toda a certeza o criminoso seria submettido a uma côrte marcial. Sem essa solução, Smith ficaria sujeito a ser preso pelas autoridades britannicas á primeira vez que descesse em terras inglezas.

FALLECIMENTO

A' ultima hora, tivemos noticia do fallecimento, em sua residencia, á rua Jockey-Club n. 348, o doutor Francisco Catão.

SE FOSSE NO BRASIL...

O ex-procurador geral dos Estados Unidos, sr. Daugherty, vae explicar-se perante a justiça

Novo York, 6 (U. P.) — O sr. Harry M. Daugherty, antigo procurador geral dos Estados Unidos, comparecerá amanhã perante o juiz federal sr. Mack, afim de responder ás accusações formuladas contra elle pelo Gran-Jury Federal, que o pronunciou no escandalo da Companhia Americana de Metaes, conjuntamente com os srs. John T. King, fallecido, e Thomas W. Miller, antigo Depositario da Propriedade dos Inimigos, pelo crime de fraude contra o Estado.

O sr. Daugherty é accusado de ter conspirado em connivencia com Miller e King contra a nação, impedindo que o governo federal recebesse as acções da Companhia Americana de Metaes, na importancia de sete milhões de dollars, o que teria acontecido se o sr. Daugherty, como procurador geral, tivesse dado um parecer honesto e imparcial no caso. O sr. Daugherty é accusado ao mesmo tempo de ter recebido a quantia de 391.000 dollars, da qual tambem participaram os srs. Miller e King, em recompensa ao andamento favoravel dado á reclamação dos interessados. Em maio deste anno, o sr. Daugherty allegou estar innocente desse crime e foi deixado em liberdade sob fiança de 5.000 dollars.

ULTIMAS NOTICIAS DE PORTUGAL

Lisboa, 6 (A. A.) — Passageiro do "Arlanza", segue para o Rio, onde vae fazer uma exposição, o pintor Fausto Gonçalves.

Lisboa, 6 (A. A.) — A revogação do decreto regularizando a situação militar dos emigrantes não attinge os que estejam fóra do paiz em excursão.

SEPULTA-SE, HOJE, UMA IRMÃ DO GENERAL MITRE

Buenos Aires, 6 (A. A.) — Será sepultada amanhã a sra. Edelmira, irmã do celebre general Mitre.

Os footballers uruguayos talvez participem do campeonato sul-americano

Montevidéo, 6 (U. P.) — Assegura-se que foi solucionado satisfactoriamente a questão da participação do Uruguay no Campeonato Sul-Americano de Foboall. Foram já iniciadas as gestões para escolher o combinado nacional que irá ao Chile.

Santiago do Chile, 6 (U. P.) — Ha grande enthusiasmo aqui pelo proximo Campeonato Sul-Americano de Football. Acredita-se que tomarão parte nas provas teams do Perú, Bolivia, Paraguay, Argentina e Uruguay.

O conselho de ministros da Hespanha vae estudar o conflicto militar

Madrid, 6 (U. P.) — O conselho de ministros estudará amanhã a situação do paiz, creada com o movimento de insubordinação provocado pelos officiaes de artilharia, mal satisfeitos com a lei de promoções elaborada pelo governo. O conselho estudará immediatamente o julgamento dos officiaes implicados na agitação contra o governo.

Os officiaes artilheiros da guarnição de Valencia já foram todos substituidos por officiaes da reserva, nomeados pelo governo.

Encontrado o assassino do mecanico do aviador Cobham

Londres, 6 (A. A.) — Telegramma de Bassora (Mesopotamia), annuncia que foi encontrado o arabe Ibin-Zewaine, assassino do mecanico Elliot, que acompanhava o aviador Allan Cobham.

EIL-O de NOVO! o celebre e denodado

WILLIAM RUSSEL

Ao lado da delicada

Helene Chadwick

e um grupo de excellentes interpretes em

CHAMMAS

palpitante e emocionante

UNIVERSAL JEWEL

em que apreciarão grandes lances de coragem, paixão, amor, rancor e compaixão, no ambiente rubro de dois incendios pavorosos

OUTRA OBRA-PRIMA que será exhibida no cinema

Universal Pictures

Pathé

a partir de AMANHÃ

A Cruz Vermelha americana e os flagellados de Horta

Lisboa, 6 ("Correio da Manhã") — A Cruz Vermelha Americana offereceu a somma de 5.000 dollars como auxilio ás victimas da catastrophe de Fayal. O governo portuguez, a Cruz Vermelha Portugueza e o governador de Horta telegrapharam acceitando o offerecimento e agradecendo.

Desaforo com intuito politico não dá motivo a duello...

Montevidéo, 5 (U. P.) — Um tribunal de honra, constituido de representantes do ex-presidente Balthazar Brum e do sr. Julio Sosa, candidato "battlista" á presidente, decidiu não haver motivo para que os dois se batam em duello, de accordo com o desafio lançado pelo segundo ao primeiro.

O tribunal affirmou que as phrases pronunciadas pelo dr. Brum e julgadas offensivas pelo sr. Sosa, tinham caracter politico e assim não representam um aggravo.

A EXPEDIÇÃO POLAR FRANCEZA

Paris, 6 (U. P.) — Uma expedição polar franceza, chefiada pelo tenente D'Arcis, espera explorar a parte artica do Alaska, ainda desconhecida, usando aeroplanos e deslizadores a motor.

A expedição partirá do Havre a 16 do corrente com destino a Point Barrow, Alaska, de onde iniciará os seus trabalhos.

GRANDE DESCARRILAMENTO NOS ESTADOS UNIDOS

Quinze pessoas mortas e 25 feridas na linha Denver-Rio Grande

Denver, Colorado, 6 (U. P.) — Noticia-se que morreram quinze pessoas e vinte e cinco ficaram feridas devido ao descarrilamento de um trem de passageiros da linha Denver-Rio Grande, perto de Waco. Os carros cairam no rio, quasi se submergindo, o que difficultou muito o trabalho dos que correram em auxilio das victimas.

O principe Windisch-Graetz obtem liberdade provisoria

Budapest, 6 (U. P.) — O principe Windisch-Graetz, chefe da conspiração falsaria da Hungria, vae obter segunda-feira uma ordem de liberdade provisoria, porque apresentou os necessarios certificados mostrando que a sua saude requer tratamento cuidadoso em casa.

GONORRHE'A

USAR AS AFAMADAS CAPSULAS AZUES DE CAMARGO MENDES

Desinfectantes e balsamicas. Acalmam as dores e fazem cessar o corrimento. Nos casos agudos e chronicos.

(5482)

DEPRESSÃO NERVOSA
INSOMNIA
NERVOSISMO
FRAQUEZA INTELLECTUAL
ANEMIA E MAGREZA
DIGESTÃO DIFFICIL
CANSAÇO E DESANIMO
DESAPPARECEM COM O USO DO
VANADIOL

As Estradas de Ferro austriacas estão dando deficit

Vienna, 6 ("Correio da Manhã") — A competição offerecida pelos automoveis e aeroplanos é dada como a causa principal do deficit de tres milhões e meio de dollars na estrada de ferro austriaca do Estado, segundo affirma o proprio relatorio official. O que se propõe para remediar isto não é a melhoria dos serviços ferroviarios, mas o controle do Estado sobre os competidores particulares que explorem os serviços de transporte por automoveis e aeroplanos. As linhas de autobus, que se desenvolveram recentemente, nestes ultimos tempos, diminuiram muito as rendas das pequenas emprezas ferroviarias.

Varios outros elementos têm contribuido para a diminuição das rendas das estradas, um delles sendo a acção do comité de controle alliado na Austria, augmentando grandemente as taxas de passageiros e cargas. Considera-se problematico, porém, que a diminuição do controle da Liga tenha algum effeito, visto como ha outros factores poderosos, contribuindo para o mesmo fim.

O relatorio assignala que sempre no primeiro semestre fiscal ha deficit — embora nenhum tão grande quanto o de agora — o que o segundo semestre sempre cobre facilmente.

A crise economica promovida pela greve dos carvoeiros britannicos e as chuvas excepcionaes que desabaram, provocando grandes inundações estão, para o relatorio da estrada, entre o factores apontados como causa da situação ferroviaria do paiz.

Salienta-se que as estradas de ferro da Suissa e da Allemanha soffreram deficits proporcionaes aos austriacos no mesmo periodo.

Contra a opinião do governo ha a dois circulos economicos não officiaes que acreditam que a acção do governo elevando as taxas de frete e de passageiros em janeiro ultimo é que contribuiu de todo para o deficit.

Infelizmente para o chanceller Ramek o annuncio do deficit veiu justamente quando elle partia para assistir á primeira sessão de Genebra desde que terminou o controle da Liga no paiz.

CHOCARAM-SE UM BOND E UM AUTO-OMNIBUS

Pouco antes de 1 hora da manhã, chocaram-se na rua Maris e Barros o auto-omnibus da Empresa Nacional Auto-Viação, dirigido pelo chauffeur José Jeronymo Garcia, residente á rua Costa Mendes n. 17 e o bonde linha Aldeia Campista n. 131, conduzido pelo motorneiro regulamento n. 3797, Celestino Gomes de Oliveira Guimarães.

Trafegando contra a mão, o auto foi de encontro ao bonde dando assim logar ao desastre do qual sairam feridos d. Hercilia Guimarães, residente á rua Torres Homem numero 292, casa 2; Vicente Felix, morador á rua S. Luiz n. 64 e João Gomes da Cunha, domiciliado á avenida 28 de Setembro n. 287.

Os feridos foram levados á Assistencia de onde depois de medicados se recolheram ás suas residencias.

O motorneiro culpado foi preso e autuado em flagrante pelas autoridades do 15° districto.

COMO MELHOR TRATAR DA SYPHILIS

São muitos os processos, mas nenhum delles tão efficaz para tratar da syphilis como o uso dos comprimidos de Sigmargyl, preparado do Dr. Pomaret. Segundo um estudo minucioso dos sabios medicos rumaicos, Drs. Illiesco e Jonesco, apenas bastam de 45 a 56 comprimidos de Sigmargyl para fazer cicatrisar completamente, um cancro syphilitico; de 25 a 32, para fazer desapparecer totalmente, uma roseola simples; de 35 a 45, para uma roseola papulosa (forma grave); emfim, um accidente severo, a syphilis varioliforme, exige um tratamento de 80 comprimidos. Quanto ás placas mucosas, mesmo hypertrophicas, ellas cedem rapidamente ao Sigmargyl, cujos effeitos, como desses factos se póde verificar são da maior potencia therapeutica. E' ainda de assignalar, segundo o testemunho daquelles dois medicos rumaicos, que o Sigmargyl é um remedio perfeitamente assimilavel pelo estomago. Podem ser absorvidos, sem perturbações digestivas, 4, 5 e, até 6 comprimidos por dia. Isso mostra qual a rapidez com que age esse tratamento, egual á das mais poderosas injecções. Não se torna necessario, portanto, dizer que os comprimidos de Sigmargyl — á venda em todas as boas pharmacias e drogarias — substituem, efficazmente, qualquer injecção no tratamento da syphilis.

(5771)

Uma grande prova de aviação na Allemanha

Berlim, 6 (U. P.) — Duzentas mil pessôas, inclusive o ex-kromprinz, assistiram hontem ao "Dia de Aviação", em que foram executadas todas as variedades aviatorias, como manobras acrobaticas, exercicios de para-quédas, combates simulados, etc., tomando parte nas provas uma aviadora.

CINEMA SMART

HOJE — Matinée — HOJE
LAGRIMAS E SORRISOS
COLLEEN MOORE
A LEI DOS PUNHOS
BUCK JONES
ELSIE EM NEW KORK
(A 22254)

O SR. LUTHER NO PERU'

Lima, 6 (U. P.) — O ex-chanceller allemão Luther, regressou da sua viagem á região de Perene, hontem á noite, sendo recebido e saudado pelos representantes do governo e de todo o mundo official.

Hoje, ao meio dia, o sr. Luther será recebido pelo presidente Leguia, que o banquetcará amanhã.

Espirito Santo

AMANHÃ

50 Contos por 15$

JOGAM SOMENTE 12 MILHARES

(5934)

A convenção anti-fascista reunida em Nova York

Nova York, 6 (U. P.) — A Primeira Convenção Nacional Anti-Fascista teve um momento de tumultuosa alegria, com a declaração do sr. William Green, presidente da Federação Americana do Trabalho, hypothecando o auxilio dos trabalhadores americanos á tentativa no sentido de destruir o fascismo. "Na minha qualidade official — disse elle — eu vos asseguro a sympathia de todos os operarios americanos á vossa causa." Green affirmou que a idéa politica de Mussolini é uma ameaça á humanidade.

Em seguida ao seu discurso, o presidente da Federação foi enthusiasticamente ovacionado pela enorme multidão.

A VIDA EM VIDROS
Rhum Creosotado
DE
Ernesto Souza
BRONCHITE
Rouquidão, Asthma, Catarrhos chronicos
GRANDE TONICO
abre o appetite e produz a força muscular

FORMULA:
CREOSOTO DE FAIA
-:- IODO -:-
Hypophosphito de SODIO
Hypophosphito de CALCIO
GLYCERINA
Fartos elementos para a Hygiene dos Pulmões e
: : Robustez : :

D. G. S. P. n. 56, de 1|10|1904.

CINEMA MATTOSO
HOJE —:— HOJE
Quinta e sexta-feira passaremos o film do querido do publico
RODOLPHO VALENTINO
em a
COBRA
Mais um outro film de successo:
ENTRE A VIDA E A MORTE
5ª feira — Matinée ás 2 horas
Pedimos a attenção do publico para este programma

CINEMA MATTOSO
HOJE Grande Matinée HOJE
Programma:
A TRINDADE MALDITA
por LON CHANEY
APARANDO UM GOLPE
uma comedia em 2 actos
COM HONRAS DE ALMIRANTE
— Só Quarta-feira —
OS CONTRABANDISTAS
A VIDA E' UMA COMEDIA

CINEMA MATTOSO
Sabbado e Domingo
quereis ver um bom programma? Vinde ao Cinema Mattoso
A SOBERBA
pela artista querida da tela GLORIA SWANSON.
O MANEQUIM
pela estrella DOLORES COSTELLO e outros.
De 16 a 19 — VIUVA ALEGRE
(A 22256)

CINEMA PARIS
Praça Tiradentes, 42 — Tel. C 131 — Emp. Garrido
HOJE HOJE
DOIS TRABALHOS CINEMATOGRAPHICOS EXCELLENTES
Os Sete Peccadores
Lindissima historia filmada pela WARNER BROS a fabrica "leader" da America do Norte com MARIE PREVOST e OLIVE BROCK
Como nasce o amor
Interessante trabalho dramatico eivado de sentimentalismo por CLARA BOW e STUART HOLMES
(A 22211)

Theatro Phenix
HOJE —:— HOJE
A's 8 e 10 horas
A maravilhosa revista de grande exito.
O maior da temporada
EL GRAN BAJA
A revista da moda por excellencia, tal a sua belleza e phantasia.
(A 22212)

Theatro Republica
SEXTA-FEIRA, 10 de setembro de 1926
ESTRE'A da Companhia de Revistas do Theatro Maria Victoria, de Lisboa
ESPECTACULOS POR SESSÕES — A'S 7 3|4 E 9 3|4
Direcção artistica de ALBERTO BARBOSA
EMPREZA ANTONIO MACEDO—OSCAR RIBEIRO
Com a revista
FOX-TROT
Original de ALBERTO BARBOSA e XAVIER DE MAGALHAES
ELENCO ARTISTICO DE 1ª ORDEM
30 — CORISTAS BAILARINAS — 30
Bilhetes á venda na bilheteria, das 10 horas em deante
— PREÇOS DO COSTUME —
(A 22195)

Trianon
(A 22215)
HOJE — Vesperal ás 3 horas
Sessões: ás 8 e ás 10 horas
50 Representações
Meio centenario de uma peça victoriosa!
O PELLO DO GUARDA!
Notavel trabalho comico de
PROCOPIO FERREIRA
no protagonista
Rir!... Rir!... e mais rir!
AMANHÃ — O Pello do Guarda — Successo! — AMANHÃ
A seguir: — A MULHER FE'RA — (Repertorio Angelina Pagano)

Procopio no «Panachot»

THEATRO RECREIO
Empresa Neves & Guimarães
Grande Companhia Nacional de Revistas e Feéries
HOJE — A's 2 3|4 — HOJE
Grandiosa Matinée Infantil, com grande distribuição de BRINQUEDOS E BOMBONS.
-:- ACTO EXCENTRICO -:-
para fazer rir a petizada, pelos reis do riso JEAN e OSCAR CARDONA.
A revista de grande successo
COMIDAS, MEU SANTO!...
que se repete ás 7 3|4 e 9 3|4.
Em ensaios: A super-chic revista "F U T U R I S M O", para estréa de DEOLINDA SAYAL
(A 21901)

Theatro Carlos Gomes
Empreza Paschoal Segreto
Companhia Nacional de Revistas do Theatro S. José
HOJE — HOJE
A's 7 3|4 — A's 9 3|4
ENTRA VASCO!
de Henrique Junior, musica de Sá Pereira
DIA 17:
PISCA-PISCA
dos irmãos Quintiliano em primeiras representações
CINEMA MODERNO — Babylonia, nove actos: — A casa dos Phantasmas, dois actos: — Fox Jornal, um acto.

Concurso de Belleza Feminina
promovido pelo
Circuito Nacional dos Exhibidores
Já foi iniciado por quasi todos os cinemas do Rio e está despertando grande interesse este sensacional concurso
Cada dono de cinema não deve perder o ensejo de se tornar agradavel ao seu Publico, offerecendo um valioso brinde á mais linda das frequentadoras da sua Casa de diversão

CINE THEATRO MODELO
Rua de Maio Ns. 287 - 249 Est. do Riachuelo
HOJE — Grandiosa matinée ás 2 e ás 4 hs. — HOJE
Programma colossal com um film lindo. Um trabalho estupendo! Um romance encantador cuja montagem não tem par, cujo romance é maravilhoso e cuja interpretação foi confiada a
Douglas Fairbanks
No assombroso film da ARTISTS UNITS. 12 ACTOS
Ladrão de Bagdad
5ª-FEIRA e 6ª FEIRA
A batalha - super em 8 actos
LEI DOS PUNHOS
Drama em 5 actos
20950

PARIQUYNA

FORMULA DO EMINENTE SCIENTISTA DR. BARBOSA RODRIGUES

O Unico Remedio discutido na Academia de Medicina

CONTRA TODAS AS MOLESTIAS DO FIGADO

CALCULOS — ICTERICIA — HEPATITES

CONGESTÕES HEPATHICAS

ANGEOCHOLITES — MANCHAS DA PELLE

(8359)

SEM FIO

AS PROVAS DO CONCURSO PROMOVIDO PELA "ANTENNA"

Realizam-se hoje ás 8 horas, na séde do Radio Club do Brasil, as provas do concurso de receptores originaes, instituido pela revista "Antenna".

Os concorrentes deverão estar presentes na séde do club, aquella hora, com os seus receptores.

As condições estabelecidas são as seguintes:

1º — Os apparelhos deverão permittir uma regular audição na séde do Radio Club do Brasil, das nossas estações locaes de "broadcasting".

2º — Deverão ser regularmente selectivos.

3º — Apresentar aspecto original, não entrando na sua construcção o material commummente empregado nos apparelhos de radio.

Serão classificados os tres mais originaes, nos quaes serão distribuidos os seguintes premios:

1º premio — Um rectificador Neva para carga de bateria, offerta de Washington R. Pereira — Fabrica Volt Ampere, Rua Barão de Mesquita n. 98/104.

2º premio — Uma caixa de bisnagas de solda, em papa, offerta do sr. Orlando Soares de Carvalho, rua dos Andradas.

3º premio — Uma assignatura da revista "Antenna".

A commissão julgadora é composta dos srs. dr. Alberto Couto Fernandes, Manoel Soares Pinto e dr. Agenor Augusto de Miranda.

AS IRRADIAÇÕES DE HOJE E AMANHÃ

Radio Club

(Onda de 320 metros)

Hoje:

Das 12 ás 1,30 — Orchestra do Hotel Central — Noticias extrahidas dos jornaes matutinos.

Das 4 ás 5 horas — Disco de musicas de dansa.

Das 7 ás 8,30 — Orchestra do Hotel Avenida — Notas de interesse geral.

Das 8,30 ás 8,45 — Irradiação do resumo da opera "Nerone".

Das 8,45 em deante — Irradiação integral do Theatro Lyrico da opera "Nerone".

Amanhã:

A's 1 hora — Boletim commercial e noticioso.

De 1,30 ás 2 horas — Discos selecionados.

Das 4 ás 5 horas — Discos de musicas de dansa.

Das 5 ás 6 — Boletim commercial e noticioso — Previsão do tempo.

Das 7 ás 8,30 — Orchestra do Hotel Avenida — Notas de interesse geral.

Das 8,30 ás 8,55 — Boletim commercial e noticioso para o interior do paiz.

Das 8,55 ás 9 horas — Intervallo para recepção dos signaes horarios de SPY.

Das 9 horas em deante — Irradiação de canções e modinhas brasileiras cantadas por Patricio.

Por que não vos alistaes no quadro social da Radio Sociedade e do Radio Club do Brasil? Ellas carecem do vosso auxilio no afan louvavel de diffundir a radiocultura entre o povo brasileiro.

Radio Sociedade

(Onda de 400 metros)

Hoje:

Das 12 horas — Jornal do Meio-Dia — Supplemento musical.

A's 2,45 em deante — Transmissão da opera "Bohemia", que será cantada no Theatro Lyrico.

A's 8 horas — "Tribuna", "Correio da Manhã" — Transmissão de musica do studio da Radio Sociedade.

A's 8,45 — Jornal da Noite.

A's 8,45 — Parará a estação da Radio Sociedade, por irradiarem a Radio Sociedade Mayrink Veiga e o Radio Club do Brasil a opera "Nerone" cantada no Theatro Lyrico.

A radiotelephonia, para seu amplo desenvolvimento, precisa de vossa cooperação. Inscrevei-vos no quadro social do Radio Club e da Radio Sociedade, o quanto antes.

Mayrink Veiga

(Onda 260 metros)

A Radio Sociedade Mayrink Veiga, irradiará, hoje, domingo das 2,45 em deante a opera "Bohemia", que será cantada pelos artistas da companhia Ottavio Scotto: Pampanini, Lauri Volpi, Franci e Pasero, sob a regencia do maestro G. Marinuzzi, no Theatro Lyrico.

A' noite das 8,45 em deante será irradiada a opera "Nerone".

UM AVISO DE INTERESSE

As sédes das duas grandes corporações de radio nesta capital, são as seguinte:

Radio Sociedade: Pavilhão da Tcheco Slovaquia, da antiga exposição do centenario á Avenida das Nações. Telephone: Central 2074.

Radio Club. Edificio do Lyceu de Artes e Officios, á rua Bethencourt Silva. Telephones: Central 230 e official.

Tanto uma como outra admittem socios mediante a mensalidade de cinco mil réis. Os pedidos de admissão podem ser feitos mesmo pelos telephones indicados.

Radiotelephonia

Apparelhos e peças avulsas bem assim material electrico em geral e installações, na INSTALLADORA, Rua Uruguayana 150. Tel. Norte 810.

(5953)

Um pedido de reconsideração ao Tribunal de Contas

O ministro da Fazenda solicitou ao Tribunal de Contas reconsideração do acto recusando o registro á despesa de 673$332, para pagamento, por exercicios findos ao 2º escripturario da Directoria de Estatistica Commercial, Francisco Ramos da Rocha, encarregado do serviço de conferencia de encommendas postaes, em Minas Geraes.

"MODA E BORDADO"

Recebemos o numero 15, referente a este mez, desse mensario carioca, que como seu nome indica, se occupa de todos os assumptos que interessam á mulher de hoje, desde o seu vestuario até á ornamentação do interior de sua casa com arte, gosto e belleza.

Resoluções do Tribunal de Contas

Em solução de hontem o Tribunal de Contas resolveu o seguinte:

Recusar registro ao contrato celebrado entre o Ministerio da Justiça e Adelestano Soares de Mattos Porto d'Ave, para construcção do Hospital de Clinicas Arthur Bernardes, preliminarmente porque a administração contratada não conta da nossa legislação, nem ha lei especial que autorisasse especialmente tal contrato, e, "de meritis", 1º, porque não menciona a lei que o autorisa, 2º porque a sua duração protrae por mais de 5 annos, 3º, porque não menciona o preço exacto das obras; 4º, porque o regimen de adiantamento instituido na clausula 11ª não se justifica em face do Codigo de Contabilidade Publica;

Ordenar o registro do contrato entre a Inspectoria Federal das Estradas e a firma Soares Dias & Comp., para a impressão de uma edição de mil volumes da Estatistica das Estradas de Ferro, referente ao anno de 1924.

Responder ao Ministerio da Justiça, em solução a uma consulta, que o credito de 3.762:683$254, para liquidação das despesas com as obras de adaptação do Palacio Monroe, destinado ao funccionamento do Senado Federal poderá ser legalmente aberto, com vigencia apenas no corrente exercicio.

NOTAS SUBURBANAS

Um preito de justiça — A União Commercial Suburbana — A posse da directoria do Centro Pró-Melhoramentos de Irajá — Outras notas.

A população suburbana, especialmente a que habita a grande localidade do Meyer, presta hoje, ás 12 horas, uma homenagem de grande respeito e veneração á memoria de um dos mais queridos medicos suburbanos.

No jardim ali existente será erguido hoje áquella hora, o busto do popular e humanitario medico dr. Aristides Ferreira Caire, cognominado o pae da pobreza.

Esse preito de amizade representa tambem um testemunho eloquentissimo de extraordinaria gratidão ao medico modesto, amigo extremoso e humanitario facultativo que jámais inquiriu se o cliente lhe podia pagar ou não, as suas visitas.

Foi esse homem um verdadeiro apostolo da sciencia e da caridade e a prova do seu valor tivemol-a quando processionalmente a população suburbana levou o seu corpo a enterrar.

Durante horas vimos, sob um silencio enorme, desfilar o cortejo funebre e um anno depois o mesmo facto se repetia quando se visitava o seu tumulo.

Pois é a esse homem que na terra, exemplo a seu bem, espalhando a verdadeira caridade, sem reclames que a população suburbana rende hoje o seu preito de justiça, erguendo na praça publica a sua estatua.

O bello jardim do Meyer certamente ficará repleto, pois de todos os pontos dos suburbios, accorrerão pessoas ancisosas de prestar ao querido e saudoso dr. Aristides Ferreira Caire, as suas sinceras homenagens.

Engenho de Dentro

Amanhã, ás 7 1|2 horas da noite, sob a presidencia do sr. Agostinho Dias Nunes de Almeida, na presidencia e conselho, em sua séde propria, á Avenida Amaro Cavalcanti n. 519, na estação de Engenho de Dentro, a Sociedade União Commercial Suburbana do Rio de Janeiro.

Piedade

Em commemoração á data de hoje, formará o batalhão escolar do Collegio Brasil, sob a direcção do professor Trindade.

A's 6 horas da manhã, haverá alvorada e será hasteado o pavilhão nacional ao som da banda de cornetas e tambores.

Durante a cerimonia será lida a ordem do dia, na qual são gradua-dos em varios postos do batalhão, os alumnos que se distinguiram.

Irajá

O Centro Pró Melhoramentos de Irajá, recentemente fundado para a defesa e propaganda do progresso e melhoramentos daquella importante localidade, realiza hoje, ás 3 horas da tarde, a posse da sua directoria, convidando-nos a assistir a essa festa.

Bangú

Por motivo da passagem do anniversario natalicio de sua esposa, d. Georgina de Souza Lima, occorrido a 4 do corrente, o sr. Sergio de Souza Lima, que funcciona das officinas do Engenho de Dentro, além dos muitos cartões de felicitações que recebeu, tambem muitas familias foram á sua residencia, á rua Silva Cardoso n. 122, mimosear a anniversariante.

O distincto casal offereceu aos presentes lauto jantar, após seguindo-se as dansas, que correram animadissimas até alta madrugada. Durante á noite foram servidos doces, chá chocolate e licores.

Ramos

Nesta prospera estação da Leopoldina, um numeroso grupo de cavalheiros está trabalhando para construir ali uma igreja em louvor á N. S. das Mercês.

Diversas festas têm sido organizadas e ainda, no sabbado, no Ramos Club, foi effectuado um espectaculo para esse fim, cof o "vaudeville" em 3 actos, de Maurice Hennequin. "As alegrias do lar", no qual tomaram parte os amadores Medeiros Barradas, Ernesto Rocha, mme. Thereza Magalhães, D. de Souza, A. Menezes, mme. Esther Gonçalves, Edgard Magalhães e senhorita Dulce Magalhães, seguindo-se após um interessante acto de variedades.

Esse espectaculo teve a assistencia de distinctas familias da localidade.

A commissão promotora da construcção da Egreja de N. S. das Mercês está assim constituida:

Presidente de honra, major Nestor Britto; vice-presidente de honra, padre dr. Horacio R. de Mendes, vigario; presidente, dr. Vasco Silva; vice-presidente, d. Vasco Caruso; 1º secretario, dr. Acrisio Camara; 2º secretario, Omar Britto; secretario, Jorge Cassis Guedes Pinto; 1º thesoureiro, Alfredo Mesquitella; 2º thesoureiro, José Osorio; 3º thesoureiro, Fausto Rolemberg.

Nos dias 23, 24 e 25, haverá um triduo, e no dia 26, a festa de N. S. das Mercês, com missa, saindo ás 4 horas da tarde, imponente procissão de N. S. das Mercês, em Ramos.

A capella de N. S. das Mercês está installada provisoriamente, á rua Roberto Silva n. 31, em Ramos.

ADQUIRIR UM BOM TERRENO E' MULTIPLICAR O CAPITAL

Desce a lyra, o franco desceu,
Desce o proprio soberano;
Mas terra é moeda que cresce
Cento por cento por anno.

Terrenos no PARQUE DA ESTRELLA, entre Rio e Petropolis, lotes de 800$ e 1:000$ em prestações mensaes de 20$ e 25$000. TIJOLO, PEDRA E AREIA GRATUITAMENTE para construcções immediatas. Grande Empreza Americanopolis, R. Ramalho Ortigão, 9, 2º (travessa de S. Francisco), salas 7 a 10. Proprietario Dr. Affonso de O. Santos.

(5733)

ATEOU FOGO ÁS VESTES E FALLECEU NA ASSISTENCIA

O cabo commandante do posto policial de Bento Ribeiro communicou á policia do 23º que uma mulher moradora naquella localidade tentára suicidar-se, ateando fogo ás vestes, num momento em que se encontrava só no interior da casa em que residia.

Uma ambulancia da Assistencia Publica não se fez demorar e a tresloucada, removida para o Posto do Meyer, ali veiu a fallecer, sendo o cadaver remettido para o Necroterio do Instituto Medico Legal com guia da policia do 19º districto.

A policia local não logrou apurar os motivos que arrastaram a pobre mulher á pratica de semelhante gesto.

Soube-se, tão somente, tratar-se da preta Olaudina Gomes da Silva, de 23 annos, casada e residente á rua Mario Motta n. 40.

ERA DESENHISTA DA CENTRAL

Morreu ao sair de casa

Desenhista, que é da Estrada de Ferro Central do Brasil, preparou-se hontem, para sair de sua casa, afim de comparecer á sua repartição, o sr. João José Cardoso, brasileiro, de 32 annos de idade, solteiro e residente á rua José dos Reis n. 728, no Engenho de Dentro.

Quando saia de casa, ao descer a escada, foi preso de um mal repentino, tombando ao sólo. Momentos após, expirava o desenhista, sendo o cadaver removido para o necroterio do Instituto Medico Legal com guia da policia do 19º districto.

OS FESTIVAES DO JARDIM ZOOLOGICO

Com muita animação realizou-se ante hontem o festival infantil, no Jardim Zoologico, apezar do dia sombrio, muito commun no mez de setembro. O programma foi todo executado, tendo agradado muito os trabalhos do hercules J. Yaago; as corridas estiveram animadissimas, assim como varias outras diversões. Foram distribuidos mais de 3 mil exemplares do semanario "Tico-Tico".

Findou o festival com o grande sorteio de prendas, tendo sido entregues varios premios, mas faltando ainda ser reclamados os dos seguintes numeros, que poderão ser procurados até ao meio dia de hoje: — 1028. 1032. 1077. 1116. 1156. 1334. 1376. 1304. 1456. 1516. 1521. 1527. 1651. 1689. 1701. 1851. 1926. 1945. 1970. 1985. 2083. 2258. 2278. 2295. 2311. 2331. 2334. 2361. 2407. 2448. 4135. 4146. 4160.

Hoje, novo festival, com ingresso gratis ás creanças até 10 annos, com direito ao bilhete pra o sorteio e ás balas.

Haverá importante match de foot-ball entre o Royal Mail F. C. e Guarany F. C.

A's 4 horas, Jack H'lson, o homem de maior força dental, atravessará sobre o lago, suspenso pelos dentes em fio de arame.

A's 4 1|2 horas, sorteio de brindes, com distribuição de balas aos bilhetes não premiados. Será distribuido o "Tico-Tico", ás creanças até 10 annos.

Sobre os serviços executados no porto de Nictheroy

O ministro da Fazenda designou o 3º escripturario do Thesouro Nacional, José da Rocha Baptista, para fazer parte da commissão encarregada de tomada de contas relativas a serviços executados pelo Estado do Rio de Janeiro, no porto de Nictheroy, nos periodos anteriores ao 1º semestre deste anno.

Formidavel venda de Fim de estação

CASA ISIDORO

Sete de Setembro 99

Remarcação de todo stock

de Sedas e tecidos Liquidação de casemiras e roupas brancas

Aproveitem esta boa occasião

Palha seda Japoneza, Metro	6$500	Morim sem preparo. . Metro	$900
Taffetá Francez (Perfeito) metro.	21$500	Morim Inglez, 20 yds. Peça	29$500
Crepe Radium. . . . Metro	17$800	Linho Belga para lenções, largura 2,20. . . . Metro	12$800
Ottoman séda. . . . Metro	24$800		
Chales lisos e fantasia. . .	60$000	Roupa branca para todos os preços.	

(5932)

Notas recreativas

As grandiosas festas do Recreio da Juventude e —: Fraternidade Lusitana :—	Os bailes do Haddock Lobo e Meyer-Club

Varias notas sobre as festas de sabbado e domingo na cidade e suburbios

Toda a correspondencia deve ser dirigida á redacção, 1º andar ao redactor das Notas Recreativas Altamira.

O "Correio da Manhã" só comparece ás festas para os quaes receba convite e isto por uma pessoa.

*

RECREIO DA JUVENTUDE — A querida sociedade familiar que tem a sua sede á rua Senador Euzebio effectuou domingo uma brilhante vesperal que, esteve concorridissima.

A agradavel festa começou ás 5 horas da tarde terminando ás 12 horas.

A's 7 horas da noite incorporado compareceu o garrido "Grupo das Tesouras" do Penha Club acompanhado dos distinctos cavalheiros Norberto Monteiro dos Santos e Augusto Mendes, presidente e thesoureiro daquelle importante Club, com suas senhoras, sendo enthusiasticamente recebidos pela directoria do conceituado Recreio da Juventude.

Estabeleceu-se uma alegria intensa, a jazz-band de Nestor Brandão que movimentava as dansas tocou uma deliciosa marcha em regosijo da chegada do gracioso Grupo.

Em meio do baile á directoria do Recreio offereceu ao "Grupo das Tesouras" e ao "Correio da Manhã" que se achava representado pelo redactor desta secção uma mesa de finissimos doces, bombons e aguas mineraes usando da palavra o intelligente moço senhor Napoleão Santos (Pateck) que em nome do Recreio da Juventude agradeceu a visita do gracioso grupo tecendo encomios ao "Correio da Manhã" que tanto engrandecia as sociedades recreativas.

Pelo grupo das Tesouras, respondeu a galante menina Celia Mendes (a Mascotte) e filha do senhor Augusto Mendes e sua senhora Deothilde de Mendes e em nome do "Correio da Manhã", o redactor desta secção.

Após uma hora e meia de permanencia no Recreio o Grupo das Tesouras fez as suas despedidas por que tinha de visitar tambem a Fraternidade Luzitana.

A festa do Recreio da Juventude deixou agradavel recordação.

FRATERNIDADE LUZITANA — Foi encantadora a tarde noite dansante effectuada no conceituado club Fraternidade Luzitana.

O salão esteve cheio de formosas senhoras e senhoritas e distinctos cavalheiros.

As nove horas em cinco automoveis chegaram á séde da Fraternidade o Grupo das Tesouras, os srs. Norberto Monteiro dos Santos acompanhados de suas senhoras dd. Idylia Santos e Deothilde Mendes.

A directoria da Fraternidade tendo a sua frente o vice-presidente sr. Fernando Gil de Almeida, recebeu a comitiva á porta fazendo-lhe todos os socios carinhosa manifestação.

As dansas iam animadas tomando os recem-chegados parte nas mesmas.

Tocava a excellente jazz-band Schubert sendo bisadas as contradansas.

A's 10 horas da noite a directoria da Fraternidade Luzitana offereceu uma mesa de doces finos aguas mineraes e cervejas, sendo por, uma gentileza dado a cabeceira da mesa ao redactor desta secção Eduardo Magalhães (Altamira).

Ao ser aberto o champagne a illustre presidenta do Grupo das Tesouras professora Edméa Ramos produziu eloquente discurso rememorando a grande estima que ligava as Tesouras á Fraternidade desde que a festa da Commissão das Manoelinas, deixou um traço forte inquebrantavel união.

O discurso da talentosa educadora empolgou aos assistentes tomando logo a palavra os directores da Fraternidade, srs. Rosaes e Gil de Almeida, que tambem se referiram em termos elevados ao "Correio da Manhã".

Depois de falar o estimado cavalheiro sr. J. Gomes da Rocha, presidente do Recreio da Juventude agradeceu o redactor desta secção as distincções recebidas.

Terminados os brindes, voltaram todos ao salão tomando parte nas contradansas.

A festa mantinha-se animada sendo a directoria de grande amabilidade para com todos.

Foi uma noite adoravel, a de domingo na Fraternidade Luzitana.

FAMILIAR RECREIO CLUB — No proximo dia 12 do corrente effectua este elegante Club uma tarde-noite dansante que deve se revestir de grande brilhantismo pois a sua incansavel directoria está agindo para que o successo que se espera seja real.

O secretario sr. J. Augusto Costa enviou um gentil convite ao "Correio da Manhã".

FILHOS DE TALMA — Uma das mais antigas desta Capital, por isso mesmo sabe ser mestra em organizar as suas soirées, que são á prova de fogo, magnificas.

Domingo, uma tarde-noite dansante deliciosa, das mais concorridas e animadas que ali temos assistido.

Foi um acontecimento sensacional dada a circumstancia muito especial de que o Club está sendo dirigido por uma junta governativa composta dos seguintes socios:

Presidente, Miguel Luz — Secretario, Nelson do Nascimento — Thesoureiro, Eduardo Lopes Rodrigues — bibliothecario, José Pable — director de dia, Joaquim Pinheiro Filho e procurador, Alfredo Xavier Gomes.

Esta Junta está designada para gerir os negocios do Club pelo tempo improrogavel de 90 dias, quando se procederá definitivamente a eleição para a nova directoria.

O Club que está em obras de grandes melhoramentos, para reforma da séde organizou uma tombola, que será sorteada a 5 de outubro e que vae tendo magnifico successo.

CLUB HADDOCK LOBO — Com um brilho singular o elegante e distincto club recreativo, que honra o bairro que traz o seu nome explendida soirée mensal. O aspecto era o de uma noite de grande gala, já pela concurrencia, já pela selecta assistencia, o mais fino e chic do elegante bairro.

Como sempre, correu o baile animado até altas horas da madrugada, sem que a alegria esmorecesse uma só vez, succedendo-se as contradansas, com os bis enthusiasticos dos pares.

Ali fomos attendidos e gentilmente confundidos com as innumeras provas de sympathia, por parte da directoria. Que o dr. Solidonio Leite, seu presidente, quer o sr. Silvino Coelho, francamente o secretario geral ideal, quer o secretario Aladino Pereira e especialmente o director Waldemar Vieira, foram incansaveis com os seus convidados. E' uma verdadeira delicia ir-se ao Club Haddock Lobo, onde o ambiente distincto, nos dá um bem estar magnifico.

Foi uma das suas melhores festas.

GREMIO 11 DE JUNHO — Esteve bastante concorrido o sarão musical realizado ante-hontem neste gremio por varios socios amadores da bôa musica, tendo tomado parte saliente o Joven Antonio Feliciano de Araujo, distincto alumno do Instituto Nacional de Musica, suas irmãs, diplomadas pelo mesmo instituto e o sr. tenente José Portocarrero.

A sessão musical terminou ás 11 1|2 horas deixando agradavel impressão.

MEYER CLUB — Com a sua séde engalanada e os seus salões cheios de distinctas senhoras e senhoritas effectuou sabbado o Meyer Club explendido baile.

Quando lá chegamos, correspondendo ao gentilissimo convite da directoria, o baile estava no seu maior explendor.

O sr. Carlos Proença, presidente do Meyer Club, desde logo com os seus collegas de administração cercaram-nos de amabilidades extraordinarias, tornando assim os momentos ali passados adoraveis.

A Jazz-band Ideal, afinada, correcta, movimentava as dansas, não havendo intervallos.

Em summa o Meyer Club teve um dos seus dias magnificos, pois todos os socios e convidados retiraram-se satisfeitos.

FELISMINA MINHA NEGA — A bella festa que domingo em sua séde effectuou o estimado e popular bloco, que tantas victorias tem conquistado, alcançou retumbante successo.

Por uma gentileza da directoria a festa foi dedicada á Turma de Chronistas Carnavalescos, tendo inicio por uma explendida rabada á brasileira.

O salão do "Felismina" esteve cheio de foliões sendo os membros que representavam a Turma "Picareta", Bicanca" e "Rajah", recebidos festivamente.

Por occasião da sobremesa trocaram-se saudações entre varios directores do "Felismina" o dr. Moreira Guimarães, "Picareta" e "Rajah", que agradeceram a homenagem prestada á Turma.

Após o mastigo deu-se começo ao baile que terminou ás 12 horas em meio do maior enthusiasmo.

SOCIEDADE MUSICAL BOM SUCCESSO — De accordo com o que noticiámos esta sociedade fez domingo ás 5 horas da tarde uma passeiata pelas ruas da estação de Ramos, finda a qual a sua banda de musica fez no coreto armado na rua Uranos, fronteiro á séde social, magnifica retreta.

ENDIABRADOS DE RAMOS — No sabbado proximo a séde do popular club da Avenida dos Democraticos estará engalanada, porque realiza-se o grande baile mensal.

Realçando o fulgor desta festa a directoria dos Endiabrados resolveu que o baile fosse em homenagem ao "Grupo das Tesouras" do Penha Club que já foi scientificado e comparecerá á festa.

Tocará a Broadway Jazz-band dirigida pelo maestro Pedro Franco.

A directoria dos Endiabrados de Ramos pede-nos avisar aos socios que o ingresso será com o recibo do mez, não sendo permittida a entrada de menores.

Para este estupendo baile foram destacadas as seguintes commissões:

Porta — Antenor Monteiro Chaves e Oscar Moura das 10 ás 12; Eleotherio Ribeiro e Ildeffonso Dutra, de 12 ás 2 horas; Antenor Monteiro Chaves e Oscar Moura, de 2 ás 4 horas.

Recepção: Mme. Jandyra Massa, senhoritas Odette Assumpção, Joaquim Gonçalves, Julia Pereira e Lygia Marinho.

Salão — Alencar Marinho, Antonio Gonçalves e Alvaro Guimarães.

Imprensa — Adalberto Fachadas, Everaldo Cabral, Elyseu de Oliveira e Antonio Magalhães.

Buffet — José Brandão, Oscar Moura e Manuel Francisco da Costa.

PENHA CLUB — Tomando em grande consideração o acto do Club Endiabrados de Ramos que resolveu offerecer um grande baile ao "Grupo das Tesouras", do Penha Club no dia 11 do corrente aquelle club, apezar de já ter marcado a sua partida mensal para a mesma noite, resolveu adial-a para o dia 18.

Foi uma medida acertada que põe em prova a delicadeza dos directores do estimado club.

CINE THEATRO PENHA — Promovido pelo amador Arnold da Silveira Coelho em beneficio e homenagem á sua distincta collega a querida e festejada Adelina de Sá Pereira, (Didi), realiza-se no dia 15 magnifico festival artistico com o empolgante drama "A Scisma", um refexo da vida real.

Tomarão parte na representação o actor João José Pereira e os amadores Arnold da Silveira Coelho, Diogo Barroso, Henrique Santos e a intelligente amadora Adelina Sá Pereira, (Didi), que por nimia gentileza dedicou o festival aos chronistas recreativos e carnavalescos Romeu Arede (Picareta), Ephraim de Oliveira (Mendo) e tenente Eduardo Magalhães (Altamira).

O Cine Theatro Penha estava vistosamente ornamentado, tendo sido já grande a procura de bilhetes para a festa, pois que se trata de um espectaculo digno de ser visto.

Compram-se livros

Compra-se toda e qualquer quantidade de livros por maior ou menor que seja. Bibliothecas de direito, medicina, obras sobre o Brasil, antigas ou modernas; livros de autores portuguezes, Camillo Castello Branco, Garrett, Herculano, etc., todos os autores brasileiros; diccionarios portuguezes de qualquer autor, emfim, qualquer livro, qualquer qualidade, qualquer quantidade. Paga-se bem.

Livraria Quaresma--Rua S. José, 71 e 73

RIO DE JANEIRO.

(5962)

Isenção de direitos concedida

O ministro da Fazenda concedeu isenção de direitos para material destinado á Veneravel Ordem 3ª de São Francisco da Penitencia e para teares á mão e pertences, destinados ao Asylo de Orphãos de Macahubas.

"Folha da Manhã" e "Folha da Noite"

Diarios independentes de grande circulação, na capital e no interior de S. Paulo.

Para assignaturas e publicações, dirigir-se á succursal, largo da Carioca n. 13, primeiro andar, das 2 ás 5 horas da tarde.

(6024)

Sobre o pagamento de differença de sellos

O ministro da Fazenda mandou archivar o processo em que o Centro dos Droguistas, consultava sobre o pagamento de differença de sellos de mercadorias, pagos a menos na Alfandega desta capital, visto o assumpto estar solucionado no processo nº 35.675, de 1924.

O ministro da Fazenda occupa interinamente outra pasta

Tendo o sr. Affonso Penna Junior ministro da Justiça, seguido para Minas, onde foi assistir á posse do sr. Antonio Carlos, no governo daquelle Estado, assumiu interinamente aquella pasta o sr. Annibal Freire, titular da Fazenda.

O cruzador "Bahia" chegou ao nosso porto

Tendo desenvolvido excellente velocidade, chegou hontem a esta capital, conforme era esperado, o "scout" "Bahia", do commando do capitão de fragata Dario Paes Leme de Castro, que recentemente esteve nos Estados Unidos, onde representou o Brasil nos festejos commemorativos do sesquicentenario de Philadelphia.

O DOLLAR

Realiza-se hoje á 1 hora na rua do Theatro n. 19, sobrado a inauguração da séde do "Dollar" sociedade cooperativa de responsabilidade limitada.

Agasalhos para crianças

a preços vantajosos

comprem no

Paraiso das Crianças

a maior, a melhor e a mais antiga

casa só de artigos para crianças

134 —RUA 7 DE SETEMBRO —134

Fone C. 1231 - Rio de Janeiro

(13848)

O DOMINGO POLICIAL

Factos diversos occorridos em pontos differentes

Não obstante as eleições do 2º districto, o ultimo domingo correu relativamente calmo. Os factos occorridos não tiveram grande importancia, e delles a nossa reportagem dá conta em seguida e em outros logares.

CAIU DA BICYCLETA E FRACTUROU O CRANEO

O menor João de Mattos, ao passar, montado em uma bicycleta, pela rua Figueira de Mello, caiu da machina, em frente á estação de Praia Formosa, recebendo contusões e escoriações pelo corpo e soffrendo fractura da base do craneo.

Em estado grave, depois de medicado pela Assistencia Municipal, foi elle internado no Hospital de Prompto Soccorro.

MORREU SUBITAMENTE

O "sportman" Manoel Ferreira Cardoso, portuguez, de 40 annos de edade e residente á rua de São Clemente n. 40, quando se achava no Club Vasco da Gama, sentiu-se subitamente mal, caindo ao solo.

Levado para o Posto Central de Assistencia, ao chegar ali, o infeliz falleceu.

ATIROU UMA PEDRA A' CABEÇA DO PRIMO

Os jovens Adolpho Feliz e Alfredo Brandão tiveram, na estrada D. Castorina, violenta discussão, no auge da qual o ultimo atirou uma pedra á cabeça do primeiro, ferindo-o.

O aggressor fugiu e a victima, depois de medicada pela Assistencia Municipal, queixou-se á policia do 21º districto.

UMA PEDRADA ANONYMA ...

A nacional Octavia Paula, de côr preta, viuva, e de 33 annos de edade, quando se achava no quintal da casa de sua residencia, á rua de São Carlos n. 20, foi attingida por uma pedrada, cuja procedencia ignora.

A victima, que ficou ferida na cabeça, foi medicada pela Assistencia Municipal, recolheu-se depois novamente á respectiva residencia.

"GUARA" ARRANJOU DUAS CAPAS...

O nacional José dos Santos, mais conhecido pelo vulgo de "Guará", arranjou duas capas, cuja procedencia não quiz explicar e saiu com ellas pela rua General Camara.

Teve, porém, a pouca sorte de, adeante, encontrar o investigador Januario, que serve no 3º districto. O policial que muito o conhece, chamou-o ás falas e quiz saber, indiscretamente, de onde tinham saiod as capas. Não póde "Guará" (não póde ou não quiz...), explicar a sua procedencia, razão pela qula foi levado para a 4ª delegacia auxiliar.

INTOXICADO PELO GAZ

A Assistencia Municipal soccorreu o operario Pedro da Silva, empregado da Light e que foi victima de uma intoxicação pelo gaz de illuminação, quando trabalhava á rua Nossa Senhor ade Copacabana n. 1.087.

A victima, fora de perigo, recolheu-se á respectiva residencia, á ladeira dos Tabajaras n. 36.

AINDA ESTA' CORRENDO...

O menor Francisco José da Silva, de 13 annos, mostrou a outro menor, João de tal, uma nota de 50$000. O ultimo pediu a peça para ver e, segurando-a, couvidou o primeiro para apostar uma corrida.

— Acceito! — disse Francisco.

Os dois sairam a correr, desapparecendo João, em pouco tempo, com a nota de 50$000.

Choroso, Francisco queixou-se á policia do 3º districto.

OS PROPRIOS ROUBADOS DESCOBRIRAM OS LADRÕES

Pela madrugada de domingo os irmãos José Valerio Teixeira vulgo "Torcida" e Faustino Medeiros, residentes á rua Delta n. 150, num barracão, arrombaram uma das portas do armazem da rua Barão de Mesquita n. 1.063, de propriedade de J. Loureiro & Fernandes e de lá roubaram 30 folhas de zinco, seis pás e duas camisas de tricoline.

Chegando pela manhã ao armazem Chegando pela manhã ao seu negocio e dando pelo roubo, um dos seus proprietarios, o sr. Fernandes, em vez de ir queixar-se á policia, resolveu elle propri oprocurar os ladrões.

E, tão bem se houve que em pouco alcançou o seu objectivo. Numa "tendinha" proxima onde os ladrões tinham deixado as pás a guardar, soube elle quem eram os larapios e onde residiam. Foi então, á policia do 16º districto e vindo acompanhado de investigadores ao "pouso dos melros", apanhou-os com a bôca na botija isto é a dividirem o dinheiro pelo qual tinham vendido as folhas de zinco a um empregado do Jardim Zoologico, onde as mesmas foram apprehendidas.

MAIS UM PRESO COM O PRODUCTO DO ROUBO

Assaltando a casa do chefe dos operarios da Fabrica de Tecidos Cruzeiro, na mesma rua Barão de Mesquita, n. 888, o ladrão Alvaro Faria, roubou varias peças de roupa entre as quaes um paletot em cujo bolso se achava a importancia de 800$000 pertencente ao operario João Marianno Ribeiro.

Scientificada do roubo a policia do 16º districto pôz-se em campo e não só prendeu o ladrão como apprehendeu as roupas e o dinheiro roubado.

TENTOU SUICIDAR-SE TOMANDO LYSOL

Em sua residencia, no Alto da Boa Vista n. 133, o operario Sabino Pereira, portuguez, de 62 annos, casado, tentou, por motivo que não quiz revelar, contra a propria existencia, tomando lysol.

Levado á Assistencia foi medicado sendo depois internado no Hospital de Prompto Soccorro.

TRES BONDES QUE SE CHOCAM

Dirigido pelo motorneiro Alfredo Macedo, regulamento 3.396, corria pela rua Haddock Lobo o bonde n. 553, linha S. Francisco Xavier, quando na passagem da chave da rua Oristides Lobo se chocou com o de n. 646, linha da "Tijuca", que, conduzido pelo motorneiro Bernardo Loureiro, regulamento 3.777, trafegava em sentido contrario.

Do choque resultou descarrilar o segundo dos citados vehiculos e ir de encontro ao de n. 222, linha de Fabrica que sob a direcção do motorneiro Henrique Braga de Oliveira, regulamento n. 3.553, pasava na linha opposta.

Da formidavel carambola resultou sairem feridos o conductor do "Fabrica", Augusto de Sá Vieira, residente á rua General Roca n. 1 e o motorneiro Henrique, além de alguns passageiros que se recusaram a ir á Assistencia, por serem ligeiros os seus ferimentos.

Augusto e Henrique depois de medicados recolheram-se ás suas casas.

O facto foi registrado pela policia local.

Os bondes ficaram bastante avariados.

FERIDO A CHUMBO, PROCUROU A ASSISTENCIA DO MEYER

Alfredo de Souza Gomes Junior, empregado no commercio, de 19 annos de idade e morador á rua Manoel Victorino n. 317, foi medicar-se no Posto de Assistencia do Meyer, apresentando ferimentos na perna esquerda, proveniente, segundo declarou ali, de uma carga de chumbo, recebida casualmente na Fazenda de Sabugo, em Paracamby.

Depois de medicado, recolheu-se á sua residencia.

VICTIMA DE UM ACCIDENTE GUARATYBA

Em consequencia de um accidente de bonde ficou com dois dedos esmagados pelas rodas do mesmo, o carvoeiro Amancio Nogueira, de 32 annos, solteiro e morador na estrada do Monteiro, em Guratyba.

A victima, após os soccorros da Assistencia recolheu-se á sua residencia.

UM MENOR ATTINGIDO POR UM TIRO

O pequeno operario Francisco Eugenio Cavalcanti, de 13 annos de idade, em companhia de outros menores brincava na rua do Proposito, onde reside, quando foi attingido na perna esquerda por um tiro, sendo, por isso, soccorrido pela Assistencia Publica.

O commissario Barbosa, que estava de serviço, na delegacia do 11º districto, ao ter conhecimento do occorrido, apurou ser autor do tiro o individuo José Lopes Rodrigues, vulgo "Gavião", o qual, nas proximidades do logar em que se encontrava o referido menor, dava tiros a esmo.

"Gavião", com os individuos conhecidos por "Urubú", "Lurcado", "Tamanqueirinho", "Gigante", "Bichimbo" e "Delegado", constitue um grupo de desordeiros que ha muito já deviam estar sob as vistas do coronel Meira Lima.

MAIS DOIS ACCIDENTES DE TREM NA CENTRAL DO BRASIL

Um foguista ferido

Na estação de Miguel Pereira, ao transpor a chave, o trem M. A. 1, da Linha Auxiliar da Central do Brasil, teve a respectiva locomotiva descarrilada e bem assim quatro carros da composição que estavam carregados de mercadorias.

O tender da locomotiva tombou, resultando ficar ferido gravemente, o foguista Luiz Ferreira da Silva Filho, que teve fractura exposta na perna direita.

Este empregado veiu para esta capital, acompanhado de um medico, em trem especial.

As linhas ficaram damnificadas n'uma extensão de 40 metros.

O atraso foi de 3 horas, tendo o trem M. A. 1, feito baldeação de passageiros e bagagens com o trem M. A. 2. Foi aberto inquerito para apurar a causa do accidente.

Quando transpunha o kilometro 594, da linha do centro da Central do Brasil, um trem de lastro conduzido pela locomotiva 94, descarrilou, devido ter apanhado uma rez que se achava na linha. Dois carros de n. 13 e 25 da série NB, saltaram dos trilhos, impedindo o trafego durante 3 horas.

Aquartelamento de unidades em suas respectivas paradas

O commandante da 3ª região militar communicou que foram installadas nas suas sédes definitivas, o 13º regimento de cavallaria, em Lavras; uma bateria do 6º grupo a cavallo, em São Gabriel; e o II batalhão do 6º regimento, em Rio Pardo.

Vêm ahi o cruzador "Bahia"

Bahia, 5 (A. A.) — O cruzador brasileiro "Bahia", sob o commando do capitão de fragata Paes de Castro, levantou ferros hontem deste porto com destino ao Rio de Janeiro.

NÃO RESPEITOU A VELHICE!

Aggrediu com uma barra de ferro um quasi octogenario

— O' velho do diabo, por que você não morre de uma vez?!

Era assim que, diariamente, o nacional Manoel Pedro do Nascimento, de cor preta, de 29 annos de idade e residente á rua do Morro n. 36, se dirigia ao portuguez Christovão Rodrigues, homem de 76 annos de idade e morador num barracão sem numero do morro de São Carlos.

— Que mal lhe fiz, moço?

— Você está occupando logar no mundo!

— E' que ainda não chegou a minha vez, . . — respondeu-lhe o velhinho, que já não tem forças para castigar o covarde.

Não cessava, Nascimento de provocar e insultar Rodrigues, e, hontem, foi com elle travar violenta discursão, acabando por aggredil-o armado de um pedaço de barra de ferro.

Rodrigues ficou ferido nas costas e no pé direito, e o aggressor foi preso pela policia do 9º districto, sendo autoado.

A victima depois de medicada pela Assitencia Municipal, recolheu-se á respectiva residencia.

ENTROU COM OS BOLSOS VASIOS...

Mas, ao sair, tinha-os recheiados...

— Que faz aqui?

Essa pergunta foi dirigida por um dos moradores da casa n. 101 da rua Primeiro de Março, ao ver sair de um commodo um individuo de cor preta.

Este, porém, em logar de responder, desceu a correr as escadas e, galgando a rua, em pouco tempo desappareceu.

Só então vieram dois moradores da casa verificar que tinham sido furtados: um delles, o barbeiro Maximiniano de Almeida, ficou sem uma navalha, um relogio, uma cigarreira de prata e a quantia, em dinheiro, de 940$ que pretendia mandar á esposa, na Europa, e o outro Jeronymo de Carvalho, deu por falta de 40$000 que tinha no bolso de uma calça.

As victimas queixaram-se á policia do 1º districto.

Concessões julgadas legaes pelo Tribunal de Contas

O Tribunal de Contas julgou legaes as seguintes concessões:

De aposentadoria, ao agente do Correio de Capivary, Estado de São Paulo, Ignacio Gomes de Araujo.

De montepio e meio soldo, a d. Flora Rosa do Nascimento Cabral, viuva do major Manuel da Motta Cabral; a d. Josephina Penna, viuva do tenente-coronel Manuel Joaquim Penna; a d. Maria Magalhães Guimarães e outra, viuva e filha do coronel José Joaquim Magalhães; a d. Cecilia dos Santos Ramos Short, viuva do guarda-marinha Gustavo Eugenio da Costa Ramos Short.

De montepio militar, a d. Genesia Vital Bandeira de Mello, filha do capitão José Carlos Vital Filho.

De montepio civil, a d. Georgina de Mattos Torquilho, viuva do artifice de machinas de 2ª classe da armada Antonio Torquilho; a d. Sophia Guillon de Sá Valle, viuva do dr. Crato de Sá Valle, ministro residente aposentado; a d. Deocleciana Crissiuma Merei, viuva do engenheiro de 1ª classe do Serviço de Povoamento Augusto Merei; a d. Joanna Mendonça França, viuva do 4º escripturario da delegacia fiscal da Bahia, Raul Octacilio França; a d. Adalgisa Silva Andrade e outros filhos do guarda freio da Estrada de Ferro Central do Brasil, Roberto de Andrade.

CENTRAL DO BRASIL

A estação d. Pedro II forneceu hontem, por conta dos diversos Ministerios e outras repartições publicas, 113 passagens, sendo 50 de ida e 63 de ida e volta.

— Foi designado trabalhador de 2ª classe, o extranumerario Ismael Campos da Silva, da estação de Cascadura.

— Por abandono de emprego e de accordo com o artigo 113 do regulamento da Central do Brasil, foram dispensados, Francisco Pinto, guarda chaves de 3ª classe, da estação de Sylvestre e Nicoláu da Silva Ramos, trabalhador da estação de Lauro Muller.

— Foram demittidos a bem do serviço publico: Tarcillo Paes Leme Gama, praticante de conferente da estação de Norte, e Augusto Quadros, João do Prado e Francisco Daniel Pereira, guarda-freios.

— A chefia do Telegrapho e Illuminação da Central do Brasil mandou fazer installação de luz electrica nas plataformas provisorias, construidas nas estações de Triagem e Alfredo Maia, na Linha Auxiliar, para embarque e desembarque de tropas que deverão formar hoje, na grande parada.

— O dr. Carvalho de Araujo, director da Central do Brasil, autorizou as experiencias dos apparelhos telephonicos, do systhema italiano "Pecebo" que permitte sua utilisação simultanea com o telegrapho, nas linhas communs e com retorno pela terra.

Essas experiencias devem ser feitas dentro de breves dias, entre as estações d. PedroII e Barra do Pirahy, estendendo-se depois até Bello Horizonte e podendo attingir ao limite de 900 kilometros.

—Despachos da directoria: Lessie da Costa Pereira, Francisco de Mattos Trindade, Marcionillo Ferraz Durão, Leopoldina Saraiva dos Santos, Benedicto de Mesquita, pedindo certidão — Certifique-se; Breno & Comp., Standard Oil Cº of Brasil, Cardinale & Comp. pedindo restituição de caução — Restitua-se; Derbez Elias Chebli, pedindo permissão para vender aguas mineraes e refrescos no varejo da estação de Mangueira — Attendido; Sebastião Ramos, pedindo readmissão — Fica readmittido como trabalhador extranumerario, na forma do parecer do Trafego; Marinho, Pinto & Comp, pedindo dispensa de pagamento de armazenagem — Em face das informações, defira o pedido; Adolpho M. Adés, pedindo restituição de importancia de uma passagem — Indeferido; Basilides Pege Flores, pedindo passe com abatimento — Compareça á secretaria; Humberto Nicoletti, pedindo collocação — Complete o sello; Maria Gaudencia Sant'Anna, pedindo asse com abatimento — Complete o sello da presente e selle o annexo; Associação Commercial de Santos, pedindo revisão de processo — Selle o presente. Compareça á secretaria o sr. Emmanoel Severino da Silva.

— Devem comparecer no escriptorio do Trafego os srs. João Provenzano, João Carlos Muratori Filho, Antonio de Souza Vieira, Eugenio Smith e José Correa da Silva.

Instrucção sobre o embarque de primeiros tenentes da Armada

O ministro da Marinha resolveu que os primeiros tenentes que forem designados para o Serviço geral de Machinas sómente sejam destacados pa ra os contra-torpedeiros nos quatro primeiros mezes.

Completarão o anno embarcando por oito mezes em navios maiores, com plena responsabilidade do serviço.

Seis officiaes que actualmente se encontram nessas condições de primeiro estagio, serão mandados embarcar: dois no encouraçado "Floriano", dois no cruzador "Barroso" e dois no scout "Bahia".

Não foi attingido pela lei das accumulações

O ministro da Fazenda approvou o acto da Junta de Fazenda da Delegacia Fiscal, no Amazonas, mandando pagar ao 1º escripturario da mesma delegacia Alexandre Ramos Ramiro e Silva, a sua aposentadoria, em virtude de não ser attingido pela nova lei das accumulações remuneradas.

Além do 1º escripturario aposentado, o interessado é professor jubilado da antiga Provincia do Amazonas.

Movimento nas delegações do Tribunal de Contas

O presidente do Tribunal de Contas nomeou o 3º escripturario Antonio Ribeiro dos Santos Filho para o logar de membro da delegação do mesmo Tribunal em Pernambuco, dispensou do logar de membro da mesma deelgação o 3º escripturario Raymundo Burlamaqui do Rego Monteiro e dispensou do logar de membro da delegação no Ministerio da Guerra o 3º escripturario Antonio Ribeiro dos Santos Filho.

Seguiu para S. Paulo, afim de prestar declarações

Seguiu para a 2ª região militar afim de apresentar-se ao commandante do regimento de infantaria, onde vae prestar declarações, o 2º tenente contador João Alves de Souza.

Ordem sobre um official superior

Foi mandado permanecer nesta Capital, até o dia 18 do corrente, ficando addido ao Departamento do Pessoal da Guerra, o coronel Eulalio Franco Ribeiro, recentemente chegado de Pirassinunga, onde commanda o 2º regimento de cavallaria.

Qual o prazo para a prescripção do crime de deserção

Estão sendo desarchivados os velhos processos

Em consequencia da execução do novo Codigo de Justiça Militar, que admitte o julgamento á revelia, estão sendo procurados velhos processos de deserção, que no regimen antigo ficaram guardados no archivo até a apresentação ou captura do desertor, ou então, prescreviam quando o réo attingia a edade de 50 annos.

Agora, porém adoptaram nova interpretação e o promotor dr. Orlando Carlos da Silva acha que com 30 annos é que começa a correr a prescripção, porquanto, em caso contrario, os coroneis e outros officiaes que tiverem attingido aquella edade poderiam se afastar do Exercito sem que, com isso tivessem desertado.

Segundo a interpretação do doutor Orlando Silva, começando a correr a prescripção com aquella edade e, sendo a penalidade maxima em taes processos, de seis annos, a prescripção só se verificará depois de 10 annos o que aquivale a dizer que a deserção prescreve aos 60 annos.

Secção Automobilistica

O BELLO CARRO Ford

TYPO SPORT

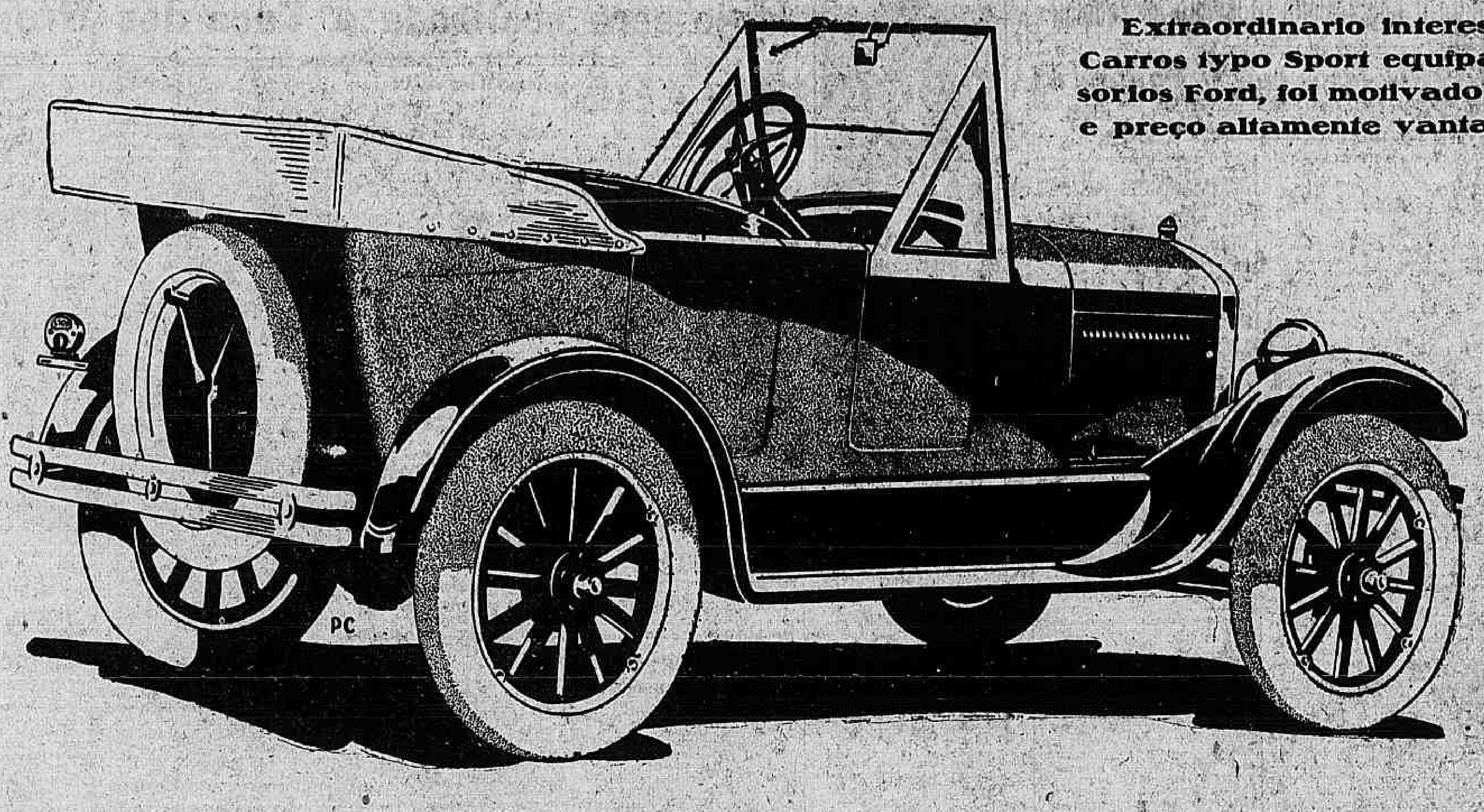

Extraordinario interesse que despertaram os Carros typo Sport equipados com novos accessorios Ford, foi motivado pelo seu bello aspecto, e preço altamente vantajoso.

Equipamento "Standard"

Quatro rodas balão, partida electrica, lampada de taboleiro, aros desmontaveis, espelho de direcção e limpador de parabrisas.

Equipamento "Sport"

Quatro rodas balão e aros desmontaveis, parachoques dianteiro e trazeiro, parabrisas lateraes, limpador automatico de parabrisa, enveloppe da capota, lanterna pare, partida electrica, lampada de taboleiro e espelho de direcção.

CONSULTE O AGENTE FORD MAIS PROXIMO

Carro de turismo «Standard»
4:500$

Carro de turismo «Sport»
4:800$

CONSULTE O AGENTE FORE MAIS PROXIMO

INDAGUE SOBRE AS FACILIDADES DE PAGAMENTO

O menor autodromo do mundo vae ser construido em Buenos Aires

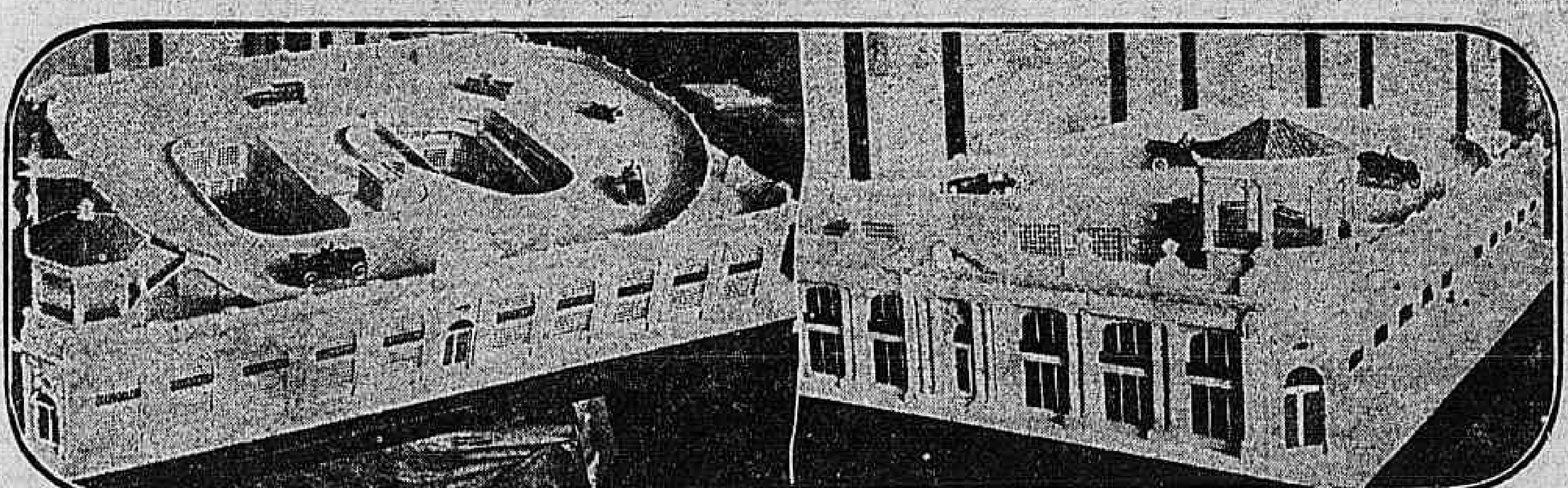

Damos aqui a reproducção photographica do que vae ser o menor autodromo do mundo a ser construido em Buenos Aires. Esse autodromo, segundo o plano do architecto Oscar Gonzalez, que projectou o novo edificio da casa Resta Hermanos S. A., ficará no alto do novo predio, como se vê na gravura. A pista terá 380 metros de comprimento por 18 de largura. As duas curvas serão de 40 gráos e nove metros de alto. Os calculos feitos demonstram que nessa minuscula pista poderão ser desenvolvidas velocidades de mais de cem kilometros por hora.

A lubrificação e o funccionamento normal do automovel

Já temos dito que a lubrificação é, sem duvida, um dos pontos principaes ao bom funccionamento do automovel.

Antes de iniciar qualquer marcha deve o chauffeur verificar cuidadosamente se todos os depositos do oleo e todos os copos de massa consistente estão cheios; olear com a almotolia todas as articulações e peças que exerçam attrictos umas sobre as outras, bem como dar uma ou duas voltas de aperto a todos os copos de massa consistente, quando em andamento se os oleadores automaticos funccionam devidamente sobretudo os que lubrificam o motor.

A prudencia exige que em uma viagem longa se deva levar sempre uma lata de oleo, afim de substituil-o nos respectivos depositos, toda vez que se torne necessario.

Esse lubrificante deve ser ainda da mesma qualidade do substituido, posto que uma differença de densidade implica em sérios prejuizos ao bom funccionamento do motor.

Não póde haver descuido na substituição do oleo velho por outro novo, depois de percorridos os kilometros que o constructor tenha indicado para o cumprimento dessa observação. E' preciso comtudo que isso se faça com o cuidado de deitar em cada receptaculo a quantidade marcada nas instrucções.

Quando, em virtude de uma subida mais extensa o motor comece a trabalhar com maior difficuldade torna-se necessario augmentar o debito dos oleadores ou fazer funccionar as bombas manuaes, que o carro tenha para este fim.

Se o carro fôr novo ou tiver acabado de soffrer uma reparação, a oleagem deve ser mais abundante, e melhor ainda, quando houver uma paragem, verificar, apalpando os moentes das rodas, as diversas chumaceiras, os cylindros o radiador, se ha aquecimento anomal por insufficiencia de lubrificação e augmentar no ponto necessario a quantidade do lubrificante.

A peoccupação na escolha do bom oleo sem visar o preço porque em geral o oleo barato é quasi sempre de má qualidade, o que, se não trás graves desarranjos cansa demasiadamente o motor, dentro de pouco tempo, deve distinguir o espirito previdente de qualquer automobilista.

Não será tão prejudicial tambem se o conductor de um vehiculo, pouco pratico no systema de lubrificação e no modo de regular os oleadores do motor, fizer a oleagem por excesso, isto é, até que o motor comece a queimar oleo, deixando sair bastante fumo pelo escapamento, anomalia essa que desapparece logo que a oleagem se encontre em sua verdadeira conta.

Os inconvenientes dum excesso de oleagem são preferiveis aos de escassez de lubrificação, visto que destes póde resultar até a mutilação do motor, pelo estrago das peças, emquanto aquelles são facilmente remediaveis.

FORD

Vende-se um em optimo estado, licenciado, 2:500$000. Tratar: Rua do Ouvidor, 11, 1º andar, Leonardo, das 4 ás 5 horas. (A 20.960)

FOI ATROPELADO NA AVENIDA

Ao atravessar, hontem, a avenida Rio Branco, foi José Cordeiro Martins Marpo, empregado no commercio, casado e de 52 annos de idade, atropelado por um automovel cujo "chauffeur" fugiu.

A victima, que recebeu contusões e escoriações pelo corpo, foi medicada pela Assistencia Municipal, recolhendo-se depois á respectiva residencia, no caminho dos Pilares.

AUTO PACKARD — SIX

Vende-se um quasi novo, licenciado e no seguro, por preço de occasião. Ver e tratar na "ITA GARAGE" com o sr. Lourenço. (A 21690)

Desastre de automovel, em Sapucaia, no Estado do Rio

Sapucaia, 6 (A.A.) — Hontem, em uma estrada perto desta cidade, deu-se um encontro entre um auto-caminhão repleto de passageiros que vinham de um pic-nic e um automovel particular, resultando do desastre ferimentos leves na sra. Laura Pinto, que viajava no caminhão.

Ambos os vehiculos ficaram sériamente damnificados.

Sapucaia, 6 (A.A.) — No desastre verificado hontem perto desta cidade, quando regressavam os excursionistas de Sumidouro, ficaram feridos, além da sra. Laura Pinto, diversos outros passageiros do auto-caminhão que voltava do pic-nic, assim como o chauffeur.

Do auto abalroante sairam feridos o seu proprietario sr. José Cerqueira Moutinho e seu filho.

No mesmo carro viajava tambem o capitão Candido de M. Villela, que nada soffreu.

O estado de todos os feridos é satisfatorio.

Caminhão Ford 2:300$000

Vende-se em optimo estado, pneu balão, urgente. Tratar das 10 ás 12 horas. R. Senado n. 329, Carvalho. (A 22188)

O GRANDE PREMIO ITALIANO DE OTOCENTOS KILOMETROS

Monza, 5 (U. P.) — Occorreram hoje na pista de Monza as provas automobilisticas para a disputa do Grande Premio Italiano da corrida de oitocentos kilometros.

Tomam parte na competição dezeseis carros. O signal de partida foi dado pelo general Nobile, commandante do dirigivel "Norge" na sua recente viagem transpolar.

O volante Saripa, conduzindo um Bugatti venceu em a corrida em 4 horas, vinte minutos e vinte e nove segundos. Constantini, tambem num Bugatti, obteve o segundo logar. Todos os outros carros retiraram-se da prova sem terminal-a.

No pareo de quatrocentos kilometros para carros ligeiros, Morel dirigindo um Amilcar obteve o primeiro logar, cabendo o segundo a Duray num automovel da mesma marca.

Festa automobilistica na Avenida Paulista

Devido ao máo tempo foi transferida para o proximo domingo 12 do corrente, a grande prova automobilistica em beneficio da Sociedade de Assistencia aos Lazaros.

Os bilhetes vendidos para antehontem e cujo producto importou em 6:630$ serão validos para o domingo proximo.

A proposito, escreve um collega paulista.

"A festa automobilistica constará da prova universal Kilometro Lançado, que consiste em sair o carro do repouso, deslanchar cerca de 500 metros e percorrer um kilometro imprimindo ao motor a maxima velocidade.

Afóra os carros mandados vir pelos agentes, especialmente para concorrerem á prova, se acham inscriptos carros como Bugatti, Alfa Romeo, Ballot Hispano Suissa, Izota Fraschini, Talbot, Lancia, Lincoln, Cadillac, Buick, Oldsmobile, Marmon, Kissel, Hupmobile, Gardener, Oakland, Chevrolet, Ford e outras marcas.

A reunião dos concorrentes se dará nos salões de exposição permanente, á rua da Consolação, de propriedade do conde Sylvio Penteado, donde partirão para o desfile prévio pelas archibancadas officiaes.

As provas terão inicio á 1 hora.

Para concorrerem á prova devem vir do Rio de Janeiro, os srs. drs. Bosco de Rezende que trará um velox Chandler de corridas, e Julio de Moraes, que pilotará a sua famosa Bugatti Grand Prix.

Correrão tambem, o famoso "T. B. C", obra do mecanico brasileiro João Migliari, que representará os carros de construcção nacional e um Ford de corridas, mandado vir pelo sr. Vicente Assumpção. Ford esse que já obteve varias victorias, em corridas de Indianopolis, Estados Unidos.

As listas de inscripção acham-se na séde do Autodromo de S. Paulo, á praça da Sé, 15, 2º andar e, á noite, nos salões de exposição Lincoln, largo do Arouche, 82.

Haverá, tambem, provas de Kilometro Lançado para motocycletas, estando inscriptos concorrentes da Federação Paulista de Cyclismo e do São Paulo Moto Club.

Patrocinarão a festa o Autodromo de São Paulo e o Volante Club de São Paulo, como já tivemos occasião de noticiar."

HUDSON

Vende-se uma completamente reformada e pintada de novo, typo double-phaeton de 7 logares. Ver e tratar á rua das Marrecas n. 19. (A 21981)

Desastre de automovel em S. Paulo

S. Paulo, 5 (A. A.) — Esta madrugada verificou-se um grande desastre de automovel na Avenida Paulista, do qual sairam feridas cinco pessoas.

O chauffeur Romeu Laurindo narrou á autoridade mais ou menos o seguinte:

Em marcha regular, seguia pela avenida, conduzindo o auto 9.134. De repente surgiu-lhe á frente outro auto.

Não foi possivel a ambos fazer mais nada, dado o imprevisto do desastre.

Assim foi que as duas machinas se chocaram violentamente, saindo feridos, Romeu Laurindo, que em estado grave foi removido para a Santa Casa; Antonio Pereira, José, filho de Gildo Fiori, Luiz Victorini e Luiza Fiori.

O raid que está sendo realizado entre Campos e Nictheroy

Barra de São João, 6, (A. A.) — Os "raidmen" que estão realizando o "raid" automobilistico Campos-Nictheroy, chegaram hoje aqui. Tendo sahido de Carapebu's hontem ás cinco horas, fizeram esse longo percurso em 51 horas.

Ao atravessarem a matta de Imboassica, foram os excursionistas atacados por enormes surucucus, as quaes foram mortas a tiros.

Os "raidmen" partirão ás 11 horas, com destino a Nictheroy, onde contam chegar amanhã.

COLE

Vende-se uma, typo barata, em perfeito estado de funccionamento e pintura moderna. Ver e tratar á rua das Marrecas, 19. (A 21982)

INSPECTORIA DE VEHICULOS

Estão chamados a comparecer dentro de 48 horas para responderem por infracções que lhes são attribuidas, os conductores ou proprietarios dos autos abaixo mencionados:

Infracções do dia 3:

Por contra a mão — Autos numeros: 59 — 162 — 766 — 822 — 1136 — 1581 — 1695 — 2450 — 2621 — 2701 — 3723 — 4419 — 5693 — 9178 — 10.179 — 10.198 — 10.404.

Por desobediencia ao signal — autos ns.: 62 — 87 — 748 — 2519 2566 — 3165 — 3308 — 3713 — 4248 — 4690 — 6014 — 6389 — 6642 — 6700 — 6849 — 7007 — 7148 — 7165 — 7474 — 7539 — 7601 — 8460 — 8523 — 9313 — 9420 — 9943 — 10.302 — 10.323 10.324.

Por excesso de velocidade — Autos ns.: 175 — 2011 — 5781 — 7303 — 7413 — 8057 — 8043 — 8813 — 9944.

Por estacionar em logar não permittido — Autos ns.: 2392.

Por entregar a direcção a pessoa sem habilitação — Auto n.: 3452.

Por excesso de fumaça — Auto numero 3762.

Por marcha ré — Auto n.: 4876.

Por descarga livre — Auto numero 7068.

Por circular para angariar passageiros — Autos n.: 7271.

Por não diminuir a marcha no cruzamento — Autos n.: 7652.

Por parar no cruzamento — Auto numero 10.266.

EXAME DE MOTORISTA

Chamada para amanhã ás 8 1|2 horas — Alvaro Martins Salgueiro, Antonio de Oliveira Siqueira, Antonio Mathias Gomes da Cruz, Euclydes Nunes Martins, Antonio Ferreira de Almeida, Luiza Teixeira Cardoso, José Mendes Ferreira Junior, Godofredo Barbosa Lage Moretzon, Alberto Fortes e Jorge Bhering de Oliveira Mattos.

Turma supplementar — Romão Durão Blanco, Bento José da Motta, Joaquim Ferreira Mendes, José Alves, Francisco de Lemos, Celestino Braz Ferreira.

Chamada para amanhã ás 12 1|2 horas — Antonio Domingos de Andrade, Nelson de Campos Miranda, Francisco Fortunato Luppo, Brivaldo Bittencourt, Antonio Manoel de Mattos, Isaac Chaves, Abelardo Silvino de Siqueira, Alberto Farani, Gualter de Almeida e José de Souza.

Turma supplementar — Peter Jurisch, José da Silva, Severo Salles Nunes, Luiz Sorondo, José Cesario, Florentino Moldes Conhago e João Luiz Quiteto.

Prova pratica — Arsenio Dias dos Reis Lessa.

Prova regulamentar e pratica — João Feliciano das Neves.

ATROPELADO POR UM AUTO

Na rua General Caldwell foi atropelado, hontem, por um auto, o carroceiro Manoel Joaquim.

Com escoriações e contusões generalizadas, Joaquim foi medicado na Assistencia, recolhendo-se depois á sua residencia á rua Visconde da Gavea n. 117.

FORD — 2:000$000

Vende-se um licenciado, quasi novo, baratissimo. Rua do Senado, 329. — Sr. Carvalho, das 10 ás 12 horas. (A 22183)

EVITOU O ATROPELAMENTO, MAS FICOU FERIDO

Guiando o auto de sua propriedade passava o sr. Antonio Cleto Barbosa Bokel pela rua do Cattete, quando viu na esquina de Machado de Assis, uma senhora atravessando a via publica. Afim de não atropelal-a, fez uma rapida manobra, levando o vehiculo sobre uma pharmacia, cuja parede ficou avariada.

O sr. Antonio Bokel ficou ferido no rosto, sendo medicado pela Assistencia e recolhendo-se depois á respectiva residencia, á rua Marquez de Abrantes n. 21.

COLHIDO POR UM AUTO

Na rua São Francisco Xavier, proximo á esquina de 8 de Dezembro, foi colhido por um automovel, soffrendo contusões e escoriações generalizadas, o empregado da Prefeitura Leonel da Rocha, de 48 annos de idade, o qual foi medicado pela Assistencia.

FORD

Usados, vendem-se diversos double-phaetons, typo 1925, em perfeito estado de funccionamento e conservação. Ver e tratar á rua Marquez de Abrantes n. 178 — Garage Brasileira. (A 21982)

CADILLAC

O CARRO DA FIDALGUIA!

NOBREZA e distincção, luxo e conforto, força e resistencia — os predicados que, dentre tantos outros, mais realçam a suprema qualidade de carros CADILLAC — são as razões da sua acertada escolha pelos fidalgos de bom gosto, que o consagraram, definitivamente, o seu automovel favorito.

Agetes autorizados
Soc. Anonyma Brasileira
'MESTRE & BLATGE'
Rua do Passeio, 48 - 54
Posto de Serviço:
R. Senador Vergueiro 170-174
RIO DE JANEIRO

PRODUCTO DA GENERAL MOTORS

CORREIO SPORTIVO

Football - Turf - Athletismo - Remo - Water-polo - Tennis - Basketball - Box - Volleyball - Cyclismo e outros sports

Resultado dos diversos sports de domingo

Ricardo Pernambuco levanta o Campeonato Brasileiro de Tennis

As provas finaes de athletismo no Campeonato Carioca

O treno dos teams seleccionados do Rio para o Campeonato Brasileiro de Football

As regatas intimas do Natação - Os jogos em S. Paulo e os da Liga Metropolitana

FOOTBALL

O VASCO DA GAMA NÃO JOGARÁ HOJE

Ao contrario do que foi noticiado, não se realiza hoje o match entre o Vasco da Gama e o São Bento, de São Paulo. Essa noticia que colhemos em fonte segura, confirma-se, ainda mais, pelo interesse que tem hoje o club carioca nas partidas de box a serem effectuadas no campo do oBtafogo.

METROPOLITANO 2
ENGENHO DE DENTRO 1

No jogo de domingo entre os clubs acima, venceu o Metropolitano por 2x1. Os goals foram feitos por Zezé, Ondino e Fernandes.

Os teams:

Engenho de Dentro — Affonso; Chico, Gunga; Marinho, Villa, Ali; Varagão, Fernandes, Gradin, Durval, Nonô.

Metropolitano — Batalha; Alamiro, Conceição; Zé Maria, Sá Pinto, Zezé; Aristeu, Ennes, Ondino, Buza, Torraca.

A partida secundaria terminou empatada de oxo.

MODESTO 3
CONFIANÇA 1

O Modesto obteve domingo uma victoria de 3x1, sobre o Confiança.

Os teams:

Confiança — Heitor; Altair, Waldemar; Oscar, Pedro, Walter II; Cezalpino, Braulio, Walter I, Jorge, Gallego.

Modesto — Belfort; Paulino, Leroit; Saturnino, Samba, Nestor; Rubens, Mulatinho, Pio, Rhodas, Estacio.

Marcaram os goals os players: Pio, Rhodas e Rubens, os do Modesto; e Walter, o do Confiança.

Nos segundos teams, o Confiança venceu por 2x1.

FIDALGO 3
AMERICANO 2

Match forte, o realizado entre o Fidalgo e o Americano terminou com a victoria do Fidalgo por 3x2.

Os goals do vencedor foram feitos por Victorio, 2; e Oliveira, e os do vencido por Alvinho e Aderne.

Os teams:

Fidalgo — Avelino; Mattoso, Rogerio; Pedro, Antonio, Juvenal; Vi[illegible]; Oscar, Oliveira, Astrogildo, Fructuoso.

Americano — Miranda; Vieira, Aulo; Calado, Cotta, Moacyr; Aderne, Miro, Alvinho, Camarinha.

Nos segundos teams, o Fidalgo venceu por 5x1.

ESPERANÇA 5
CAMPO GRANDE 1

O jogo Esperança x Campo Grande, terminou com a victoria dos locaes por 5x1.

Os teams:

Esperança — Moura; Leitão, Aureo; Joppert, Plinio, Frederico; Jorge, Ladislão, Nonô, Bodoque, Santos.

Campo Grande — Waldemar; Orlandino, Nalta; Modesto, Monteiro, Nilo; Adamastor, Flavio, Manuel, Ernani, Augusto.

Marcaram os goals os players Ladisláo, os do vencedor; e Ernani, o do vencido.

Nos segundos teams venceu o Esperança por 4x2.

O TRENO DO SELECCIONADO CARIOCA

O team A venceu por grande differença

O annunciado treno dos jogadores seleccionados para formação do scratch carioca, levou ante-hontem, ao campo do Flamengo, uma assistencia extraordinaria e regularmente grande. O ensaio marcado para as 3 1|2 só foi iniciado ás 4 1|2, devido á demora de alguns jogadores, que [illegible] attendendo ao appello da commissão. Foi possivel formar as duas seguintes equipes:

Branco — Balthazar; Pennaforte, Helcio; Nascimento, Floriano, Nesi; Paschoal, Lagarto, Russinho, Oswaldo, Alfredo.

Azul — Nelson, Hespanhol, Italia; Hermogenes; Claudionor, Arthur; Ripper, Aché, Vicente, Néco, Theophilo.

Juiz, Leite de Castro. Os principaes acontecimentos do treno resumem-se no seguinte: [illegible] Paschoal abre o score. [illegible] Néco empata e Lagarto, aos 23 minutos de jogo [illegible]. Alguns minutos depois, Russinho batendo um penalty de Claudionor, fez o 3º ponto para o team A. [illegible] Theophilo substituiu Alfredo [illegible] Claudionor, do Botafogo.

O 2º tempo começou ás 11 1|2. Oswaldo pouco depois fez o quarto ponto [illegible] Paschoal, e mesmo jogador [illegible] Russinho [illegible] foram trocadas as duas defesas firmes, tornando a luta menos monotona.

Aché fez o 2º goal ao meio dia e Paschoal, pouco depois fez o 8º goal do team A, [illegible] Lagarto. Vicente, fez o 3º goal do team B, terminando pouco depois o treno com o score de 9x3.

O treno deixou bôa impressão no publico. [illegible]

JÁ SE CONSIDERA TERMINADO O CAMPEONATO PAULISTA DE FOOTBALL

S. Paulo, 5 (A. A.) — Está praticamente terminado o campeonato [illegible]

to da Associação Paulista de Esportes Athleticos para 1926.

O Palestra Italia, que já nos dois ultimos jogos se collocara definitivamente em primeiro logar, encerrou, com a estrondosa victoria de hoje sobre o Silex, com chave de ouro, a maxima jornada sportiva desta capital, ficando de posse do titulo de campeão de 1926. Destarte o quadro de Amilcar chegou até o final do actual campeonato sem ter soffrido uma unica derrota, bem como não teve nenhum jogo empatado.

A turma do Palestra enfrentou hoje, para a disputa do seu ultimo jogo, o Silex. Este club, que veiu da segunda divisão este anno, impoz-se logo no seio da nossa divisão principal obtendo victorias honrosas e assim conseguiu um magnifico terceiro logar na tabella. Se tivesse vencido hoje o Palestra, collocar-se-ia em segundo logar, esse que ficou com o Corinthians.

Foi por esse motivo que ao Parque Antarctica affluiu avultadissima assistencia apezar da tarde fria e chuvosa.

Mas o Palestra Italia, nos primeiros minutos de jogo impoz-se e dominou francamente o adversario, vencendo-o pela elevada contagem de sete a um.

Nos quadros secundarios, após franco dominio, venceu a turma palestrina por seis a um.

Para o encontro principal, os quadros pisaram em campo com a seguinte organização:

Palestra — Primo; Bianco e Loschiavo; Xingo, Amilcar e Seraphim; Mathias, Carrone, Heitor, Imparato e Mello.

Silex — Nicola; Moretti e Guarnieri; Lourenço, Polli e Sartori; Figueiredo, Lara, Iferin, Cezar e Petroni.

A primeira phase foi monotona e terminou com a vantagem para o Palestra por dois a um.

Os pontos do Palestra foram marcados por Heitor e Carroni e o do Silex por Lara.

Na segunda phase o Palestra firmou-se completamente e nos primeiros minutos a sua linha avança e a defeza do Silex commette uma penalidade maxima. Batida por Heitor, resulta o terceiro ponto para as suas côres. Insistem os campeões de 1926 no ataque e o mesmo Heitor, com possante tiro de meia altura marca o quarto ponto. A seguir, Heitor faz optimo passe a Garroni e este marca mais um ponto que é annullado por estar impedido aquelle jogador. Logo depois o mesmo jogador com forte tiro obtém o quinto ponto para o Palestra. Os rapazes do Silex desanimam e o Palestra vêm todo para o ataque e Imparato marca o sexto ponto e a seguir Heitor conquista o setimo e ultimo ponto da tarde, debaixo de grande enthusiasmo da assistencia.

Do quadro palestrino salientaram-se Primo, Bianco, Amilcar, Seraphim, Xingo e Heitor, que esteve num dos seus grandes dias, tendo marcado cinco pontos.

A turma do Silex actuou bem mas teve que ceder ante a magnifica actuação do campeão de 1926.

— Os outros jogos da "Apea" tiveram os seguintes resultados:

Corinthians, 2; Syrio, 0.
Portugueza, 2; Ypiranga, 2.
S. Bento, 5; Auto, 1.

— Na Liga de Amadores, realizou-se tambem o jogo mais importante do anno, tendo o Paulistano enfrentado o Independencia.

Para a luta dos primeiros quadros a escalação obedecia a ordem seguinte:

Paulistano — Nestor; Clodoaldo e Barthô; Abate, Mestre e Villela; Nhô, Filó, Arthur, Seixas e Nettinho.

Independencia — Russo, Felizzatti e Ferreira; Romeu, Feliciano e Miguel; Caetano, Peres, Cabilão, Napoli e De Maria.

A luta foi iniciada com fortes ataques de ambos os lados [illegible]

UM EMPATE, NO PERU

Lima, 5 (A. A.) — Realizou-se hontem, nesta cidade, o encontro de football, entre o quadro do Real Desportivo e o do Progressista, de Buenos Aires.

O resultado final deste encontro foi um honroso empate, tendo cada quadro conquistado um ponto.

OS PARAHYBANOS

Parahyba, 5 (A. A.) — Seguirá [illegible] uma delegação sportiva parahybana que irá a Bahia.

O TORNEIO DOS TERCEIROS QUADROS

Resultado do torneio dos terceiros quadros da Associação Metropolitana, disputado domingo:

Botafogo x Olaria — Venceu o Botafogo [illegible]
America x Syrio — Venceu o America [illegible]
Vasco x Carioca — Venceu o Vasco por [illegible]

OS OUTROS JOGOS

Resultados de ante-hontem:

Liga Leopoldinense

Cordovil x E. Seis — Primeiros quadros — Cordovil 4 x 1. Segundos quadros — Cordovil [illegible] Terceiros quadros — Empate 3 x 3.
Bomfim x Belisario Penna — Primeiros quadros — Bomfim 2 x 1. Segundos quadros — Bomfim 3 x 2.

Liga Graphica

Silva Manuel x Camponez — Primeiros quadros — Camponez 4 x 1. Segundos quadros — Camponez 5 x 2.

A. Municipal

Curupaty x Botafogo — Venceu o Curupaty por [illegible]

A TARDE SPORTIVA DE HOJE

Flamengo x S. Christovão — São Bento, de S. Paulo e Syrio Libanez, do Rio — Varias notas

Os nossos sportsmen terão, no dia de hoje, feriado nacional, uma attraente tarde sportiva, com a realização de duas grandes partidas, inclusive um encontro entre infantis. A prova principal será entre o S. Bento, campeão paulista do anno passado e o Syrio Libanez.

A equipe de Feitiço vem rigorosamente preparada, disposta mesmo a não se deixar abater, maximé em se tratando de adversarios do Rio. Por seu turno, o Syrio se apresentará com o seu team completo e vem tambem para o grammado resoluto a não fracassar. Jogarão os seus elementos suspensos. Sendo assim a partida promette ser sensacional. Outra prova importante será a preliminar, pois vão medir forças os valentes do C. R. Flamengo e S. Christovão A. C.

Botafogo x Syrio Libanez — A 1 hora será realizada uma prova entre os infantis do Botafogo F. C. e do Syrio Libanez. A "gurysada" do Syrio até agora não foi vencida. Ao vencedor caberá um premio.

Flamengo x S. Christovão — A's 2 1|2 será realizado o grande embate entre as turmas do rubro-negro e do alvi-negro. Será uma partida emocionante, tal o valor dos dois contendores. Eis os teams:

Flamengo: — Amado, Pennaforte, Helcio, Adhemar, Flavio, Moura, Allemand, Aché, Nonô, Fragoso e Moderato.

S. Christovão: — Paulino, Povoa, Zé Luiz, Julio, Henrique, Alberto, Oswaldo, Octavio, Vicente, Arthur e Thophilo.

S. Bento x Syrio Libanez — A grande prova principal, anciosamente esperada, começará ás 4 horas da tarde. Os dois quadros se apresentarão assim constituidos:

S. Bento, campeão paulista de 1925: — João, Apra, Miguel, Paoly, Isidro, Lincoln, Boderio, Natli, Feitiço, Varella e Paulo.

Syrio Libanez: — Cotta, Jayme, Heitor, Eduardo, Rogerio, Rodrigues, Alô, Alvaro, Viola, Aprigio e Miro.

Reservas: — Uruguay, Gigante, Euclydes e Gentil.

A embaixada paulista — A embaixada do S. Bento chegará ao Rio hoje, pela manhã. Vem ella chefiada pelo vice-presidente do club, o distincto sportman dr. João C. Barbosa. Virão tambem mais tres directores e um chronista.

Os preços — Para o grande festival de hoje vigorarão os seguintes preços: Archibancadas, 4$000; Geraes, 2$000; Cadeiras, 10$000.

Premios — Serão offerecidos duas bellas gravatas de seda, uma ao captain do Flamengo, e outra ao captain do S. Christovão.

Ao autor do primeiro goal São Christovão x Flamengo será offerecido um cinto e ao autor do segundo goal uma carteira para dinheiro.

O FLAMENGO NA PROVA PRELIMINAR

A direcção de desportos terrestres do Flamengo communica aos jogadores abaixo, que o treno marcado para hoje, com o S. Christovão A. C., será realizado ás 2 horas, como prova preliminar do match interestadoal Syrio x S. Bento:

Amado, (cap.); Penaforte, Helcio; Favorino, Frederico, Adhemar; Allemand, Julinho, Nonô, Fragoso e Angenor.

Reservas: — Archimedes, Segreto, Flavio, Alfredo, Moura, Benvenuto, Vadinho, Newton, Affonso e Doderato.

OS SOCIOS DO FLAMENGO E O JOGO DE HOJE

A directoria do Flamengo pede tornemos publico que o ingresso dos socios do rubro-negro, no jogo [illegible]

OS JOGOS DA "LIGA BRASILEIRA"

Resultados de domingo:

Verdun x Bemfica — 1ºs teams: [illegible]

[illegible]

Britannia, 2; Filmeiras, 2; Germania, 4; Santista, 2.

OS TRENOS DO FLAMENGO DURANTE ESTA SEMANA

[illegible]

Araujo, Americo Amaral, Octacilio Vieira, Floriano Freitas, Braz Oliveira, Fernando Monteiro, Juvenal Rodrigues, Luiz Teixeira, Oscar Fróes, Newton Soares, Adhemar Silva, Francisco Oliveira, Acyr Oliveira, Rubem Oliveira, Barnabé Carvalhaes, Francisco Soares, Newton Leme, Carlos Bessa, Antonio Gomes, Benevenuto Pereira, Jayme Aquino, Alvaro Baptista, Luiz Pelluci, Julio Alcantara, Benedicto Chaves, Ruy French, Francisco Costa, Castor Pereira, José Alegria e demais inscriptos.

UM AVISO DO INDEPENDENCIA

Realizando-se hoje no campo do club, o match official S. C. Mackenzie x S. C. Everest, a thesouraria avisa aos associados que a entrada no mesmo se fará mediante a apresentação do titulo social n. 8 (Agosto).

OS HESPANHOES EM LIMA

Lima, 6 (A. A.) — O Real Desportivo Hespanhol, de Barcelona, concluindo a sua "tournée" pela America do Sul, jogou hontem nesta Capital, com um combinado do "Chalaco", vencendo pelo "score" de quatro a zero.

Em seguida, os sportmen hespanhoes embarcaram a bordo do transatlantico "Napoli" de regresso a sua patria.

Com uma perna fracturada, seguiu o seu companheiro Mauri, victima de lamentavel accidente quando tomava parte num jogo do Real Desportivo.

REALIZA-SE HOJE UM FESTIVAL NO CAMPO DO FIDALGO

METROPOLITANO X MAGNO E. DE DENTRO X MAVILLES

Organizado pela senhorita Edith Lorena, madrinha dos menores jornaleiros, realiza-se hoje, no campo do Fidalgo F. Club á rua Domingos Lopes, em Madureira, um importante festival em beneficio do Abrigo de Menores Jornaleiros.

Bastam os fins a que se destina o festival para tornal-o altamente sympathico e digno de apoio.

Não obstante as provas foram cuidadosamente organizadas e são realmente interessantes.

Teremos a opportunidade de ver dois clubs que vão ingressar na Liga Metropolitana, possuidores de fortes conjuntos, jogar com dois [illegible]

[illegible]

FEDERAÇÃO ATHLETICA BANCARIA ALTO COMMERCIO — ASSEMBLÉA GERAL

[illegible]

OS JOGOS DE SABBADO

[illegible]

O TORNEIO DA 2ª DIVISÃO

[illegible]

BOMSUCCESSO x INDEPENDENCIA

[illegible]

TENNIS

OS CARIOCAS, CAMPEÕES DO TENNIS BRASILEIRO

Effectuado ante-hontem no Fluminense F. C., a partida de tennis entre Ricardo Pernambuco e Nelson

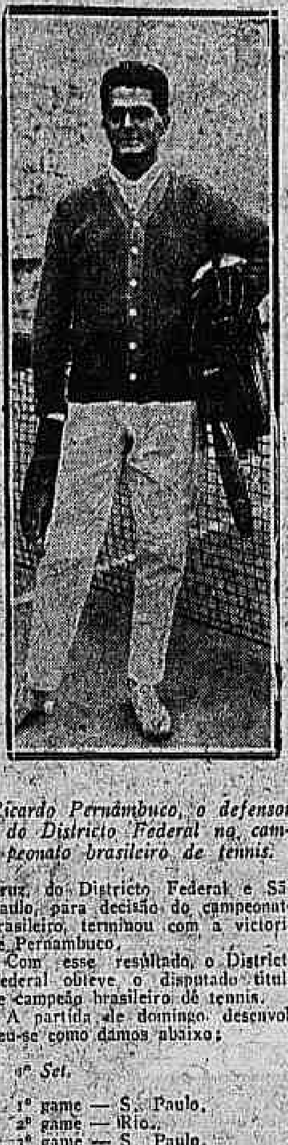

Ricardo Pernambuco, o defensor do Districto Federal no campeonato brasileiro de tennis.

Cruz, do Districto Federal, e São Paulo, para decidir do campeonato brasileiro, terminou com a victoria de Pernambuco.

Com esse resultado, o Districto Federal obteve o disputado titulo de campeão brasileiro de tennis.

A partida de hontem desenvolveu-se como damos abaixo:

[illegible]

Final: Rio 3 x 0 (6 x 2, 6 x 4, 6 x 4).

AS PARTIDAS DE DOMINGO

Nas partidas de tennis, domingo ultimo, como determinou a Associação Metropolitana, foram registrados os resultados abaixo:

Flamengo x Botafogo — Venceu o Flamengo, por 3 x 2.

Fluminense x Tijuca — Venceu o Fluminense, por 3 x 2.

A CHUVA EM S. PAULO, PREJUDICOU AS PROVAS

S. Paulo, 5 (A. A.) — Devido ao forte aguaceiro que sobre a cidade está caindo desde essa madrugada, não se realizaram as partidas de tennis entre Rio e S. Paulo, bem como as provas automobilisticas do kilometro lançado.

Aquellas foram transferidas para amanhã e esta para o proximo dia 7.

BOX

SANTA X HAMS

AS LUTAS DE HOJE

A Sociedade Nacional de Box Ltda apresenta-se hoje ao publico com um programma que promette alcançar um grande exito.

A reunião será, á tarde no campo do Botafogo F. Club e reapparecerá hoje, em "ring" o peso pesado portuguez, José Santa, que enfrentará em 10 assaltos, com luvas de 6 onças, enfrentará o famoso Paul Hams, boxeador, negro antigo campeão maximo da França.

Para a semi-final, teremos um lindo match-revanche entre Annibal Fernandes, o valoroso pugilista transmontano e Frei Dubois antigo campeão meio médio da Allemanha.

O encontro Fernandes x Dubois, será em 10 assaltos de 3 minutos, com luvas de 6 onças.

Nas preliminares restantes, que são duas, veremos frente a frente os pugilistas Vicente Marques x Manoel Pires, ambos portuguezes e Kid Simões, brasileiro x Bruno Spalla, italiano.

As preliminares serão em 8 assaltos de 3 minutos com luvas de 4 onças.

AS LUTAS DE SABBADO

Crespo vencido aos pontos

As lutas realizadas sabbado p. p. no Palace Theatre e promovida pela Empreza Brasileira de Pugilismo, tiveram o seguinte resultado:

1ª luta (extra) — Roberto Santos, 58 kilos x Cicero Neiva, 52 kilos — (Pesos mosca).

Terminou com a victoria aos pontos, Cicero Neiva.

2ª luta (extra) — Mario Italo, 58 kilos x Edgard França, 60k500 (Pesos penna) — Venceu aos pontos Mario Italo.

3ª luta — Jayme Santos, 57 kilos x Euzebio Maximo, 56 kilos. Após 8 rounds, foi declarada empatada a pugna.

4ª luta — J. Furriel, 65 kilos e 550 x H. Blois, 62 kilos e 600 (Pesos leves) — Venceu aos pontos J. Furriel.

Final — Peter Jonhson, 59 kilos, x Tavares Crespo, 63 kilos e 800.

A commissão deu a victoria a Peter Jonhson por pontos.

Essa decisão provocou protestos na assistencia, que levou durante uns dez minutos vaiando a commissão.

YACHTING

AUDAX CLUB

[illegible]

GOTHAN CLUB

[illegible]

CLUB REGATAS PIRAQUE

[illegible]

A CORRIDA DE ANTE-HONTEM, NO JOCKEY-CLUB

Montado por C. Ferreira, Maranguape segundo favorito do premio Ypiranga, ganhou com facilidade o tradicional classico

Hoje será realizada a Taça dos Productos

O máo tempo, que se fez sentir com maior inclemencia em determinados pontos da cidade, como na Gavea por exemplo, concorreu para que a corrida ante-hontem levada a effeito pelo Jockey-Club tivesse pequena concorrencia, mas não obstante isso, o movimento das apostas foi além da espectativa.

O grande premio Ypiranga que era a principal prova do programma e no qual se apresentou ao starter como favorita a egua Excellencia, foi ganho por Maranguape. O seu piloto, o jockey C. Ferreira, consentiu que Fiel e Quito se destacassem muito do lote, cuja principal posição era occupada por aquelle filho de Meda, a cujas patas corriam os restantes adversarios. Na curva da villa hippica, C. Ferreira começou a solicitar do pensionista do Stud Lundgren, que, attendendo aos appellos do seu piloto, começou a descontar o terreno que o separava dos dois cavallos que corriam na frente para logo no inicio da recta collocar-se na principal posição. No meio dessa recta, devido á carga de Excellencia, a situação tornou-se um pouco difficil para o companheiro de blusa de Tanguary, mas a cem metros da méta conseguiu elle dominar francamente o campo, vindo a ganhar com facilidade daquella egua, que bateu Carmela por pescoço apenas.

AS CARREIRAS

PREMIO SANTOS TITARA

(9ª eleminatoria — Animaes nacionaes de tres annos)

1.600 metros — 8:000$000

GAHYPIÓ, Pernambuco, por Anyquin e Tapitanga, do senhor F. J. Lundgren, 54 kilos, C. Ferreira 1º
Rafale, 52 kilos, J. Salfate . . 2º

Tempo, 103 segundos. Ganho por dois e meio corpos. Poule do vencedor, 13$300. Movimento de apostas, 2:000$000.

Gahypió, que na sua ultima apresentação, ha cerca de dois mezes, no prado do Derby-Club, batera Rafale com inteira facilidade, voltou a derrotal-a, voltou a batel-a, talvez sem a mesma facilidade, mas em todo o caso nitidamente. Foi o primeiro a partir, tendo a potranca se collocado ás suas patas até a setta dos 1.200. Ahi o potro conseguiu se destacar e a filha de Sin Rumbo não mais conseguiu approximar-se delle.

PREMIO VISCONDE DE BARBACENA

(2ª elleminatoria — Animaes europeus de dois annos)

1.400 metros — 8:000$000

ENERVANTE, França, por Ukase e Enclume, do sr. Alfredo da S. Rocha, 51 kilos, R. Araujo 1º
Scaramouche, 53 kilos, W. Lima 2º
Marreco, 53 ks., C. Fernandez 3º
Audaz, 53 kilos, N. Gonzalez o

Não correu At Meidan. Tempo, 90 3|5 segundos. Ganho por um corpo; o terceiro a tres corpos do segundo. Poule da vencedora, réis 131:200; dupla, 87$500. Movimento das apostas, 7:930$000.

Foi muito movimentada a disputa desse classico, cujo desenlace foi favoravel a Enervante, que fazia a sua estréa. Scaramouche foi o primeiro a partir, precedendo aquella filha de Ukase, que trezentos metros adeante cedia passagem a Marreco e era logo a seguir batida por Audaz. Deante da tribuna especial, Audaz, lançando-se por dentro, chegou a estar em segundo, mas logo retrogradou, ao mesmo passo que Enervante atropelava por fóra, para conseguir bater Scaramouche quasi na méta. Marreco, terminou em mão terceiro, a tres corpos.

PREMIO LAW SWIFT

(Animaes nacionaes sem victoria)

1.000 metros — 4:000$000

FLORÃO, 3 annos, S. Paulo, por Vanderbilt e Michelena, do sr. M. Mendes Campos, 55 kilos, G. Greme 1º
Fantasia, 51 kilos, A. Feijó . 2º
Tagalie, 53 kilos, C. Ferreira . 3º
Gavea, 53 kilos, C. Fernandez o
Diplomata, 55 kilos, P. Zabala o
Plymouth, 55 kilos, D. Suarez o
Garota, 55 kilos, T. Baptista . o

Tempo, 60 4|5 segundos. Ganho com esforço por meio corpo; o terceiro a tres corpos do segundo. Poule do vencedor, 14$300; dupla, 39$700. Placé do vencedor, 12$000; do 2º, 39$700. Movimento das apostas, 18:220$000.

Logo depois da partida, Fantasia, que reapparecia após longo repouso, com o qual parece ter lucrado bastante, appareceu na frente do lote, precedendo Gavea e Tagalie. Deante da tribuna especial, a irmã inteira de Coruçá ainda corria destacada na posição inicial, só se deixando alcançar quasi na méta por Florão, que a bateu com esforço por meio corpo. Tagalie, que bateu Gavea por meio pescoço, terminou em terceiro a tres corpos.

PREMIO GOLIATH

(Animaes estrangeiros sem mais de uma victoria este anno)

1.500 metros — 5:000$000

CAROVY, 7 annos, Uruguay, Por Dissolute e Isologo, do sr. O. G. Camara, 53 kilos G. Greme 1º
Dennington, 52 ks., R. Araujo 2º
Bey, 53 kilos, L. Silva . . . 3º
Cadum, 51 kilos, D. Suarez . . o
Trampolim, 52 kilos, J. Salfate o
Aventureiro, 52 kilos, A. Feijó o
Aquidaban, 49 kilos, B. Cruz o

Tempo, 95 segundos. Ganho com esforço por pescoço; o terceiro a dois corpos do segundo. Poule do vencedor, 144$600; dupla, 137$700. Placé do vencedor, 50$300; do 2º, 36$100. Movimento de apostas, réis 24:720$000.

Dennington, pulou na frente, mantendo essa posição até a poucos metros da méta, quando foi batido por Carovy, que na recta final avançou muito. Cadum que acompanhou Dennington durante boa parte do percurso, foi, tambem no final, batido por Bey, um dos ultimos a partir.

PREMIO ST. SYLVESTRE

(Animaes nacionaes)

1.600 metros — 5:000$000

CORINGA, 5 annos, Rio de Janeiro, por Aymoré e Helvetia, do sr. A. R. de Oliveira, 55 kilos, C. Fernandez . . . 1º
Campo Novo, 53 kilos, N. Gonzalez 2º
Fiel, 56 kilos, A. Olmos . . . 3º
Queixada, 54 kilos, J. Salfate o
Mimi Ali, 56 kilos, A. Feijó . o
Boreas, 52 kilos, O. Barroso . o

Não correu Quirato. Tempo, 102 1|5 segundos. Ganho por corpo e meio; o terceiro a tres quartos de corpo do segundo. Poule do vencedor, 28$200; dupla, 37$600. Placé do vencedor, 16$200; do 2º, réis 35$100. Movimento das apostas, 32:750$000.

Coringa foi o primeiro a partir, mas logo retrogradou ao penultimo posto, apparecendo então na vanguarda Queixada, seguida de Boreas e Campo Novo. No meio da recta principal, Coringa começou a atropelar e appareceu de novo em boa situação, para terminar derrotando bem Campo Novo, que na setta dos 2.000 metros havia batido Queixada. Tambem Fiel terminou atropelando com decisão para se classificar terceiro por pouco menos de um corpo.

PREMIO FLANEUR

(Animaes nacionaes sem victoria em prova classica)

1.600 metros — 5:000$000

VALETE, 4 annos, Rio de Janeiro, Ravengar e Babylonia, do sr. A. F. de Oliveira, 49 kilos, R. Araujo 1º
Serio, 56 kilos, P. Zabala . . 2º
Obelisco, 52 kilos, O. Barroso 3º
Lontra, 48 kilos, N. Gonzalez o
Ancora, 52 kilos, T. Baptista o
Quebranto, 52 kilos, J. Salfate. o
Ebano, 53 kilos, D. Suarez . . o

Tempo, 103 2|5 segundos. Ganho por cabeça; o terceiro a dois corpos do segundo. Poule do vencedor, 40$900; dupla, 55$600. Placé do vencedor, 21$200; do 2º, 41$700. Movimento de apostas, 37:270$000.

Alçado o starting-gate, Quebranto logo appareceu na principal posição, precedendo Lontra e Ebano, que entrou na ultima recta occupando a vanguarda. Nos 2.200 metros, porém, Valete o desalojou da principal posição, para ganhar com esforço de Serio. O terceiro, Obelisco, bateu facilmente Lontra, um dos preferidos nas apostas.

PREMIO MY BOY

(Animaes estrangeiros)

1.800 metros — 5:000$000

PATUSCO, 5 annos, Argentina, por Dado e Sparrow, do sr. J. P. da Silva, 55 kilos, T. Baptista 1º
Cambronette, 54 ks., J. Salfate 2º
Milonguero, 56 kilos, C. Fernandez 3º
Maestro, 52 kilos, A. Feijó . o
Dinazarda, 56 kilos, A. Olmos o
Mistinguet, 54 kilos, D. Suarez o

Tempo, 116 4|5 segundos. Ganho por um corpo; o terceiro a tres corpos do segundo. Poule do vencedor, 16$500; dupla, 23$400. Placé do vencedor, 14$100; do 2º, 19$000. Movimento das apostas, 46:780$000.

Tinha esta carreira uma attracção: a estréa de Mistinguet, uma egua por Mojinete, que com o nome de Tiyuca ganhou algumas carreiras em Maroñas. A defensora da blusa do sr. A. Carluccio acompanhou Patusco até a entrada da ultima recta, mas alli, quando o seu piloto começou a solicital-a, entrou a retrogradar até que desappareceu de todo, terminando em ultimo. Patusco ganhou de extremo a extremo, com facilidade, derrotando nitidamente Cambronette, cuja acção foi estorvada por Maestro durante uma boa parte do percurso. Terminada a carreira explicou-se o fracasso da filha de Mojinete: na curva da villa hippica lhe sobreveiu forte hemorrhagia nasal.

PREMIO LIETTE

(Animaes de qualquer paiz)

2.200 metros — 6:000$000

LIBERTADOR, 3 annos, França, por Mahoul e Liberatrice, do sr. L. de Paula Machado, 55 kilos, J. Salfate 1º
Aguapehy, 52 kilos, R. Araujo 2º
Bruce, 54 kilos, A. Feijó . . 3º
Paco, 53 kilos, C. Ferreira . o
Moscou, 53 kilos, D. Suarez . o

Tempo 142 2|5 segundos. Ganho por um corpo; o terceiro a tres quartos de corpo do segundo. Poule do vencedor, 14$500; dupla, réis 19$100. Movimento das apostas, 46:340$000.

Dada a partida, Bruce foi o primeiro a apparecer, mas deante da tribuna dos socios cedeu passagem a Paco, tendo Moscou, por seu turno, substituido aquelle filho de Packoy no segundo posto. Em ultimo e penultimo logares corriam, respectivamente, Libertador e Aguapehy, que na curva da villa hippica se collocou rapidamente em terceiro atrás de Bruce e Paco. Iniciada a recta principal, Bruce desalojou o companheiro de blusa de Libertador. Nesta recta, Aguapehy se collocou atrás do leader para nos 2.200 metros ceder passagem a Libertador que, por qualquer accidente saiu bruscamente de sua linha. Perdeu nisso um pouco de terreno, mas logo o descontou, attingindo a méta com um corpo sobre Aguapehy, que o obrigou a se empregar de todo. Bruce correu bem, entrando a menos de corpo do segundo.

PREMIO YPIRAIGA

(Animaes nacionaes)

2.200 metros — 10:000$

MARANGUAPE, 4 annos, São Paulo, por Sin Rumbo e Meda, do sr. F. J. Lundgren, 56 kilos, C. Ferreira . . . 1º
Excellencia, 54 kilos, P. Zabala 2º
Carmela, 51 kilos, A. Feijó . 3º
Fiel, 52 kilos, T. Baptista . . 4º
Serio, 52 kilos, L. de Souza . o
Quito, 54 kilos, J. Salfate . . o

Não correu Quirato. Tempo, 144 segundos. Ganho por tres corpos; o terceiro a pescoço do segundo. Poule do vencedor, 21$200; dupla, 17$500. Placé do vencedor, 12$900; do 2º, 12$200. Movimento das apostas, 55:370$000.

Dada a partida, logo a seguir Fiel appareceu na frente precedendo Quito. Esses dois cavallos se destacaram muito do resto do lote, que era encabeçado por Maranguape, que na curva da villa hippica foi desalojado por Serio, enquanto Quito batia Fiel, que logo cedeu a segunda collocação a Serio. Na recta principal a situação modificou-se profundamente, com a passagem de Maranguape para a frente e de Excellencia para o segundo logar. Aquelle terminou dominando francamente o terreno com a vantagem de dois corpos sobre Excellencia, que bateu Carmela por differença insignificante.

PREMIO SYBILLA

(Animaes estrangeiros sem victoria este anno, no Jockey-Club

SULTANA, 4 annos, Chulo e Matinata, do sr. Emilio Carrica, 52 kilos, J. Escobar . 1º
Maradjah, 56 kilos, D. Suarez 2º
Milagroso, 49 kilos, R. Araujo 3º
Thorndale, 49 ks., N. Gonzalez o
Triunfo, 56 kilos, C. Ferreira o
Centauro, 53 kilos, W. Costa . o

Tempo, 96 4|5 segundos. Ganho por quatro corpos; o terceiro a dois corpos do segundo. Poule da vencedora, 14$300; dupla, 29$300. Placé da vencedora, 11$500; placé do 2º, 23$100. Movimento das apostas, 43:000$000. Total geral das apostas, 314:380$000. Pista, pesada.

Sultana fez o percurso de extremo a extremo e quando Thorndale, que a acompanhava, esmoreceu no meio da grande recta, apresentou-se Maradjah, que se collocou em segundo a quatro corpos da filha de Chulo. Em terceiro, a dois corpos, classificou-se Milagroso.

A CORRIDA DE HOJE, NO HIPPODROMO DA GAVEA

Na corrida extraordinaria que o Jockey-Club leva hoje a effeito, no hippodromo da Gavea, será uma vez mais realizado o grande premio Taça dos Productos, carreira official de 25:000$000 de premio, dos quaes uma quinta parte se destina ao criador do vencedor, e em 1.600 metros. O seu campo deverá ser formado por Gahypió, que reappareceu ante-hontem derrotando Rafale facilmente, Serrote, Florão, Roca, Rafles, Algo, Culinan, Riga e Rival. O seu recente successo no ultimo grande premio das libras põe a potranca Roca em positiva evidencia entre os seus adversarios. Na referida opportunidade a filha de Domination ganhou em excellente estylo, cobrindo a milha em tempo do qual ainda não conseguiu mesmo se approximar qualquer dos performers em mais destaque nas nossas pistas. E', pois, de suppor que será ella a vencedora do significativo classico de hoje.

Como mais provaveis vencedores indicamos os seguintes concorrentes: Gardenia.

B. d'Or — Milagroso — Jeunesse.
Rhodesia — Bruxa — Werther.
T. Gaudet — Fantasia — Tagalie.
Caravana — Poesia — Maradjah.
Serio — Ancora — Obelisco.
D. Quixote — Paraguaya — Coringa
Roca — Riga — Rival.
Fiddler — Caravana — Menino.

O primeiro parco será realizado, ás 12,40 da tarde.

A CORRIDA DE ANTE-HONTEM NO HIPPODROMO DA MOOCA

S. Paulo, 5 (A. A.) — Com impertinente chuva e regular assistencia realizou-se hoje mais uma corrida patrocinada pelo JockeyClub Paulistano, cujo resultado foi o seguinte:

Pareo Barão de Piracicaba — 1.609 metros — 12:000$ e 2:400$ — Venceu Karatan. Tempo 110 3|5.

Pareo Bandeirante III — 1.609 metros — 3:000$ e 600$000. Venceram: em 1º logar, Avahy; em 2º, Dulcinéa e em 3º, Jaurú. Tempo: 107" 2|5. Poules: simples, 27$400; dupla, 29$600.

Pareo Rose d'Orsay — 1.400 metros — 4:500$000 e 900$000 — Venceram: em 1º logar, Legionario; em 2º, Anchoa e em 3º Rose d'Orsay. Tempo: 90". Poules: simples, 118$200; dupla, 43$100. Pispireta não correu.

Pareo Embaixador — 1.650 metros — 3:000$ e 600$ — Venceram: em 1º logar, Batalha; em 2º, Silex e em 3º Emboaba. Tempo: 108". Poules: simples, 44$800; dupla, 68$. Embaixador e Glorita não correram.

Pareo Panurgo — 1.700 metros — 3:500$ e 700$. Venceram: em 1º logar, Esplendor; em 2º, Esplendida e em 3º Igarassú. Tempo: 111 segundos. Poules: simples, 36$100; dupla, 37$400.

Pareo Prefeitura Municipal — 2.400 metros — 10:000$ e 2:000$ — Venceram: em 1º logar, Boi Tatá; em 2º, Benjoim e em 3º Estylo. Tempo: 157" 4|5. Poules: simples, 17$000; dupla, 19$400.

Pareo Alcantara III — 1.650 metros — 3:000$000 e 600$000 — Venceram: em 1º logar Sonhador; em 2º, Alcantara e em 3º Galarim. Tempo: 109" 2|5. Poules: simples, 66$800. dupla, 55$500.

O movimento geral da casa das apostas attingiu a importancia de 138:126$000. Raia, pesada.

A CORRIDA DE ANTE-HONTEM EM PORTO ALEGRE

Porto Alegre, 5 (A. A.) — A Associação Protectora do Turf fez realizar mais uma corrida da actual temporada cujo resultado foi o seguinte:

1º pareo — 1.100 metros — Venceu em 1º, Arsenico. Tempo: 72" 1|2.

2º pareo — 1.200 metros — Venceram em 1º, Malaquias; em 2º, Aguerrido. Tempo: 78 4|5.

3º pareo — 1.500 metros — Venceram em 1º, Rosina; em 2º, Somnambula. Tempo: 98".

4º pareo — 1.500 metros — Venceram em 1º, Full Hand; em 2º, Alliada. Tempo: 98" 1|5.

5º pareo — 1.500 metros — Venceram em 1º, Picoton; em 2º, Bismarck. Tempo: 97" 4|5.

6º pareo — 1.600 metros — Venceram em 1º, Corumbé; em 2º, Trapaloña. Tempo: 104", 3|6.

7º pareo — 1.600 metros — Venceram em 1º, Andressy; em 2º, Adamastor. Tempo: 104" 2|5.

8º pareo — 1.600 metros — Venceram em 1º, Baylonsh; em 2º, Gran Pachá. Tempo: 102" 3|5.

9º pareo — 1.850 metros — Venceram em 1º, Bismack; em 2º, Myosotis. Tempo: 123" 2|5.

O movimento geral das apostas attingiu á somma de 87:390$000. Raia, bda.

O PROGRAMMA DA CORRIDA DE DOMINGO PROXIMO, NO DERBY-CLUB

Para a corrida de domingo proximo a realizar-se no prado do Itamaraty ficou hontem organizado o seguinte programma:

Premio Seis de Março — 1.250 metros — 3:500$000 — Pequenino 48 kilos, Jutahy 49, Vampiro 50, Cervantes 49, Chineza 51, Castor 51, Hilda 52, Onda 50 e Barbara 50.

Premio Progresso — 1.609 metros — 4:000$000 — Cid 52 kilos, Energica 52, Araboya 54, Carmela 54 e Queixada 54.

Premio Brasil — 1.609 metros — 4:000$000 — Perdiz 52 kilos, Paracatú 49, Verona 55, Coragem 50, Ouvidor 50 e Cigarra 54.

Premio Internacional — 1.750 metros — 4:000$000 — Cambronette 53 kilos, Ramalero 52, Maestro 51, Luiquillas 52 e Matreiro 52.

Premio Itamaraty — 1.609 metros — 4:000$000 — Palmella 53 kilos, Monotono 53, Querol 51, Mac 53, Thorndale 50, Molecula 53, Carovy 50 e Molecote 50.

Premio Velocidade — 1.100 metros — 3:500$000 — Fido 54 kilos, Milagroso 49, Patotero 52, Mocetão 54, Maharadjah 54 e Aquidaban 54.

Premio Dr. Frontin — 1.800 metros — 5:000$000 — Patusco 53 kilos, Bruce 53, Barba Azul 48, La Garçonne 50, Aguapehy 47, Fiddler 52 e Cocquidan 47.

Premio Derby Nacional — 1.100 metros — 3:500$000 — Pimenta do Reino 51 kilos, Fantasia 51, Sans Tache 53, Bonina 51, Caricia 51, Hetaira 51 e Fusil 53.

Grande premio Dezesete de Setembro — 3.109 metros — 20:000$ — Gavarni 52 kilos, Boi Tatá 50, Centauro 52, Dennington 55, Moscou 55, Dinazarda 53, Leblon 55, Embaixador 55 e Mistinguet 53.

A VICTORIA DE BOI TATA', ANTE-HONTEM, EM S. PAULO

O "Jornal do Commercio", de S. Paulo, assim descreve as peripecias do classico Prefeitura Municipal:

"Saida demorada e aproveitavel. Estylo foi o primeiro a apparecer perseguido por Fortunio, Boi Tatá, Benjoin e Dama de Espadas. Na primeira passagem pelos 2.200 metros, Boi Tatá, passa por Fortunio, collocando-se em segundo muito proximo de Estylo. Entrados pela primeira vez na recta final Benjoin, passa por Fortunio collocando-se em terceiro. Na passagem em frente ás archibancadas, a ordem era a seguinte: Estylo, Boi Tatá, Benjoin, Fortunio e Dama de Espadas. Nos 1.000 metros, João Gomes, larga seu pilotado, tendo o filho de Anisette, juntado-se com Estylo, para nos 800 metros dominal-o, assumindo a vanguarda. Pela altura dos 600 metros Benjoin passa por Estylo, vindo em perseguição de Boi Tatá, este não se apercebeu da atropelada final do filho de Estigia, triumphando facilmente por tres corpos. Benjoin foi segundo, deixando em terceiro a quatro corpos Estylo, Fortunio foi quarto e Dama de Espadas ultima longe."

VARIAS NOTICIAS

Com os resultados da corrida de ante-hontem o programma da reunião extraordinaria de hoje soffreu apenas duas modificações: as exclusões de Enervante e Valete dos premios Criação Estrangeira e Vesta, respectivamente.

—:— Os jockeys Alfonso Silva e Manuel Perez, que actuaram nas nossas pistas, já se encontram na capital chilena. O primeiro delles, depois de trabalhar em Palermo varios animaes, só não correndo ali em publico devido á urgencia de chegar ao seu paiz; mas retido em Mendoza por estar impedido o transandino, tomou parte em algumas reuniões do hippodromo dessa cidade, conseguindo ganhar algumas vezes. Ambos appareceram já em publico no hippodromo do Club Hippico, tendo Alfonso Silva tomado parte no pareo em que morreu o jockey Ulbancio Ibarra.

—:— Os entraineurs ganhadores na corrida de ante-hontem foram os seguintes: F. Schneider com Coringa e Valete; Christiano Torres com Maranguape e Gahypió; Eulogio Morgado com Enervante; Gabriel Reis com Florão; J. de Paula Mendes com Patusco; Ernani de Freitas com Libertador e Francisco Barroso com Sultana.

—:— O cavallo Quebranto, inscripto no premio Vesta da corrida de hoje, não será apresentado.

—:— Chegaram hontem da capital paulista e tomarão parte na corrida de hoje os jockeys Daniel Lopez, Andrés Molina, Jordão Gomes e Armando Rosa. Os dois primeiros tomarão parte na Taça dos Productos, montando Roca e Rival, respectivamente.

—:— Do serviço telegraphico da United Press:

Montevidéo, 5 — No segundo pareo das corridas de Maroñas, hoje, em que correram quatro cavallos, o jockey Alcaide, que pilotava o animal La Prenda, caiu e fracturou o craneo. O seu estado é desesperador.

—:— Os jockeys ganhadores na corrida de ante-hontem, em S. Paulo, foram os seguintes: Armando Rosa, com Karatan; Daniel Lopez com Avahy e Legionario, que derrotou Anchôa por quatro corpos, tendo esta batido Rose d'Orsay por dois; Charles Gray com Batalha; K. Popovits com Esplendor, e Jordão Gomes com Boi Tatá e Sonhador, este em virtude da desclassificação de Alcantara, que foi montada por Affonso Avino.

ATHLETISMO

O CAMPEONATO CARIOCA VARIOS RECORDES BATIDOS DOMINGO

Disputando ha varios domingos já, o campeonato carioca de athletismo foi encerrado ante-hontem, depois da realização das ultimas provas.

Do resultado verificado entre os disputantes, resulta o valor dos athletas da cidade. Os clubs obtiveram elevado numero de pontos, para se classificarem, assim:

1º logar — Fluminense, 89 pontos.
2º logar — Flamengo, 54 pontos.
3º logar — America e Brasil, ambos com 7 pontos.
4º logar — São Christovão, 5 pontos.
5º logar — Botafogo, Carioca, Vasco e Villa, todos com 3 pontos.

Nas diversas provas foram varios records: Assim, Jayme Bordallo, em salto com vara, pulou 3 metros e 47; e Salvador Batalha, e Virgilio Daltro ultrapassaram o tempo dos 800 e 5.000 metros.

O resultado geral foi este:

PRELIMINARES DE 800 METROS

1ª Preliminar — Em 1º logar, Jair de Albuquerque, do Brasil; em 2º, João Bueno, do Fluminense;

A Casa Salgado Zenha

Recebeu os ultimos modelos em chapéos, vestidos e sombrinhas para verão, tecidos diversos e muitas outras novidades proprias para a estação.

90 — OUVIDOR — 92

(1965)

em 3º logar, Celencino Lisboa, do America. Tempo 2,10.

2ª Preliminar — Em 1º logar, Cedric Hands, do Fluminense; em 2º, Aristides da Hora, do Brasil; em 3º, Euclydes Portocarrero, do Flamengo. Tempo 2, 16" 2|5.

3ª Preliminar — Em 1º logar, Carlos Hortala, do Flamengo; em 2º, Eurico de Barros, do Brasil; em 3º Camillo Briard, do Fluminense. Tempo 2,14"..

Semi-finaes da corrida de 200 metros:

1º Semi-final — Em 1º logar, Roberto Macco, do Fluminense; em 2º, Henrique Piepe, do Flamengo. Tempo 24".

2ª Semi-final — Em 1º logar, Hans Kindler, do Fluminense; em 2º Iberê Silva Reis, do Brasil. Tempo 24".

3ª Semi-final — Em 1º logar, Ulysses Malagutti, do Flamengo; em 2º, Jorge B. Sardinha.

SALTO COM VARA

Venceu em 1º logar Jayme Bordallo, do Fluminense, que, saltando a 3 metros e 47, bateu o record brasileiro; em 2º, Adolpho Woebken, do Flamengo, altura 3m,40; em 3º, Gustavo de Medeiros, do America; altura 3m,35.

FINAL DA CORRIDA DE 800 METROS

Em 1º logar, Salvador Batalha, do Fluminense; em 2º, Cedric Hands, do Fluminense; em 3º, Julio Rollim de Moura. Tempo 2,5", record carioca.

FINAL DA CORRIDA DE 200 METROS

Em 1º logar, Hans Kindler, do Fluminense; Henrique Piepe, do Flamengo; em 3º, Ulyses Malagutti, do Flamengo. Tempo 23" 3|5.

LANÇAMENTO DO DARDO

Em 1º logar, Arthur Repsold, do Fluminense, distancia 48 metros e 52; em 2º, Pedro Araujo, do Botafogo, distancia 47m,64; em 3º, Carlos Woebken, do Flamengo, distancia 46 metros e 7.

400 METROS BARREIRAS

Em 1º logar, venceu Carlos Reis, do Flamengo; em 2º, José Augusto, do Flamengo; em 3º, Alfredo Brandão, do Fluminense. Tempo 59" 3|5.

SALTO EM DISTANCIA

Venceu Carlos Woebken, pulando 6 metros e 325 de distancia; em 2º, Evencio Costa, do Villa; distancia, 6m120; em 3º Floriano Magalhães, do Carioca; distancia, 6m, 15.

CORRIDA DE 5.000 METROS

Em 1º logar, Virgilo Daltro, do Fluminense; em 2º, Julio Rollim de Moura, do Fluminense; em 3º, Edgard Daltro Barreto, do Brasil. Tempo, 16' 59' 3|5, record carioca.

RELAY-RACE DE 1.600 METROS (4 x 100)

Foi vencedor em 1º logar a turma do Fluminense, composta dos corredores: Hans Kindler, Lourenço Pereira da Cunha, Roberto Macco e Cedric Hands.

As turmas do Flamengo e do America classificaram-se respectivamente, em 2º e 3º logares.

PETÉCA

PIEDADE x CANTO DO RIO

Em match amistoso escontrou-se hontem, na praia de Icarahy, as equipes dos clubs acima.

O Piedade fez-se representar pelos seguintes teams:

Primeiro team — Nônô, Allemão, Carvalhaes, Manoel e Bolinha.

Segundo team — Annibal, José, Jacy, Brigida e Novaes.

Terceiro team — Nônô II, Djalma, Americo, Olavo e Hamilton.

Reserva — Todos os jogadores não escalados.

REMO

AS REGATAS INTIMAS DO NATAÇÃO E REGATAS

Na enseada de Botafogo, como estava annunciado, realizaram-se domingo as regatas intimas do C. Natação e Regatas. Bem poucas vezes um club consegue em suas festas de socios tanto exito. Todos os pareos foram disputados com enthusiasmo, a classificação final foi esta:

1º pareo — Yoles frenches a 2 — Novissimos: Vencedores: "Clotilde" — P. Roberto, José da Silva, V. Adaucto Freire e P. Jorge Cunha. Tempo, 4'20. Em segundo chegou "Judex", com oito minutos de differença.

2º pareo — Canôas a 4 — Juniors — Venceu a canôa "Arethusa", com a seguinte guarnição: P. Carlos Costa, V. Carlos M. Bittencourt, S. V. Manuel, O. Ribeiro, SP Julio Cardador e P. Roberto José da Silva — Tempo, 3.59 2|5.

3º pareo — Yoles a 2 — Veteranos — Vencedor: "Poranga", em substituição a "Clotilde", remada por: P. Carlos Costa, V. Orlando Bragança Duarte e P. Carmindo Bragança Duarte. Tempo 4.05. O segundo logar coube a "Judex".

4º pareo — Yoles a 2 — Juniors — Vencedora: "Nautilus". P. Justino A. Faria, V. Augusto Pinto Corrêa e P. Joaquim Dias. Tempo: 3.58.

5º pareo — Canôas a 4 — Estreantes — Vencedor: "Arethusa". P. João Baptista Fortes, V. Victor Faria, SV Ignacio Costa, SP. Antonio Souza Nunes e P. Manuel Lacerda Barbosa. Tempo: 3.55.

6º pareo — Canôes — Juniors — Vencedores: "Itá", remada por Satyro Ribeiro. Tempo, 4 minutos. Em segundo "Diu" tripulado por Alvaro de Mello Barreto. Tempo: 4'06.

7º pareo — Canôas a 4 — Novissimos — Venceu este pareo a canôa "Enedina", com a seguinte guarnição: P. José Fernandes Mariz; V. Fausto Pompeu, SV. Frederico Schithausen, SP. Augusto Ramos de Souza e P. José Moutinho.

8º pareo — Liga de Sports da Marinha — Escaleres a 12 remos — Praças: estreantes e novissimos — Vencedor o escaler do "Minas Geraes", em 4.05. Em segundo chegou o do "São Paulo".

9º pareo — Canôes — 2ª classe — Vencedores: 1º logar, "Itá" remado por Satyro Ribeiro em 4.12. Em segundo chegou Orlando Bragança Duarte, no canôe "Veneza".

10º pareo — Yole gigg a 4 — Juniors — Vencedor: "Marilia". P. João Baptista Fortes Filho, V. Augusto Pinto Corrêa SV. Erico Barreto, SP. Manuel de Almeida e Silva, P. Joaquim Dias. Tempo 3.35.

11º pareo — Canôas a 2 — Novissimos — Vencedores: "Nylsa" em primeiro e "Neusa", em segundo. Guarnição vencedora: P. Carlos Costa, V. Augusto Ramos de Souza e P. Alvaro de Campos Barreto. Tempo: 4.16.

12º pareo — Yoles giggs a 2 — Juniors — Vencedor: "Marambaia" — P. João Baptista Fortes V. Manuel de Almeida e Silva e P. Erico Barreto.

13º pareo — Yoles a 8 — Novissimos — Vencedor: "Stella Solitaria", com a seguinte guarnição: P. José Fernandes Mariz, V. Fausto Pompeu, SV. Frederico Schmitausen CV. Aurelio Perez Domingues, 1ºC. Belmiro Nunes Dias, 2ºC. José Belmiro Dias, CP. José Souza Mesquita, SP. João Fernandes, P. José Moutinho. Em segundo chegou "Atlantico". Todos os pareos foram disputados na distancia de 1.000 metros..

CLUB REGATAS BOQUEIRÃO DO PASSEIO

A commissão de "Campanha Pró Edificio" communica que se encerra hoje a entrega de cartões dos subscriptores, devendo os retardatarios dirigirem-se á secretaria até ás 20 horas.

O conselho deliberativo procurando incentivar os trabalhos da commissão resolveu em sua ultima reunião:

a — Suspender joia de admissão durante todo o mez corrente;

b) — Amnistiar os socios em atrazo de mensalidades até 31 de julho ultimo;

c) — Conceder o titulo de socio remido a todo aquelle que subscrever um conto de réis pagos dentro dum anno.

O "GRUPO TREM DE LUXO", DO BOQUEIRÃO REALIZA HOJE UMA EXCURSÃO

A secretaria desse grupo solicita o comparecimento dos escalados ás 5 1|2 horas na garage do Club Boqueirão, afim de seguirem no Yole a 8 remos "Colombo" para a ponta do Galeão, com escalas na praia da Ponta do Cajú onde será offerecido café e biscoutos pelo socio sr. Luiz Costa (Xúxú).

Mercadorias apprehendidas nos "ex-allemães" internados em portos da União

O ministro da Fazenda resolveu fossem remettidos á inspectoria da Alfandega desta Capital, listas de mercadorias pertencentes a subditos britannicos, apprehendidas pelo governo brasileiro, a bordo de navios ex-allemães, internados em portos da União, no intuito de que as mesmas possam servir na elaboração do relatorio de que aquella inspectoria foi incumbida de apresentar.

Um caso de xiphopagia no Rio Grande

Porto Alegre, 5 (A. A.). — Em Santiago do Bojuçirão a esposa de Estacio Presteu deu á luz a dois xiphopagos do sexo masculino fallecendo ambos no dia 31 de agosto ultimo, depois de 6 dias de vida.

As duas creanças achavam-se ligadas pelas caixas thoraxicas, conservando-se sempre abraçadas com as pernas entrelaçadas.

Um despacho do ministro da Fazenda

No requerimento de Hime & C. reclamando sobre o pagamento de direitos de 5.000 barris de cimento em pó, o ministro da Fazenda proferiu o seguinte despacho:

"Provem que o vapor escalou em algum porto brasileiro antes de 1 de abril ultimo."

O povo do Ceará depreda varios bondes

Fortaleza, 5 (Do correspondente) — Após o jogo realizado no campo Alagadiço, quando regressavam os bondes repletos, até nos pingentes, um dos passageiros recusou-se a pagar passagem de 200 réis, allegando que o bonde era de 2ª classe e não de 1ª; como pretendia o conductor. Dois policiaes presentes não interviram e os empregados da Ligth adoptaram o alvitre de parar o bonde que, sendo o que seguia na frente, obstruiu a linha, interrompendo o trafego. Os passageiros amotinaram-se e depredaram os bondes, destruindo lampadas, cortinas, annuncios, tudo mais que puderam.

Mercadorias nacionaes com rotulos em lingua estrangeira

O director da Recebedoria, em resposta á consulta de A. Ginesta, declarou que deve ser observado o art. 74 do decreto numero 14.648, de 26 de janeiro de dos impostos de consumo prohibe assignalar, vender ou expor á venda de mercadorias nacionaes com rotulos escriptos no todo ou em parte em lingua estrangeira, salvo se taes rotulos contiverem em portuguez e em titulos maiores em logar bem visivel, dizeres declarando á marca devidamente registrada na Junta Commercial ou o nome do fabricante ou da empreza fabril registrada na estação arrecadadora competente e a situação da fabrica, podendo ou não addicionar a expressão "Industria Brasileira."

Só nos tecidos e nos artefactos é que a expressão "Industria Brasileira" em caracteres bem visiveis, de dimensão, pelos menos de om,01 de comprimento, poderá substituir as exigencias alludidas.

A variola no Ceará

Fortaleza, 5 (Do correspondente) — Continuam-se registrando casos de variola. O povo não confia na vacina da Prophylaxia, procurando todos o dr. Rodolpho Theophilo que, não obstante a sua avançada edade de 72 annos está vaccinando sózinho mais de 300 pessoas por dia.

Para construcção de uma base naval em Santos

O ministro da Fazenda declarou ao secretario da Fazenda do Thesouro do Estado de São Paulo, em relação ao pedido de providencias afim de, pelos representantes da União, ser recebida a escriptura de doação que o Estado de São Paulo faz á mesma, de uma faixa de terra sita em Santos, no logar denominado "Conceiçãozinho" e destinada á construcção da base naval, que o ministerio a seu cargo aguarda a restituição do processo que foi devolvido ao Ministerio da Marinha para satisfação de exigencias technicas.

Foi negada isenção de imposto

De accordo com o parecer da Directoria da Receita o ministro da Fazenda indeferiu, por falta de disposição legal que o autorise a fazer tal concessão, o requerimento em que a Associação das Senhoras de Caridade da Bahia pedia isenção do imposto de consumo para os objectos fabricados pelo orphanato da Providencia, Instituto Joanna Angelica e Atelier São José, institutos de caridade que funccionam sob a direcção daquella associação.

Absolvição de um soldado

O conselho de justiça que funcciona na 2ª auditoria do Exercito absolveu hontem, sob o fundamento de nullidade de praça, o soldado do 15º regimento de cavallaria Manoel Eufalio Ribeiro, que respondia pelo crime de deserção.

Funccionaram no feito o auditor, dr. Mario Berredo Leal, o promotor, dr. Campos da Paz e o escrivão Cerqueira Lima.

Telas & Palcos

Télas

PROGRAMMAS DO DIA

CAPITOLIO — Se já se podia considerá-o um dos mais estimados "astros" da tela, entre os da moderna constellação, viu agora Richard Dix a sua consagração não só ratificada, em toda linha, mas ainda immensamente dilatada!

"Alma Cabocla", o drama de grande espectaculo que a Paramount hontem começou a exhibir no Capitolio, veiu tornar o nome do festejado artista, um dos mais estimados e admirados no Brasil!

Nesse trabalho gigantesco, collaboraram nada menos de dez mil indios Navajos. São homens rusticos, que trabalham infatigavelmente sem nunca se queixarem... Nunca indagaram do director o que horas se parava para almoço, nunca impugnaram uma só das suas ordens. Se lhes tocava participarem em alguma proeza arriscada, faziam-no sem que sequer se lhes alterasse a expressão do rosto, ante o perigo. A seu respeito, assim se referiu Lois Wilson, a graciosa protagonista de "Alma Cabocla":

— Tinham-se affirmado que os indios são merecedores de pouca confiança e que é seu vezo lançarem mão de qualquer objecto de seu agrado. Pois bem: o sr. George Crook, que teve a seu cargo todo o material durante a producção de "Alma Cabocla", declarou-me que todo o material perdido nesse trabalho, não excedeu de cinco dollars... E depois de traçar um justo elogio aos indios, assim conclue Lois Wilson:

— Posso eu seguir os ensinamentos que os pelle-vermelhas me deram durante o tempo que convivi com elles, e isso me ajudará pouco, no meu trato de todos os dias, com os brancos...

"Alma Cabocla", é um drama historico, de paixões, de muita emoção, espectaculoso, de montagem sumptuosa, que a Paramount hoje repete, no Capitolio, em espectaculos de gala, commemorativos da data da Independencia. Tratando-se do programma mais adaptado á data festiva de hoje, o Capitolio ha de encher-se, o que se repetirá durante todo o tempo que a obra consagradora de Richard Dix se conservar em cartaz!

—x—

CENTRAL — O cine-theatro Central offerece hoje um soberbo programma novo, e uma grandiosa matinée infantil dedicada aos seus pequenos habitués.

Na tela, exhibe-se o estupendo film "Romance a Galope", uma magnifica producção distribuida pelo Diamond Programma, com Reed Howes e Virginia Browne. No palco, a hilariante revista "De Paris a Hungria", pela troupe de variedades Plus Ultra, em que o notavel primeiro actor comico Pablo Palos (Palitos), fará rir a valer durante uma hora. E ainda mais, a troupe Pereira, acrobatas e saltadores; Fred Dick And Landon, notaveis excentricos; Lydia Rossi, Clara Sinclair, Aga & Mira, Estrella Azucena, Los Turiza, Miss Droclyn, Les Bel Argay, etc.

Durante a matinée infantil será distribuido a todas as creanças o famoso chocolate Lactosa, da fabrica Pão de Assucar.

—x—

GLORIA — Hoje e amanhã — dois dias apenas restam aos que não foram ao Gloria ver o trabalho de Douglas Fairbanks, em "A Marca do Zorro". E aconselhamos que não percam esta opportunidade, por duas razões. A primeira porque o film é um prodigio, um portento! Ver Douglas Fairbans, no papel desse Zorro, o homem mysterioso que surgia sempre onde era preciso amparar um fraco contra um forte, castigar o desmando de um oppressor. E, dotado de uma agilidade prodigiosa, cheio de astucia e de coragem elle enfrenta o inimigo sem pavor, e sabe escapar-lhes nos ataques quando pelo numero esse inimigo não póde ser vencido. Ha situações esplendidas, que tem feito vibrar a platéa do cinema Gloria!

Cumpre notar que nesse film da United Artists ha ainda outros artistas de valor, como Marguerite de La Motte, que faz o papel de heroina, e mais Robert Mc Krim no papel de vilão, no que aliás é bem secundado, por Noah Beery fazendo um sargentão imponente, ferrabraz e valente mas sempre vencido pelo Zorro!

A segunda razão pela qual aconselhamos a todos que venham ver este film é que elle terá a sua continuação, isto é, dentro em breve a United Artists nos dará, no mesmo cinema Gloria, um outro trabalho de Douglas Fairbanks intitulado "Don Q." (O Filho do Zorro), com uma nova série de aventuras estupendas. Venham portanto, e ao mesmo tempo aproveitem tambem par ver os bailados e corpos esculpturaes das duas bailarinas — as Montesinhas, que têm feito o encanto do Gloria.

—x—

IDEAL — "O Falcão Negro", que é o titulo de uma bellissima pellicula da Metro Goldwyn, tem como protagonista o extraordinario Lon Chaney.

Este film, verdadeira obra de arte, onde vemos scenas altamente dramaticas e emocionantes e constieu o principal attractivo do programma do Ideal.

Mas Busch e Owenn Moore são os coadjuvantes do celebre "astro", a estrella sinistra do cinema...

"Nas Tramas de um Enredo", da Universal, é um film de oeste, onde ha passagens interessantes, habilmente desempenhadas por Art Acord, que, não ha muitos annos, esteve alguns dias entre nós.

Este valioso programma surgirá no cartaz até quinta-feira proxima.

—x—

IRIS — A querida casa de espectaculos da rua da Carioca, o cinema Iris, offerece, aos seus habitués, até domingo proximo um programma, que deve ser visto e devidamente apreciado. "Seis Semanas de Vida" é uma deliciosissima pellicula da Fox Film, cujos interpretes são Earl Foxe, a "vampirazinha" Margaret Levingston e o popular Farrell Mac Donald.

O Diamond Programma contribue com outra producção de successo, para completar o exito do programma.

"Romance a Galope", é o seu titulo e o são seus interpretes principaes: Rod Howes e a linda Virginia Brown Faire.

—x—

IMPERIO — E' infallivel: aos 30 annos, todo o rapaz está saturado da existencia atribulada e aventureira de solteiro. Cogita, então, na possibilidade de um matrimonio — de preferencia "rendoso", no sentido justo da palavra.

Procura e encontra uma mulherzinha faceira, joven, elegante, filha de um commendador que tem os "tubos"... Casa. Realizou o seu maximo ideal, nos ultimos annos! Esquece os amigos, e principalmente os amigos do outro sexo, deixa de frequentar o club, não vae mais ao Assyrio...

...E a lua de mel é deliciosa! O rapaz jura que nunca mais voltará ao tempo antigo. De então em deante, será todo, de corpo — corpo e alma! da creaturinha que lhe proporcionou aquelle céo venturoso...

Vae-se, porém, o primeiro mez de casado. O segundo. O terceiro... E outros decorrem, como no soneto de Raymundo. Já passou meio anno... Festejou-se o primeiro anniversario de matrimonio, e...

...E é então que o incorrigivel bohemio começa a suspirar, entediado, na quietude do lar! Oh, como eram divertidas aquellas noitadas! E os amigos de outrora, onde andarão? E... os amigos do outro sexo, tambem?!

Uma noite — é quasi sempre uma noite! — experimenta voltar ao club. Lá encontra os conhecimentos de solteiro, o mesmo "jazz", o mesmo borborinho... Toma o gosto, outra vez e... é então que a esposa tem de tratar da sua vingança, porque o ultraje é infallivel! Mas vingar-se, de que maneira? A época é da astucia, não do sangue! Ahi está onde Claire Windsor com o auxilio precioso de Conrad Nagel, póde aconselhar as interessadas! Vendo a "Vingança de Esposa", ora em cartaz no Imperio, em franco exito, aliás!

—x—

ODEON — Uma mansão de ricos em Lon Island — um rapaz estroina — um chauffeur levado da breca — a travessia em um hiate de recreio — Paris — Montmartre — um cabaret em polvorosa — a fuga em um auto — ella — idyllio e amor — a intriga de uma tia e a vontade de um pae — as apparencias que enganam — o desespero — a guerra — voluntarios — proezas de um chauffeur — o hospital de sangue — bombas de aeroplanos — dor, heroismo, abenegação — paz e felicidade.

Eis em resumo o que é "O Novo Mandamento", o film lindo, lindissimo, que a First National produziu e o programma Serrador exhibindo no Odeon. Um romance em que as emoções surgem a cada momento, a par de bellezas, quer do enredo, como da montagem do film, como da natureza e ainda do interpretação. Para que melhor se comprehenda todo o valor deste film, ahi temos Ben Lyon, o joven de quem todos gostam, no papel desse estroina que faz as loucuras, que commette actos de heroismo; a linda Blanche Swett é a heroina, filha de Montmartre, tão bella quanto era para apagar do meio em que vivia; George Cooper é o chauffeur, amigo inseparavel do heroe, e heroe tambem elle de mil façanhas impagaveis. E ainda temos Pedro de Cordoba, Holbrook Blin e outros artistas de pulso, dando mais vigor a este film adoravel, que tem sido, para o Odeon, mais um motivo de successo.

E' bom falar que o successo do Odeon tem sido tambem devido á peça que sua companhia de comedias está representando. "O Tataravô", tem o desempenho confiado á Belmira de Almeida, Manoel Durães, Luzia Marina, Julia Michael e Luiz Barreira. Tem feito rir, mas rir a valer todos quantos têm ido ao Odeon. A direcção da companhia, bem como os scenarios estão a cargo de Luiz de Barros.

—x—

PARISIENSE — Não é das mais faceis a arte de fazer rir, se no theatro, em que ha o recurso da phrase, de espirito, do "calembourg", do jogo de palavras, são difficeis os bons comicos, imagine-se o que será no cinema em que toda a graça resulta das situações, em que todo o chiste do actor tem que ser conseguido á custa de expressão physionomica, gestos e attitudes. Por isso o apparecimento de Syd Chaplin nos "studios" de Hollywood foi marcado com pedra branca nos annaes da cinematographia; o facto de ser elle irmão do victorioso Carlito serviu apenas como thema das primeiras reclames. Para os emprezarios os titulos de familia não têm lá grande importancia; o talento artistico é que faz os parentescos na familia da scena falada ou muda. Mas Syd Chaplin impoz-se desde o começo, na "Madrinha de Charley", como artista de alto merito; os louros conquistados tornaram-se ainda mais viventes no "O Homem de Tibury", e, afinal, — "Mas Que Enfermeira", consagrou-o astro de primeira grandeza nos céos da sombra animada.

Os frequentadores do Parisiense tem-se deliciado com as diabruras de Syd. Não percam os leitores uma hora de riso franco e satisfeito. No mesmo programma exhibe-se um interessante numero do "Brasil Actualidades".

—x—

PARIS — "Os Sete Peccadores" é o titulo de uma lindissima historia filmada pela Warner Bros, que ora se acha em exhibição no cinema Paris. São seus protagonistas Marie Prevost, a insinuante artistazinha que todos admiramos e Olive Brook, o esplendido galã de tantos outros bons films. "Os Sete Peccadores" constitue o "clou" do programma do Paris, pelos seus inumeros requisitos, e, certo, agradará sem reservas a todos os frequentadores da elegante "boite" da praça Tiradentes. Completa o programma o film "Como Nasce o Amor", com Clara Bow e Stuart Holmes, dois nomes que garantem a excellencia de qualquer producção.

—x—

RIALTO — A revista "Preto e Branco" que a empresa Jayme Silva e De Chocolat teve a feliz idéa de pôr em scena no Rialto, vae fazer uma brilhante carreira, por isso que é uma das mais espirituosas e deslumbrantes revistas que entre nós se tem representado. Vão ao Rialto assisti-la uma vez se resistem a voltam novamente.

—x—

S. JOSÉ — Continua a figurar no cartaz do querido theatro S. José, da empreza Paschoal Segreto, o monumental film de Sessue Hayakawa, "A Batalha", cujo exito extraordinario é plenamente justificado pelo alto valor da producção franceza, sem duvida a mais perfeita. A par desse colosso, os frequentadores se têm deliciado com os numeros de palco, pois os artistas da South American Tour são inegualaveis nos numeros de acrobacia, magica maravilhosa e muitas outras interessantes variedades. Para quinta-feira proxima teremos mudança de programma, pois será projectada na tela uma pellicula inedita de palpitante interesse. "O Homem de Ferro", é uma producção nova da Chadwick que tem para valorizal-a, além do nome dos artistas que a representam, que são Lionel Barrymore e Mildred Harris, um assumpto que prende e arrebata. E' a historia de um homem que, tendo começado a vida como simples operario, chega ás culminancias da fortuna a ponto de dominar o commercio da Wall Street. As suas fabricas e usinas occupavam vasta zona e o dinheiro corria em torrentes. Esse homem, porém, não era feliz. Via-se no seu olhar o amargor de uma existencia sem fito, no meio daquellas riquezas, entre festas e risos. E' que elle amava uma mulher que, na incerteza de escolher entre elle e um principe suspeito, acabara por se deixar levar pelos conselhos dos outros e o casamento é annunciado no baile. Depois, por despeito, elle pede em casamento a filha de um seu amigo, por quem aliás nunca sentira amor. Muitas e muitas coisas interessantes têm logar. A historia do "Homem de Ferro" tem grande semelhança com os grandes acontecimentos sociaes dos nossos dias e terá a sua primeira exhibição na proxima quinta-feira. E' um film dos que só sabe dar o programma Matarazzo.

Nos bairros

AMERICA — Em matinée e á noite, é verdadeiramente encantador o programma de hoje no cine-theatro America. Compõe-no os seguintes films — "Crime Sublime", sete partes da Paramount, com a querida estrella Bebe Daniels; "O Estigma", um dos mais notaveis trabalhos de Percy Marmont. Na matinée haverá distribuição de mimos ás creanças.

—x—

AVENIDA — Eis o programma que hoje, em matinée e nas sessões da noite apresenta o luxuoso cinema Avenida: "Esposas dos Nossos Dais", bellissimo film da Diamond Programma, com Grace Darmond; "A Honra Acima de Tudo", da Fox com John Gilbert.

—x—

AMERICANO — Matinée com a querida Norma Shearer, ao lado, de Lew Cody em o magnifico drama "O Preço de um Beijo", grandioso film da Metro Goldwyn. E mais Harold Lloyd numa de suas graciosas comedias em "O Predilecto da Avózinha", cinco actos grandiosos de riso constante.

—x—

HADDOCK LOBO — Ailleen Pringle e Edmund Low em "Almas Opostas", admiravel film da Metro Goldwyn, e mais o formidavel film em oito actos com Helene Chadwick e Huntly Gordon, grandioso film da Warner Bros, e mais um engraçadissima comedia em dois actos.

—x—

BRASIL — Matinée com o formidavel film de Priscilla Dean e John Bowrs em "Uma Pequena Perigosa", oito magnificos actos da First National e mais o sentimental film de Rin-Tin-Tin "Os Cães são Eguaes aos Homens", o melhor trabalho do genial cão.

—x—

TIJUCA — Matinée: um programma variado e attrahente: um drama de salão, um drama de Far-West e mais uma engraçadissima comedia em quatro partes "O Amante Desconhecido", com Franck Mayo, Elisee Ferguson e Mildred Harrys, e mais Buffalo Bill Junior o intrepido cow-boy em "Rapido como um Relampago", grandioso film de aventuras sensacionaes. E mais Harold Lloyd em "O Marinheiro d'Agua Doce", quatro partes de gargalhadas constantes.

VARIAS NOTAS

"NO CENTRAL TE ESPERO..." — E' este o titulo da segunda revuette que a troupe de variedades Plus Ultra apresentará na proxima quinta-feira, em première no cine-theatro Central.

No já famoso actor comico Pablo Palos (Palitos), coube opapel do negro Dominguito, em que elle fará a platéa dar boas gargalhadas. "No Central te Espero" ha de tudo o que póde agradar: optima musica, bailes os mais modernos, canto, e lindos scenarios. A julgar pela revuette "De Paris a Hungria", que é retirada do cartaz em pleno successo, "No Central te Espero..." promette um exito ainda maior. "No Central te Espero...", pois, caro leitor, na proxima quinta-feira.

—x—

O CENTRAL EXHIBE AMANHÃ UMA GRANDE SUPER-PRODUCÇÃO — O cine-theatro Central vae exhibir amanhã uma formidavel super-producção da Associate Producers, distribuida pelo Excelsior Programma e que se intitula "Milagres da Vida". Tres dos mais famosos astro eda tela, são os principaes interpretes deste drama e o enredo do drama é uma maravilhosa licção de moral, que interessa a todos.

—x—

O CONCURSO DE BELLEZA FEMININA DO CIRCUITO NACIONAL DOS EXHIBIDORES — O concurso de belleza feminina organizado em boa hora pelo já victorioso Circuito Nacional dos Exhibidores, está despertando grande interesse, podendo antever-se admiraveis e sensacionaes resultados. Quasi todos os cinemas iniciaram esse concurso, caindo todos os dias nas caixas de bilheteria centenas de votos. Uma verdadeira emulação se tem estabelecido entre os frequentadores dos differentes cinemas, devendo de contar-se por milhares, dentro em breve, o numero de votos alcançados. A votação será dentro em breve dada a publico.

Os exhibidores offerecem ás distinctas frequentadoras premiadas um valioso brinde.

—x—

"HORIZONTE SOMBRIO", NO CINEMA GLORIA — Estão por dias a exhibição do grande film "Horizonte Sombrio", da United Artists a celebre e querida marca americana, que, desde que aqui surgiu, só tem apresentado obras de real valor.

Griffith, que tem o nome do maior director da cinelandia, foi o "metteur en scene" desta pellicula luxuosa, de enredo suave e bello. O leitor, que aprecia as verdadeiras obras de arte, não poderia achar em um film, elenco tão extraordinario como o que este novo trabalho offerece. Lillian Gish, querida por todos os frequentadores do cinema, é a principal interprete, sendo secundada, brilhantemente por um "cast" todo de estrellas, como Richard Barthelmess, Lowell Sherman, Sur Mac Intosh, Mary Hay, Creighton Hale.

A producção, que a United Artists vae exhibir, na proxima quinta-feira, dia 9, tem scenas altamente dramaticas, em que se vê o pulso do director.

—x—

QUATRO ARTISTAS QUERIDOS, QUAES SÃO? — Muitos são os artistas queridos de todos nós, mas raramente vemos juntos em um mesmo film. Pois o que pretendemos apresentar aqui são quatro artistas queridos, todos de fama, todos queridos, e todos trabalhando em um mesmo film. Tal se dá com Lewis Stone, Alma Rubens, Raymond Griffith e Percy Marmont, que formam um quartteto esplendido no film "Amor a Credito". E' um trabalho da First National, que o Odeon vae começar a editar na proxima sexta-feira.

—x—

AS CLASSIFICAÇÕES AMERICANAS E A PRODUCÇÃO DA UFA DE BERLIM — Nas ultimas estatisticas e classificações americanas, de producção cinematographica feitas pelo grande orgão cinematographico de Nova York "Notion Pictures Teday", extraimos a seguintes classificação das fitas americanas e européas (apenas uma teve a honra de ser classificada), sobre os programmas da saison cinematographico que terminou em 1 de agosto p. p.

1º — "A Grande Parada", producção da Metro Goldwyn;

2º — "Varieté", producção da UFA de Berlim (unica européa classificada na America do Norte);

3º — "Os Barqueiros do Wolga", producção da Producers Dist. Corp.;

4º — "A Viuva Alegre", producção da Metro Goldwyn;

5º — "Ben Hur", producção da Metro Goldwyn;

6º — "Fantasma da Opera", producção da Universal;

7º — "O Pirata Negro", producção da United Artists;

8º — "Kiki", producção da First National;

9º — "O Anjo Negro", producção da First National;

10º — "Stella Dallas", producção da United Artists.

Como é facil verificar pelo quadro acima, apenas uma producção européa conseguiu classificação nos Estados Unidos e esta foi uma da grande fabrica allemão UFA de Berlim e que foi classificada em segundo logar apesar das formidaveis producções dos monumentaes ateliers americanos.

"Varieté" conseguiu assim de facto, demonstrar o quanto é capaz um atelier de Berlim, quanto ao luxo, scenographia, precisão de detalhes, photographia, arte, desempenho natural e tudo o mais necessario para a naturalidade das encenações cinematographicas.

Outrosim para positivar a superioridade do grande film allemão, basta cotejar a sua classificação ou da cotação dada ao "Fantasma da Opera", o film classificado no Rio de Janeiro, como a melhor producção aqui já exhibida e que lá, na terra dos grandes impossiveis ficou classificado dois pontos abaixo da formidavel producção da UFA de Berlim.

Podemos ainda adeantar aos nossos leitores, que os representantes da UFA de Berlim no Rio de Janeiro, farão passar, pelos seus concessionarios de exhibição, a firma Ponce, Ponte & C., em o novo palacio cinematographico Rialto todas as super-producções allemãs, logo que as mesmas sejam lançadas, não se furtando ás despezas, deixando de passar films ainda desconhecidos no Brasil, como é facil verificar, na relação acima, e que são producções de grande montagem americana dos annos de 1924, 1925 e do corrente anno.

—x—

UMA NOVA ESCOLA DA UFA DE BERLIM — Depois de muito meditar e organizar a directoria da UFA de Berlim, acaba de fundar uma escola para seu pessoal correspondente aos seus theatros. Tudo começou por um pequeno annuncio no qual eram pedidos 25 rapazes, de boa apparencia, educação modesta, mas moderna, e que eram pedidos para designadores de logares vagos, durante a exhibição de um film em qualquer das suas casas d espectaculos.

A este pequeno annuncio se apresentaram nada menos de 2.364 candidatos. De todas foram escolhidos 31 e entre estes dev'am ser escolhidos os 25 necessarios. Uma vez escolhidos os 25 necessarios, estes foram convidados a presença do director Schalesinger da UFA e ahi começou a primeira licção dada pessoalmente por elle. Foram dadas explicações geraes sobre cinematographia producção, classificação de artistas, disposições geraes de theatro, emfim tudo quanto diz respeito a um bem montado cinematographo.

Estes 25 novatos deverão ser encaminhados agora por este processo afim de que, em caso de necessidade estejam aptos a qualquer hora de assumir a direcção de qualquer das casas d espectaculos da grande empresa e mesmo os de chefe, no caso de ausencia dos mesmos por molestia ou necessidade de viagem.

Quando, e onde no Brasil, um modesto empregado de um cinematographo poder almejar o direito de substituir o seu patrão?, dar ordens aos seus collegas? Ainda falta, mas o tempo virá.

Palcos

NOTAS & NOTICIAS

MEIO CENTENARIO DE UMA PEÇA VICTORIOSA, NO TRIANON — "O pello do guarda" completou o meio centenario ne cartaz do Trianon, sendo este um argumento indiscutivel do seu agrado, pois convém recordar que durante esse tempo o Rio mantinha dez theatros abertos, sendo que quatro delles a com... estrangeiras. Póde-se assim dizer que o successo desta... constitue um "record", em relação ao momento theatral.

O exito alcançado justifica-se, entretanto, pois o espectaculo do Trianon são duas horas de constante gargalhadas. Procopio, no personagem ... irresistivel de comicidade, trazendo o publico em franca hilaridade na interpretação dessa personagem interessantissima que é o guarda Panachot, cujas "gaffes" tecem as situações ... de imprevisto com que está urdida a hilariante comedia de Gavault e Mouezy-Eon.

Hoje, feriado nacional, repete-se esse excellente espectaculo, em vesperal e nas duas sessões da noite.

—:—

A MATINÉE INFANTIL DO RECREIO — Divertir as creanças nos domingos ou feriados, muitas vezes constitue um problema difficil de resolver. Assim pensando, a Empreza Neves & Guimarães pensou ser agradavel aos petizes cariocas, organizando para hoje, dia feriado, uma attraente vesperal. Além da representação da revista de successo "Comidas, meu santo", haverá um acto de excentricidade pelos clows Jean e Oscar Cardona, os quaes, depois de algumas scenas comicas, distribuirão brinquedos e bonbons.

—:—

VARIEDADES NO S. JOSÉ — Hoje e amanhã permanecerá o ... programma no cartaz do S. José, com a exhibição do film "A ..." attracções da South American Tour; haverá, hoje, grandiosa matinée infantil, para festejar a data da nossa independencia, com "Les Kervinos" e seus 12 cães Fox-Terriers; "Okito" e seus numeros de alta magia... Depois de amanhã será exhibido em seis actos, da fabrica Chadwick — "O homem de ferro", com Lionel Barrymore, irmão de John Barrymore, e Mildred Harris, esposa de Carlitos; seguir-se-á a comedia em dois actos, da fabrica Selznick — "A escada do Diabo", com o comico Jimmy Aubrey (Pirolito). Para a proxima semana já se annunciam, no palco, as novidades "John Olnes & Co", celebre "Rei dos relogios", e o "Clara Weise and Partner", equilibristas. Na matinée infantil de hoje, as creanças ... devem ... os trabalhos de equilibrismo, acrobacia e ventriloquia dos cães Fox-Terriers de "Les Kermanows"; os jogos de "diavolo" de Henriette Lefevre — a rainha do diavolo — e as magias surprehendentes e luxuosas de Okito, o grande mago do Oriente.

—:—

"ENTRA, VASCO!" — Continua em scena, no theatro Carlos Gomes, com bastante successo, a revista nacional "Entra, Vasco!", original do escriptor Henrique Junior, musica do maestro Sá Pereira. A festa de autor será na sexta-feira, 10 do corrente, com um magnifico programma, havendo um acto variado, em que tomarão parte artistas da Companhia Nacional de Revistas.

—:—

CIRCO DE PULGAS — No parque Maison Moderne exhibe-se, actualmente, um numero sensacional: o circo de pulgas amestradas, que funcciona a partir de seis horas da tarde, nos dias uteis. Hoje, as funcções começarão ás 2 horas da tarde, com a apresentação das pulgas amestradas, acrobatas, saltadoras de corda, duellistas, levantadoras de peso, etc. E' um espectaculo absolutamente inedito.

—:—

"PISCA PISCA" — A 17 do corrente, a Companhia Nacional de Revistas, levará a sua segunda peça, no theatro Carlos Gomes, onde estreou brilhantemente, com "Entra, Vasco". Foi escolhida a revista nacional "Pisca Pisca", original da consagrada parceria Irmãos Quintiliano, com musica dos maestros Serafim Rada e Sá Pereira, cujos ensaios vão adeantadissimos. A peça abre com um quadro, á maneira de Pirandello: "Seis personagens á procura de autor", que, uma vez encontrado, começa o acto; depois vem o interessante "sketch" "Alvorecer", com Edith Falcão e Pascoal Americo; a satyra "Estrellas negras", com o actor Nogueira Sobrinho; o stketch "Atirou no que viu", com Luiza Del Valle, Victoria Nogueira, Antonia Denegri, José Loureiro, Henrique Chaves e Arnaldo Coutinho; a cortina fantasia "Hyppodromo brasileiro" e o finissimo sketch "Amor com amor se paga", além de varios outros. No segundo acto, abre com "Biba a Penha", seguido de "Bomsuccesso", "Barracas do arraial" e "Vinhos, roscas... e xadrez!", depois virão a "Confraria das Valentinas", as "Trombonadas", "As serpentes", "Gaúchas", "A chegada do homem", "Max... linda" e o quadro final "A resistencia do queijo!".

"Pisca Pisca", que terá uma montagem condigna, fará successo, a julgar-se pelas peças anteriores dos irmãos Quintiliano, pelos autores da partitura e pelo agrado da leitura aos artistas da Companhia Nacional de Revistas, Margarida Martins e Lucilla Jercolis estrearão a 17 do corrente, em "Pisca Pisca", revista satyra de costumes nacionaes.

—:—

LINA DEMOEL — Está marcada para sexta-feira proxima, no theatro Republica, a estréa da nova companhia de revistas dirigida pelos srs. Antonio Macedo e Oscar Ribeiro e que tem por principal figura a graciosa actriz Lina Demoel.

Noticiando a sua partida para o Rio, escreveu, com razão, o "Diario de Lisbôa": "Lina Demoel é hoje a artista mais elegante, de maior distincção e de mais profundo poder communicativo com o publico, que brilha no theatro ligeiro. E' esta a terceira vez que vae ao Brasil. A colonia portugueza e os brasileiros cultos admiram em Lina Demoel, a alegria intensa e suggestiva da artista, que ao mesmo tempo que sabe brincar com as platéas, tornando-se a sua "mascotte", sabe tambem elevar a sua voz perfumada de saudade e de sonho, marcando theatralmente as evocações mais puras da alma popular, no que ella tem de paixão e de tragedia.

Lina Demoel, que trabalhou durante seis mezes no Maria Victoria, como "vedetta", da companhia, sempre com inexcedivel exito, conheceu noites de verdadeira consagração. No "Rataplan", no "Foot-ball", a artista deu-nos uma série brilhantissima de numeros, em que é justo destacar a "Claque", o "Cocktail", o "Cabaret", a "Flor do luxo" e, por ultimo essa admiravel creação que foram as "Rosas de Portugal".

—:—

O ESPECTACULO DE HOJE NO PHENIX — Com a maravilhosa revista "El Grand Raja" dará o Phenix hoje, á noite, duas sessões de costume, pela Companhia Argentina de Revista. Essa peça que tem obtido um exito fóra do vulgar, tal a sua belleza e fantasia, promette permanecer no cartaz por muitos dias, pois a interpretação que lhe dá aquella companhia, tem obtido do publico calorosos applausos.

—:—

DE'O COSTA — Da actriz Déo Costa, elemento de destaque da Companhia Negra de Revistas, recebemos gentil cartão de agradecimentos pelas referencias que lhe fizemos ao noticiar a "première" de "Preto e Branco".

—:—

"DANSA O PAE... AS FILHAS DANSAM" — A comedia de Gastão Tojeiro está em pleno successo no cartaz do theatro Casino, a mais linda "boite" da cidade, a elegante casa de espectaculos da esplanada do Passeio Publico. "Dansa o pae... as filhas dansam" é a comedia do momento, a peça mais engraçada dos nossos theatros, os tres actos que esgotam as lotações do theatro Casino quasi todas as noites. Hoje, em commemoração á data nacional da independencia, teremos tres representações de "Dansa o pae... as filhas dansam", sendo a vesperal ás 3 horas e as sessões da noite ás 8 e 10 horas.

—:—

COMPANHIA DE REVISTAS DO REPUBLICA — A estréa da nova Companhia Portugueza de Revistas terá logar a 10 do corrente, com a revista "Fox- trot". Tendo chegado antehontem á noite, hontem mesmo começaram os ensaios de acerto e marcações, bem como a montagem dos scenarios, adereços etc. A direcção artistica está confiada ao sr. Alberto Barbosa, jornalista e homem de theatro, que juntamente com o empresario sr. Antonio Macedo está desenvolvendo actividade para que a apresentação da nova companhia seja brilhante e a mais auspiciosa possivel. Os artistas da companhia, tanto os que já aqui estiveram, como Lina Demoel, estrella da Companhia, Nascimento Fernandes, primeiro comico, Alfredo Ruas, José Victor e os que nos visitam pela primeira vez, como Guilherme Cauper, Armando Nascimento, Luiza Durão Maria Côrte Real, Zulmira Vargas, Carminda Pereira, Maria Montenegro, Adriana de Freitas e outros, estão todos enthusiasmados e confiantes no exito da temporada.

V. Excia.

Soffre do Estomago

Rins, ou figado?

Hotel Caxambú

MINAS

FUGINDO DO BONDE. FOI ATROPELADO PELO AUTO

Montado em uma bicycleta, passava o menor Antonio de Souza Santos pela rua do Cattete quando, na esquina da rua Buarque de Macedo, pretendeu desviar de um bonde que por ali corria. Foi, porém, infeliz, porque em sentido contrario passava um auto dirigido pelo sr. Juan Carlos Mendoza, da embaixada uruguaya.

O ultimo vehiculo colheu Antonio dos Santos, que ficou ferido na perna direita. Depois de medicado pela Assistencia, recolheu-se á respectiva residencia, á rua do Cattete n. 221.

A policia do 9º districto apurou a casualidade do facto.

Vae ser despejado

A Sociedade Commercial e Industrial Suissa no Brasil, propoz contra Hans Engelhardt, uma acção de despejo, que foi julgada procedente hontem e mandado ex pedir o mandado.

Em S. Paulo, uma familia inteira é intoxicada pelo gaz de illuminação

S. Paulo, 6. (Do correspondente) — A Assistencia foi chamada a soccorrer, esta manhã Ferranti Rossi, operario, de 58 annos, e seus filhos Paulo, de 22 annos, José, de 19 annos, Amalia de 18, que foram encontrados em sua residencia, Hippodromo 17, intoxicados pelo gaz de illuminação.

Ferranti e Amalia estão em estado desesperador.

Não havia installação de gaz na casa, parecendo que o gaz se infiltrou devido o concertos que a companhia do gaz está realizando na rua.

Isenção de impostos requerida para installação de uma usina de assucar

Fortaleza, 2. (do correspondente) — Aderbal de Souza Martins solicitou da Assembléa Estadual isenção de impostos para uma usina de refinação de assucar de todos os typos que pretende installar neste Estado.

SECÇÃO LIVRE

DESEJA ANNUNCIAR

Em jornaes e revistas dos Estados do Norte e Sul? A Empresa de publicidade "A Eclectica" se encarrega de fornecer idéas e orçamentos para propaganda efficaz e economica. — Avenida Rio Branco, 137, Rio. — Rua da Bôa Vista 24 — São Paulo. — Rua da Bahia, 919 — Bello Horizonte. (303)

INDICADOR

ADVOGADOS

Dr. Alvaro Goulart de Oliveira — Avenida Rio Branco 114, sala 5.
Dr. Salgado Filho — R. General Camara 47, 1º and. Tel. 5304. Norte.
Drs. Verissimo de Mello e Domingos Louzada — Quitanda 45. T. C. 3907.
Dr. J. M. Mac Dowel da Costa — General Camara 66. Tel. N. 4747.
Dr. João de Almeida Rodrigues — Misericordia n. 6 — Tel. C. 693.
Dr. C. Daniel de Deus — Advogado Ecs. S. José, 81-sob. Tel. C. 1631.

MEDICOS

Dr. Luiz Ramos — P. Saenz Pena, 3. R. Conde Bomfim 185. Tel. V. 1639.
Dr. I. Malagueta — R. do Carmo, 5. (Esq. de S. José) Tel. 2654. C.
Dr. A. Pamplona — Medeiros Passaro, 27, Tijuca. V. 1276, 1º de Março 13, N. 5303, das 14 ás 16 horas.
Dr. Henrique Duque — Rodrigo Silva n. 5. Resid.: R. Ibituruna, 71.
Dr. Moncorvo — (Creanças), Had. Lobo, 61 (3 hs). Moura Brito, 58.
Dr. W. Schiller — (Mentaes e nerv.) R. M. Olinda (1-3). Tel. S. 2404.
Prof. Eurico Villela — S. José 82; 2ªs, 4ªs. e 6ªs. A's 5 hs. C. 2393.
Prof. Austregesilo — Cons. doenças nervosas. Praça Marechal Floriano — Edificio do Cine-Theatro Gloria, 3º andar — Telefone C. 1995.
Dr. Flavio de Moura — R. Buarque n. 33. Leme. Tel. Sul, 1052.
Dr. José Bastos d'Avila — Rua 7 de Setembro 231, (das 4 ás 6 hs.) res.: rua Gal. Polydoro 185. Tel. S. 2748.

MEDICOS ESPECIALISTAS

Dr. Renato de Souza Lopes, prof. da Fac. — Doenças do app. digest. e nervosas. Raios X — S. José, 39.
Dr. Nelson Miranda — Mol. das senhoras, RAIOS X nhoras, syphilis, vias urinarias e tumores malignos. R. Carioca, 48. C. 1525. Res.: V. 1649.
Dra. Ursulina (Senhs. e creanças) — Av. 28 de Set. 182. Tel. V. 2104.
Dr. A. F. da Costa Junior — (Ass. da Fac.) Pelle, syphilis, tumores. Radiumtherapia R. Conceição, 153.
Dr. Werneck Machado — (Pelle e syphilis). Largo da Carioca, 11, 1º and.
Dr. Guilherme Eisenlohr — (Tuberculose), com 34 annos de pratica. Rua Marechal Floriano Pexoto, 44, das 12 ás 5 horas.
Dr. Murillo de Campos — D. mentaes e nervosas. Carioca, 28, ás 2 hs.
Dr. M. Gonçalves Paes — Tratamento conservador do utero e ovarios. Novos processos de cura. Av. Mem de Sá 45, 1º, 3 ás 6. C. 404.
Dr. Montenegro Villela — Coração e pulmões. Raios X. Cons.: r. Carioca, 48. (Cent. 3523).
Dr. J. Pacifico — V. urinarias e rheumatismos. Av. Mem de Sá, 335.
Prof. Dr. Rabello — Syphilis, doenças da pelle. Trata os tumores e doenças da pelle pelo radium e outros agentes physicos. — Assembléa n. 85.

CIRURGIA, MOL. SENHORAS VIAS URINARIAS

Dr. Eugenio Decourt — Consultas diarias — Assembléa, 34, de 3 ás 5 hs.
Dr. Osorio Mascarenhas — Av. Rio Branco, 257 (3 ás 5). C. 940.
Dr. Rego Lins — Cons. Av. Rio Branco 175, das 3 ás 5. Res. Bambina 37.

Medico oculista
Dr. Sergio Saboya
Especialista
Molestias de Olhos e receitas de oculos

5 annos de pratica nos Hospitaes de Berlim, Vienna e Paris
Consultorio, rua Ramalho Ortigão n. 9, 1º andar, sala 15 (trav. São Francisco). Das 4 ás 6 da tarde. Tel. Central 509. On parle français, man spricht deutsch

RAIOS X
Radiodiagnostico e Radiotherapia profunda.
CANCER E TUMORES
INSTITUTO ROENTGEN
DR. JACINTHO CAMPOS e DR. EUGENIO GOMES.
Rosario, 139, 2º (elevador). Tel. N. 1689.

PARTOS E MOLESTIAS DAS SENHORAS

Dr. Daciano Goulart — R. Uruguayana, 35. (4 ás 6). Tel. C. 3762.
Dr. Camacho Crespo — R. Conde de Bomfim 577 Tel. V. 1171.

GARGANTA, NARIZ E OUVIDOS

"Sanatorio Cirurgico", clinica particular para internamento de doentes da Especialidade do
Dr. João Marinho, prof. cathedratico da Fac. Medicina. 335, av. Mem de Sá. Tel. N. 1092. O estabelecimento dispõe de accommodações para as pessoas que acompanham o doente.

Dr. Joaquim Vidal
Especialista em doenças dos olhos. Chefe de serviço de Oftalmologia do Hospital S. Francisco de Assis.
Rua S. José, 45
A's 3 1|2 horas

OLHOS, GARGANTA, NARIZ E OUVIDOS

Dr. Raul David de Sanson — S. José, 43, 1º, das 2 ás 5. Tel. C. 5197.

GARGANTA, NARIZ E OUVIDOS

Dr. Paulo Brandão — Quitanda 5 — (2 ás 5 hs.) Tel. 5550. C.
Dr. Souza Mendes — Rodrigo Silva, 28, de 2 ás 4. C. 1838.
Dr. Sebastião Cesar da Silva — R. Carioca, 31. N. 5508, 2 ás 5 hs.

OCULISTAS

Dr. Moura Brasil e Gabriel de Andrade — Uruguayana, 37 (1 ás 4)
Dr. Eutychio Leal—Oculista da Policl. Geral, S. José, 50 — A's 3 1|2 hs.
Dr. Edilberto Campos — Assembléa, 45, ás 2 horas. Tel. C. 1299.
Dr. Chaves de Freitas — Consultas das 3 ás 5. Rua Assembléa 56, Casa Rocha. Tel. C. 2928.

DOENÇAS DA PELLE E SYPHILIS

Dr. F. Terra — Professor da Faculdade de Medicina; rua Uruguayana n. 22, ás 14 horas. Applicações de radium.

DOENÇAS VENEREAS E DAS VIAS URINARIAS

Dr. Alvaro Moutinho, Rosario, 163 8 ás 20.
Dr. A. Costallat — R. Carioca 30 (das 4 ás 6 hs.) Tel. C. 3950.

CIRURGIA, DOENÇAS DO RECTO E ANUS

Dr. Raul Pitanga Santos—Rua do Passeio 56 (1 ás 5). Tel. C. 2369.

CLINICA CIRURGICA, VIAS URINARIAS

Dr. Mario Kroeff — Uruguayana, 104, das 3 ás 6 horas. (N. 6104).

LABORATORIOS DE ANALYSES CLINICAS

Dr. Gervasio de Araujo — Exames de sangue, urina, escarro, puz, etc. R. 7 de Setembro 75 (2º andar, sala 5). Tel. C. 784

CIRURGIÕES-DENTISTAS

Dr. Barros Henriques — Ramalho Ortigão 9; s. 10, 1º a C. 1456.
Octavio Euricio Alvaro — Rua Carioca, 50. Phone C. 3392.
Dr. Octavio C. Gonçalves — Rua 7 de Seetmbro 145. Tel. C. 984.

HOTEIS E PENSÕES

Hotel Avenida — O mais importante do Brasil. End. telegr. "Avenida".

OS MELHORES CAFÉS

Café Ideal — Sempre puro. Dep. rua Saude 142 e 150. Tel. 707. Norte.

CORRETORES DE FUNDOS PUBLICOS

Lucrecio Fernandes de Oliveira, Rua 1º de Março, 83. Tel. 4468. Norte.

EURYTHMINE DETHAN

NEVRALGIA
DÔRES
RHEUMATISMO
GRIPPE
FEBRES

(4-27)

o Principe de Nassau

NOVO romance historico de Paulo Setubal, o triumphante autor da "Marqueza de Santos". — Curiosissima reconstituição do Brasil Hollandez. Mauricio de Nassau e sua obra. Os amores do principe no Brasil. A luta religiosa. As incriveis atrocidades do tempo. A reacção pernambucana. A batalha das Tabócas e a dos Guararápes. A mais forte reconstituição do Brasil Colonial.

Illustrações de W. Rodrigues. Preço, 6$000.

COMPANHIA EDITORA NACIONAL

Rua dos Gusmões, 333. SÃO PAULO — Rua Senador Dantas, 105 RIO DE JANEIRO

(5853)

Importação e Exportação

"Sempre ultimos modelos para chapéos de senhora, artigos e as mais recentes novidades da moda para modistas e fabricantes.

— HENRIQUE ASTESIANO —

RUA LAVALLE N. 855. "BUENOS AIRES".

(8549)

ECONOMIZE O GAZ!

Use o fogão allemão

RENATO

São de facto os mais economicos, solidos e elegantes

Examine o fogão e indague o preço na CASA

Willmann, Xavier & Cia.

Importadores de material eletrico e telephonico

Rua Buenos Aires n. 170

Phone: Norte 3136 — Rio de Janeiro

(5955)

TELHAS CENTENARIO

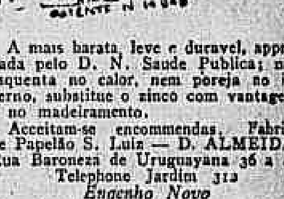

A mais barata, leve e duravel, approvada pelo D. N. Saude Publica; não esquenta no calor, nem poreja no inverno, substitue o zinco com vantagem e no madeiramento.

Acceitam-se encommendas. Fabrica de Papelão S. Luiz — D. ALMEIDA Rua Baroneza de Uruguayana 36 a 44 Telephone Jardim 312 *Engenho Novo*

(6951)

PASSADEIRA IDEAL
RUA DO ROSARIO, 167-1º
PHONE N. 5616
PASSA, LIMPA E SECCA ROUPA.
(Espera-se 15 minutos em confortavel cabine)
LAVA E TINGE EM 48 HORAS

(5648)

Convém lembrar

que "A NOBREZA" está vendendo sedas e outros artigos sem concorrente no Brasil

Seda lavavel, larg. 1 metr, em 20 côres, japoneza, mt.	4$900
Crépe da China, pura seda, larg. 1 metro, 22 côres, mt.	7$800
Radio de Lyon, pura seda, pesando 90 grammas cada metro, superior qualidade, metro	18$500
Esparterie folha inteira, o melhor	1$500
Terninhos de jersey para meninos de 1 a 4 annos, a	4$900
Terninhos de brim para meninos, desde	4$900

Os demais artigos na mesma proporção

"A NOBREZA"

95, URUGUAYANA, 95

(5959)

DECLARAÇÕES

A' PRAÇA

Francisco Lopes de Azevedo, tendo constituido a firma commercial, sob a rasão social de *Azevedo & Moura*, para exploração de casa de commissões, consignações e conta propria, communica a seus amigos e freguezes que se acha ao seu inteiro dispor, á rua Acre, 116, nesta capital.

Rio de Janeiro, 4 de Setembro de 1926.

Francisco Lopes de Azevedo.

(A. 22095)

Reformas de chapéos

(De Senhoras)

A preços modicos, De Feltro, Sêda ou Palha

Ficam novos

Avenida Passos, 34 - 1º

"A Ecletica"

EMPREZA de PUBLICIDADE

Transferiu o seu escriptorio para o confortavel edificio do Cinema Gloria, á Praça Marechal Floriano ns. 31 a 39, 3º andar. (5890)

USE UMA DAS 22 CORES

SUNSET

PARA TINGIR EM CASA

A venda em todas as casas de primeira ordem

(5832)

Sementes Novas para hortas e jardins, recebeu grande sortimento. CASA TUBARÃO. — Mercado Municipal ns. 95 e 97. (5640)

Thermometros Clinicos só confiem no Casella, London

(3514)

A' PRAÇA

Os abaixo assignados, socios componentes da firma que gira nesta praça, sob a razão social de *Slaibi Irmãos*, declaram á esta e demais praças, que dissolveram a sua sociedade, retirando-se o socio Augusto Jorge Slaibi pago e satisfeito dos seus haveres, continuando o socio Nagib Slaibi com a responsabilidade do activo e passivo da referida sociedade, tendo adquirido como socio o sr. Chiralla Slaibi, debaixo da mesma razão social de Slaibi Irmãos, os quaes continuam com o mesmo ramo de negocio e esperando merecer a mesma amisade e confiança de sempre.

Rio Branco, 31 de Agosto de 1926. — *Augusto Jorge Slaibi, Nagib Slaibi.*

(A 21779)

THE RIO DE JANEIRO TRAMWAY, LIGHT AND POWER Co. LTD.

AVISO AO PUBLICO

Com autorização da Prefeitura e devido as obras que a mesma está realizando na rua Ibituruna, os carros das linhas de "ALDEIA CAMPISTA e JARDIM ZOOLOGICO" em suas viagens da cidade para os pontos, serão desviados a partir desta data, pela rua Senador Furtado, até conclusão das referidas obras.

Rio 6 de setembro de 1926.

(5940)

A VIDA COMMERCIAL

CAMBIO

Hontem, este mercado funccionou completamente destituido de interesse, vendo os bancos estrangeiros sacado a 7 5/8 e 7 41/64 d. e comprado a 7 11/16 d.

TABELLA DOS BANCOS

A 90 d/v

Londres	7 5/8 —
Nova York	6$480 a 6$490
Canadá	— 6$490
Allemanha	— 1$550
Paris	$191 a $192

A' vista

Londres	7 17/32 a 7 35/64
Nova York	6$550 a 6$560
Paris	$193 a $195
Italia	$243 a $246
Portugal	$338 a $345
Buenos Aires (papel)	[illegible]
Buenos Aires (ouro)	[illegible]
Montevidéo	6$465 a 6$620
Hespanha	$987 a 1$000
Suecia	1$765 a 1$770
Suissa	1$265 a 1$270
Hollanda	2$630 a 2$632
Austria (por dez mil corôas)	$930 a $935
Canadá	6$500
Chile	$182 a $183
Syria	$194
Palestina	$194
Montevidéo	6$565 a 6$620
Noruega	1$439 a 1$450
Suecia	1$755 a 1$760
Japão (yen)	3$157 a 3$160
Allemanha	1$562 a 1$565
Rumania	$036
Tcheco-Slovaquia	$194 a $196
Chile	$825
Vales ouro, por 1$	3$594
Vales, café	$193 a $195

MOEDAS

Libras (papel)	— 33$000
Dollars (papel)	— 6$680

CABO

Londres	7 1/2 a 7 35/64
Nova York	6$570 a 6$580
Paris	$196 a $198
Italia	$246 a $247
Portugal	$245 a $248
Suissa	1$270 a 1$280
Buenos Aires (papel)	2$660 a 2$700
Buenos Aires (ouro)	[illegible]

(ao ouro)	[illegible]
Noruega	1$450 a 1$460
Hollanda	2$640 a 2$660
Allemanha	1$570 a 1$575
Montevidéo	6$500
Suecia	1$770
Dinamarca	1$750
Portugal	$345
Tcheco-Slovaquia	$195 a $197
Japão (yen)	3$180
Canadá	6$380
Hespanha	1$000 a 1$005

CURSO OFFICIAL DO CAMBIO

	90 d/v	A' vista
S/Londres	7 5/8	7 35/64
Italia		$243
Paris		$195
Allemanha		1$564
Belgica		1$362
Suissa		1$262
Portugal		$337
Syria		[illegible]
Palestina		[illegible]
Rumania		[illegible]
Hespanha		$997
Hollanda		2$633
Nova York	6$490	6$525
Tcheco-Slovaquia		$195
Montevidéo		[illegible]
Buenos Aires (papel)		2$636
Buenos Aires (ouro)		[illegible]
Austria (por dez mil corôas)		[illegible]
Japão (yen)		3$150
Noruega		[illegible]
Canadá		[illegible]
Dinamarca		[illegible]
Suecia		[illegible]

EXTREMAS

Bancaria	7 5/8 a 7 41/64
Caixa matriz	7 5/8

MOEDAS

Libras (ouro), Libras (papel), Liras (ouro), Liras (papel), Francos (ouro), Francos (papel), Dollars (ouro), Dollars (papel), Escudos (papel), Peso argentino papel, Peso uruguayo, Dollars (ouro), Reichmark (ouro), Florim (papel), Pesetas (papel).

CAMBIOS ESTRANGEIROS

LONDRES, 6.

Abertura:

	Hoje	Anterior
LONDRES s/N. York, á vista por £	$ 4.85.75	$ 4.85.62
s/Genova á vista por £	L. 130.75	L. 131.25
s/Madrid á vista por £	P. 31.27	P. 31.30
s/Paris á vista por £	F. 164.50	F. 165.00
s/Lisboa á vista por 1$000	d. 2 17/32	d. 2 17/32
s/Amsterdam á vista p. £	Fl. 12.11	Fl. 12.11
s/Berne á vista por £	Fr. 25.14	Fr. 25.12
s/Bruxellas á vista p. £	F. 175.50	F. 175.00

LONDRES, 6.

Fechamento:

	Hoje	Anterior
LONDRES s/N. York, á vista por £	$ 4.85.62	$ 4.85.62
s/Genova á vista por £	L. 130.25	L. 131.00
s/Madrid á vista por £	P. 31.80	P. 31.30
s/Paris á vista por £	F. 164.75	F. 165.00
s/Lisboa á vista por 1$000	d. 2 17/32	d. 2 17/32
s/Amsterdam á vista p. £	Fl. 12.11	Fl. 12.11
s/Berne á vista por £	Fr. 25.14	Fr. 25.12
s/Bruxellas á vista p. £	F. 175.50	F. 175.00
s/Amsterdam á vista p. £	Fl. 12.11	Fl. 12.11
s/Stockholm á vista p. £	Kr. 18.28	Kr. 18.25
s/Christiania á vista p. £	Kr. 18.15	Kr. 18.15
s/Copenhague á vista p. £	Kr. 22.15	Kr. 22.15

NOVA YORK, 6.

Abertura:

	Hoje	Anterior
Hoje é feriado nesta praça.		
N. YORK s/Londres, tel., por £		
s/Paris, tel., por F.		
s/Genova, tel., por L.		
s/Madrid, tel., por P.		
s/Amsterdam, tel., por Fl.		
s/Berne, tel., por Fr.		
s/Suecia, tel., por Kr.		
s/Berlim, tel., por M.		

BUENOS AIRES, 6.

Abertura:

	Hoje	Anterior
BUENOS AIRES s/Londres, taxa telegraphica, por $ ouro, t/venda	d 45 13/32	d 45 13/16
BUENOS AIRES s/Londres, taxa telegraphica, por $ ouro, t/compra	d 45 7/16	d 45 13/16
MONTEVIDEO s/Londres, taxa telegraphica, por $ ouro, t/venda	d 49 7/16	d 49 7/16
MONTEVIDEO s/Londres, taxa telegraphica, por $ ouro, t/compra	d 49 1/2	d 49 7/16

TELEGRAMMA FINANCIAL

LONDRES, 4.

Fechamento:

Taxas de descontos:	Hoje	Anterior
Do Banco da Inglaterra	5 %	5 %
Do Banco de França	5 %	7 1/2 %
Do Banco da Italia	7 %	7 %
Do Banco de Hespanha	7 %	7 %
Do Banco da Allemanha	6 %	6 %
Em Londres, tres mezes	4 1/2 %	4 1/2 %
Em Nova York, tres mezes	4 %	4 %

Cambio:	Hoje	Anterior
Londres s/Bruxellas, á vista por £	F. 175.00	F. 175.25
Genova s/Londres, á vista por £	L. 130.25	L. 132.00
Madrid s/Londres, á vista por £	P. 31.80	P. 31.90
Genova s/Paris, á vista por 100 Fcs.	L. 79.35	L. 80.15
Lisboa s/Londres, á vista (t/v) p. £	Es. 95	Es. 95
Lisboa s/Londres, á vista (t/c) p. £	Es. 94 3/4	Es. 94 3/4
Paris s/Nova York, á vista por £	F. Feriado	F. 331.91
Paris s/Londres, á vista, por £	F. Feriado	F. 164.85
Paris s/Italia, á vista, por 100 L.	F. Feriado	F. 123.50
Paris s/Hespanha, á vista, por 100 P.	F. Feriado	F. 515.50
Paris s/Berne, á vista, por 100 Fcs.	F. Feriado	F. 655.00
Nova York s/Londres, t. tel., por £	$ 4.85.75	$ 4.85.62
Nova York s/Paris, telegr. bancario, por franco	Cts. 2.97.50	Cts. 2.94.00
Nova York s/Genova, idem, por lira	" 3.76.50	" 3.70.00
Nova York s/Madrid, idem, por P.	" 15.26	" 15.20
Nova York s/Amsterdam, por Fl.	" 40.08	" 40.05
Nova York s/Suissa, idem, por franco	" 19.32	" 19.31
Nova York s/Bruxellas, tel., por F.	" 2.77.00	" 2.77.00
Nova York s/Berlim, taxa telegraphica, por marco	" 23.80	" 23.80

CAFE'

HAVRE, 6

Abertura:

	Hoje	Fechamento anterior
Café para entrega em dezembro	817	923
Café para entrega em março	825	831 1/2
Café para entrega em maio	825 1/2	832
Café para entrega em julho	828 1/2	835
Vendas	1.000	1.000

Mercado calmo.

Baixa de 6 a 6 1/2 francos desde o fechamento anterior.

SANTOS, 6.

Fechamento:

Mercado: hoje, feriado; anterior, calmo; mesmo dia no anno passado, foi domingo.

N. 4, disponivel, por 10 kilos: hoje, feriado; anterior, 25$; mesmo dia no anno passado, foi domingo.

N. 7, disponivel, por 10 kilos: hoje, feriado; anterior, 23$; mesmo dia no anno passado, foi domingo.

Entradas até ás 3 horas: hoje, 26.491 saccas; anterior, 26.568 saccas; mesmo dia no anno passado, foi domingo.

Existencia: hoje, 1.010.347 saccas; anterior, 1.058.561 saccas; mesmo dia no anno passado, foi domingo.

Saidas:	Saccas
Para os Estados Unidos	71.787
Para a Europa	21.918
Total	74.705

S. PAULO, 6.

Entradas de café:

Em Jundiahy, pela Estrada Paulista: hoje, 19.000 saccas; dia anterior, 16.000 saccas; mesmo dia no anno passado, 11.000 saccas.

Em S. Paulo, pela Estrada Sorocabana, etc.: hoje, 7.000 saccas; dia anterior, 7.000 saccas; mesmo dia no anno passado, 21.000 saccas.

Total: hoje, 26.000 saccas; dia anterior, 26.000 saccas; mesmo dia no anno passado, 32.000 saccas.

Barboza Albuquerque & Comp.

Successores de JOSE' JOAQUIM DE OLIVEIRA BARBOZA

Casa fundada em 1864

Endereço telegraphico — OLIBARBOZA

Rua do Rosario n. 101.

Caixa postal n. 624 — Rio de Janeiro

Cotações por 15 kilos:	Americano	C/Ar
Typo 2	37$024	37$535
Typo 3	36$441	36$922
Typo 4	35$849	36$309
Typo 5	35$237	35$747
Typo 6	34$624	35$154
Typo 7	34$011	34$522
Typo 8	33$449	33$909

Mercado CALMO.

Recebemos cafés á consignação, e adeantamos sobre conhecimentos. Cafés desmerecidos e mal seccos, muito depreciados.

Sabino De Robertis, encarregado.

Rocha Faria & C.

Codigos: Borges, Ribeiros, etc.
End. tel.: ROCHAFARIA
Commissarios de café
Avenida Rio Branco, 9, 3° andar
Salas 228 e 230
Arm.: Camerino, 68
Caixa postal, 719

Adeantam sobre conhecimentos, sendo a commissão apenas de 700 réis por sacco.

FILIAL — Santos: Rua Santo Antonio n. 62
MATRIZ — RIO

Preços por 15 kilos, no Rio:	
Typo 3	37$200
Typo 4	36$400
Typo 5	35$600
Typo 6	34$800
Typo 7	34$000
Typo 8	33$200

Mercado, firme.

ALFANDEGA

MEZ DE SETEMBRO

Renda do dia 6:	
Em ouro	436:592$382
Em papel	519:620$325
Total	956:212$707
Renda de 1 a 6 do corrente	3.137:548$516
Em egual periodo de 1925	1.628:787$876
Differença a maior em 1926	1.508:760$640

Movimento do café disponivel durante o mez de Agosto de 1926

Estatistica organizada pelo "Correio da Manhã"

DIAS	Vendas	Preço Typo 7 15 kilos	Posição do mercado	Entradas: Leopoldina	Maritima	Aff. Maia	Cabotagem	Embarques: E. Unidos	Europa	Cabo	Asia	R. Prata	Cabotagem	Pacifico	Existencia: 1926	1925
1	—	—	—	—	—	—	—	—	—	—	—	—	—	—	—	—
2	8.487	35$000	Calma	16.714	3.592	1.610	—	1.500	4.087	—	—	1.320	—	1.923	242.418	133.683
3	13.681	35$800	Calma	9.151	2.241	142	—	1.750	4.963	—	—	3.133	915	2.085	241.076	133.746
4	11.316	35$800	Firme	20.075	811	597	125	250	8.136	—	—	1.000	215	1.591	251.477	137.718
5	12.920	35$800	Sustentado	12.245	1.369	385	—	1.000	7.670	—	—	250	1.239	1.131	254.386	144.193
6	13.465	35$800	Sustentado	12.667	1.447	—	300	6.792	11.847	—	—	614	695	—	248.851	144.193
7	9.169	35$800	Firme	9.680	3.201	610	2.373	6.421	13.669	50	—	120	—	—	244.318	136.579
8	—	—	—	—	—	—	—	—	—	—	—	—	—	—	—	—
9	14.796	35$800	Firme	20.055	3.243	—	—	6.096	2.402	—	—	2.000	250	—	256.978	156.579
10	13.193	35$800	Sustentado	12.824	2.010	978	—	2.891	3.665	—	—	1.100	190	—	264.944	168.411
11	15.699	35$800	Firme	16.511	1.561	—	750	4.543	6.662	—	—	650	365	—	272.281	167.444
12	6.867	35$800	Calma	9.593	3.373	537	—	3.167	8.957	—	—	—	195	—	273.465	166.529
13	8.838	35$100	Calma	12.931	3.432	683	1.260	1.950	13.588	—	—	—	130	—	276.103	171.084
14	5.931	35$100	Sustentado	12.928	1.753	413	—	8.500	10.539	—	—	—	455	—	271.703	174.663
15	—	—	—	—	—	—	—	—	—	—	—	—	—	—	—	—
16	7.470	35$800	Calma	24.189	5.035	1.275	90	2.868	5.125	—	—	3.455	185	—	290.739	174.663
17	17.923	34$800	Calma	13.497	873	537	5.835	4.682	13.204	1.280	—	—	525	—	291.965	180.166
18	16.867	34$600	Estavel	8.425	3.646	425	250	3.255	13.734	932	—	—	690	—	286.190	182.131
19	10.087	34$600	Estavel	6.373	2.218	348	—	2.863	10.637	3.503	—	1.387	165	—	277.574	181.080
20	9.933	34$700	Firme	11.660	2.007	25	163	6.851	1.600	3.225	—	1.025	80	—	279.548	179.176
21	7.180	34$800	Firme	14.238	4.324	928	30	2.476	11.616	4.622	—	—	1.530	—	278.834	176.799
22	—	—	—	—	—	—	—	—	—	—	—	—	—	—	—	—
23	13.678	35$000	Firme	23.341	2.750	1.161	1.375	650	11.937	5.343	—	2.075	—	—	286.556	189.252
24	5.613	34$800	Calma	13.313	4.451	32	—	1.500	5.766	3.764	—	—	250	—	293.862	211.171
25	11.717	34$600	Calma	11.243	517	459	550	4.067	2.202	2.101	—	—	50	—	298.161	211.171
26	9.802	34$700	Sustentada	9.078	4.176	—	—	3.562	12.333	—	—	870	2.770	—	289.883	210.134
27	8.307	34$600	Calma	6.371	2.072	830	—	6.280	11.398	—	—	—	1.246	—	280.232	212.125
28	8.150	34$500	Calma	10.444	2.554	146	250	9.170	9.834	—	—	—	301	—	274.321	206.527
29	—	—	—	—	—	—	—	—	—	—	—	—	—	—	—	—
30	14.464	34$400	Calma	10.462	2.190	976	3.995	11.866	10.785	—	—	1.770	290	—	267.233	205.983
31	8.470	34$500	Sustentada	5.917	2.461	59	610	7.840	9.690	—	—	120	1.240	—	247.390	190.040
Total	284.025	—	—	334.305	69.425	13.066	17.960	112.4790	226065	23.820	—	23.834	13.521	6.730	—	4—

AU COMMERCE

Si vous désirez faire des annonces, publications ou abonnements dans n'importe quel Journal ou revue du Brésil, veuillez vous adresser á

LIMA & CIA. LTDA.

agence générale du

"Correio da Manhã"

Largo da Carioca n. 15, 1° andar.

Telephone Central **178**

RIO DE JANEIRO

ASSUCAR

(Rio)

Hontem o mercado deste producto funccionou em condições frouxas, com os preços em declinio e sem procura.

Registraram-se regulares entradas e saidas.

MOVIMENTO DO MERCADO

	Saccas
Stock anterior	144.822
Entradas:	
De Campos	13.756
De Sergipe	—
De Parahyba	—
De Natal	—
De Pernambuco	—
Do Ceará	—
Total	13.756
Desde 1°	36.803
Saidas	10.539
Desde 1°	22.113
Stock hontem á tarde	148.099

COTAÇÕES

	Por 60 kilos
Crystaes	38$000 a 39$000
Demeraras	Não ha
Mascavinhos cif.	29$000 a 32$000
Segundos jactos	Não ha
Terceiros jactos	Não ha
Mascavos cif.	23$000 a 26$000
Terceiras sortes	— —

S. PAULO, 6.

Abertura:

	Comprads.	Vends.
Setembro	N/c.	N/c.
Outubro	42$000	44$500
Novembro	N/c.	N/c.
Dezembro	N/c.	N/c.
Janeiro	N/c.	N/c.
Fevereiro	N/c.	N/c.

Posição: frouxa.
Vendas: não houve.

PERNAMBUCO, 6.
Hoje é feriado nesta praça.

LONDRES, 4.
Fechamento:

	Hoje	Fechamento anterior
Assucar para entrega em setembro	13/6	13/6
Assucar para entrega em dezembro	13/9	14/—
Assucar para entrega em março	14/3	14/3
Assucar para entrega em maio	14/9	14/9
Assucar do Brasil com 96 % de base para embarques futuro	Nominal	Nominal

Mercado calmo.

Baixa parcial de 3 d. desde o fechamento anterior.

ALGODÃO

(Rio)

Hontem este mercado não funccionou.

PERNAMBUCO, 6.
Hoje é feriado nesta praça.

LIVERPOOL, 6.

	Hoje	Anterior
Mercado	Estavel	Estavel
Pernambuco, Fair	10.18	10.09
Maceió, Fair	10.18	10.09
American Fully Middling	10.28	10.14
American Futures, para outubro	9.54	9.42
American Futures, para janeiro	9.44	9.33
American Futures, para março	9.48	9.37
American Futures, para maio	9.51	9.41

Disponivel brasileiro alta de 9 pontos.

Disponivel americano alta de 14 pontos.

Termo americano alta de 10 a 12 pontos.

LIVERPOOL, 6.

Fechamento:

	Hoje	Fechamento anterior
American Futures, para outubro	9.55	9.42
American Futures, para janeiro	9.45	9.33
American Futures, para março	9.48	9.37
American Futures, para maio	9.51	9.41

Mercado: melhorou depois da abertura, devido aos prejuizos causados na safra por insectos parasitas.

Desde o fechamento anterior alta de 10 a 14 pontos.

Movimento da Bolsa

Hontem a Bolsa de Titulos não funccionou, por falta de numero.

Informações diversas

AGAMENTOS ANNUNCIADOS

Dividendo:

Companhia Brasileira de Exploração de Portos, 6 °/°.

Juros:

Apolices do Estado do Rio de Janeiro

EMPRESTIMO POPULAR

Em setembro:

8	40.001 a 60.001
9	60.000 a 80.000
10	80.001 a 100.000
13	100.001 a 120.000
14	120.001 a 140.000
15	140.001 a 160.000
16	160.001 a 180.000
17	180.001 a 200.000

Dia 9 — Companhia Luz Stearica.

Dia 15 — Companhia Transporte e Carruagens.

APOLICES MUNICIPAES

Na Na Directoria de Fazenda, do meio-dia ás 2 horas da tarde, serão pagos os juros atrazados, obedecendo rigorosamente á seguinte tabella:

EMPRESTIMO DE 19.800:000$000

Dia 8 — Apolices de n. 14.000 a 28.000.

Dia 9 — Apolices de n. 28.001 a 42.000.

Dia 10 — Apolices de n. 42.0001 a 56.000.

Dia 11 — Apolices de n. 56.001 a 70.000.

Dia 13 — Apolices de n. 7.001 a 84.000.

Dia 14 — Apolices de n. 84.001 em deante.

EMPRESTIMO DE 9.100:000$000

Dia 16 — Apolices de n. 1 a 12.000.

Dia 16 — Apolices de n. 12.001 a 24.000.

Dia 17 — Apolices de n. 24.001 a 36.000.

Dia 18 — Apolices de n. 36.001 em deante.

EMPRESTIMOS INTERNOS

Dia 21 — Emprestimo de 1909 de 4.000:000$000.

Dia 22 — Emprestimo de 1914 de 20.000:000$000.

Dia 23 — Emprestimo de 1906 de 30.000:000$000.

Dia 24 — Emprestimo de 1917 de 26.000:000$000.

Dia 25 — Emprestimo de 1920 de 50.000:000$000.

Dia 27 — Decreto n. 15.35, de 4 de abril de 1921.

Dia 28 — Decreto n. 1.550, de 30 de abril de 1921.

Dia 28 — Decreto n. 1.999, de 25 de julho de 1924.

Dia 29 — Decreto n. 1.622, de 7 de novembro de 1921.

Dia 29 — Decreto n. 2.097, de 4 de fevereiro de 1925.

Dia 30 — Decreto n. 1.623, de 16 de novembro de 1921.

Dia 30 — Decreto n. 1.948, de 26 de fevereiro de 1924.

EMPRESTIMO DE 1914 — Rs. 20.000:000$000

Do 15 a 20 do corrente, do meio-dia ás 2 horas da tarde, serão pagos os juros deste emprestimo, coupon n. 25.

ASSEMBLÉAS CONVOCADAS

Banco de Credito Auxiliar, dia 9, ás 2 horas da tarde.

Sociedade Anonyma "Casa Dale", dia 9, ás 4 horas da tarde.

Companhia Fabril e Manufactora de Calçados, dia 8, á 1 hora da tarde.

Companhia Agro-Industrial Mercantil, dia 9, ás 2 horas da tarde.

VENDAS JUDICIAES

Dia 10 — 7 apolices de diversas emissões, de 1:000$000, nominativas e 11 ditas uniformizadas de 1:000$000.

CONCORRENCIAS ANNUNCIADAS

Dia 9 — Almoxarifado Geral da Prefeitura, para o fornecimento de caixa de solidos geometros (concorrencia n. 974), oleado para mesa (concorrencia n. 795), artigos cirurgicos e drogas (tres concorrencias ns. 796, 804 e 805), ferragens (duas concorrencias ns. 797 e 798), moveis (concorrencia n. 799), madeiras (concorrencia numero 800), artigos de armarinho (duas concorrencias ns. 801 e 803), correia para ventilador de automovel "Ford" (concorrencia n. 802).

Dia 11 — Montepio dos Empregados Municipaes, para o fornecimento durante doze mezes, a contar da data da acceitação da proposta, de artigos de escriptorio e material de expediente.

Dia 13 — Estrada de Ferro Central do Brasil, para o fornecimento á Contadoria de 92.300.000 cartões de bilhetes de passagem.

Dia 14 — Directoria Geral de Obras e Viação, para a venda de duas locomotivas, que podem ser vistas e examinadas no local em que se acham, na parte aterrada da lagôa Rodrigo de Freitas, logar denominado "Piassava".

Dia 15 — Directoria Geral de Obras e Viação, para a construcção de uma muralha de sustentação á rua Ermelinda n. 191.

Dia 15 — Procuradoria da Fazenda, Nictheroy, para a venda de um terreno de propriedade do Estado, sito á rua Commendador Joaquim Leite, hoje Ary Fontenelle, na cidade de Barra Mansa.

— Para fornecimento de 80 toneladas de ferro guza em linguados, a serem collocados na porta do dique Guanabara.

Dia 10 — Leopoldina Railway, para a exploração dos seguintes negocios: cabelleireiro, cadeiras de engraxate, varejo de livros, jornaes e revistas, varejo de flores e agencia de rapido, na nova estação inicial Barão de Mauá.

Dia 17 — Directoria de Obras Publicas, Nictheroy, para a execução das obras de melhoramentos da estrada de rodagem de Laze ao arraial de Lage.

Dia 17 — Departamento Nacional de Saude Publica, para o fornecimento e serviço de installação de dois motores a gazolina, de 70 H. P., dos fabricantes J. L. Thornieroff, e das obras.

Dia 17 — Departamento Nacional de Saude Publica, para o fornecimento e serviço de installação de dois motores a gazolina na lancha "Rivadavia Corrêa".

Dia 28 — Corpo de Bombeiros do Districto Federal, para o fornecimento de diversos materiaes.

Dia 28 — Prefeitura de Bello Horizonte, para a construcção de um matadouro modelo.

REUNIÃO DE CREDORES

1ª VARA CIVEL

Fallencia de Tanios Gabriel, dia 8, á 1 1/2 hora da tarde.

Credores de Loachia & Irmão, dia 14, ás 2 horas da tarde.

2ª VARA

Fallencia de Alves Ramos & C., dia 10, á 1 hora da tarde.

Fallencia de Albano Vianna & C., dia 21, á 1 hora da tarde.

3ª VARA

Credores de J. M. Alves, dia 10, á 1 hora da tarde.

Credores de João Teixeira, dia 11, á 1 hora da tarde.

Credores de David Rodrigues Ferro, dia 11, á 1 hora da tarde.

Fallencia de J. Pedrosa Filho, dia 11, á 1 hora da tarde.

Credores de Manoel Valladares de Carvalho, dia 11, á 1 hora da tarde.

4ª VARA

Fallencia de Sociedade Limitada Fabrica Brasileira de Anilinas, dia 8, ás 2 horas da tarde.

Fallencia de A. Teixeira de Souza, dia 9, á 1 hora da tarde.

Fallencia de Custodio Mendes & C., dia 9, á 1 hora da tarde.

Fallencia de Manoel E. Gomes da Silva, dia 9, ás 2 horas da tarde.

Fallencia de H. P. Silva, dia 10, ás 2 horas da tarde.

Fallencia de M. Ferreir da Costa, dia 10, á 1 hora da tarde.

5ª VARA

Fallencia de Costa & Souza, dia 9, á 1 hora da tarde.

6ª VARA

Fallencia de Dias Ribeiro & C., dia 11, ás 2 horas da tarde.

Concordata preventiva de Alexandre Charif, dia 8, ás 2 1/2 horas da tarde.

MERCADO DE TRIGO

BUENOS AIRES, 4.

Fechamento:

	Hoje	Anterior
Preço por 10 ks.:		
Para entrega em outubro	12.60	12.55
Para entrega em novembro	12.90	12.65
Para entrega em fevereiro	12.25	12.20
Mercado	Estavel	Estavel
Disponivel — Typo Barletta, para o Brasil	14.30	14.30
Chicago — Preço por bushel:		
Para entrega em dezembro	1.34.62	1.34.25
Para entrega em maio	—	1.39.50

O IMPOSTO DE CONSUMO SOBRE A SEDA TINGIDA

Resolvendo uma consulta da firma A. Baby do Brasil, S. A., sobre se deve o tecido de seda pagar differença de imposto de consumo, quando augmenta o peso, por ser mandado tingir, o director da Recebedoria Federal declarou que a bijouteria de que se trata encontra perfeita solução na restricção contida no paragrapho unico do art. 84 do regulamento annexo ao decreto n. 14.648, de 26 de janeiro de 1921, do teôr seguinte:

"Art. 84 — Os productos sujeitos ao imposto por guia, quando tiverem de ser beneficiados ou acabados em outra fabrica, deverão transitar sem pagamento do respectivo imposto, mediante as formalidades estatuidas no art. 12, paragrapho 6°, letra *h*, paragrapho 9°, *h*, e 10, letra *i*, uma vez que tenham de voltar á propria fabrica, ou hajam de ser vendidos na do beneficiamento ou acabamento, quando esta pertencer ao mesmo dono."

Se assim prescreve este dispositivo regulamentar, apparece, no paragrapho unico, a restricção alludida, isto é:

"Não se comprehendem neste dispositivo os tecidos que as fabricas receberem de commerciantes para alvejar, tingir ou estampar, os quaes, além da taxa já paga, ficarão sujeitos á nova taxa integral, depois de beneficiados."

Entendem os consulentes que uma simples tinturaria não póde ser considerada estabelecimento fabril, para se submetter a essa prescripção regulamentar. Mas não procede a razão, porque em algumas fabricas, não havendo *secção de tinturaria*, o *acabamento* ou *beneficiamento* do tecido tem de ser feito em tinturarias de outras firmas, que apenas exploram a industria de tingir fazendas. Isto não altera o que determina a lei.

No caso da consulta, examinado o assumpto em face do preceito regulamentar citado — os tecidos de seda ficam sujeitos ao pagamento da taxa integral, segundo o peso que accusaram depois de tingidos."

JUNTA COMMERCIAL

Sessão de 30 de Agosto de 1926.

CONTRATOS

De Fidalgo & Ribeiro, firma composta dos socios solidarios Fernando Fidalgo e Bento Ribeiro, para o commercio de garage, á rua General Pedra n. 407, com capital de 30:000$; prazo indeterminado.

De Sampaio & Mattos, firma composta dos socios solidarios Joaquim Rodrigues Sampaio e Fredesvino Rodrigues Mattos, para o commercio de construcções, etc., á rua Visconde de Itauna n. 297, com capital de 10:000$; prazo indeterminado.

De Tintas Excelsior Limitada, firma composta dos socios solidarios Doutor Guilherme Tell Coelho Cintra, Dr. Washington Barbosa Rodrigues Pereira, Antonio Francisco Caldas Junior, capitão Alvaro de Oliveira, Dr. Frederico Duarte de Oliveira, Dr. Paulo Martins, Dr. Waldemiro Neves, Doutor Alvaro A. da Silva, Walter Schmidt, Commandante Jayme da Silva Lima, Coronel José Antonio Coelho Ragalho, Dr. José Drumond Camargo e capitão Djalma Cintra, para o commercio de fabrico de tintas de escrever, á rua do Rosario n. 78, com capital de 100:000$; prazo dez annos.

De Julio Antunes & C., firma composta dos socios solidarios Julio Antunes de Oliveira, Francisco de Paula França Carvalho e João Alvaro Fagundes, para o commercio de artigos de cinematographia, com capital de reis 200:000$; prazo cinco annos.

De Figueiredo, Bastos & Freitas, firma composta dos socios solidarios Eduardo de Figueiredo, Antonio de Freitas Bastos e Romeu de Freitas Bastos, para o commercio de quitanda, á rua XLIII, ns. 21 e 23, com capital de 60:000$; prazo indeterminado.

De Gomes dos Santos & C., firma composta dos socios solidarios Armando Gomes dos Santos, Aldiro Gomes dos Santos e da socia commanditaria, d. Maria Corrêa Gomes dos Santos, para o commercio de couros, etc., á rua 7 de Setembro n. 82, com capital de 100:000$; prazo indeterminado.

De Corrêa & Pinheiro, firma composta dos socios solidarios João Ferreira Pinheiro e João Corrêa da Silva, para o commercio de pharmacia, á praça do Encantado n. 9, com capital de 20:000$; prazo sete annos.

De Cunha Torres & C., firma composta dos socios solidarios Floriano Nunes Pereira, Carlos Alberto Nobrega da Cunha e Paulo Torres, para o commercio de exploração de um jornal, á rua Uruguayana n. 10, com capital de 10:000$; prazo indeterminado.

De M. Nogueira & C., firma composta dos socios solidarios Mathias Nogueira e José Nogueira, para o commercio de aves, etc., á avenida Lauro Muller n. 70, com capital de 4:000$; prazo indeterminado.

De Mendonça & Vianna, firma composta dos socios solidarios João José Ferreira Vianna e Abilio Augusto de Mendonça, para o commercio de moveis, etc., á avenida 28 de Setembro n. 20, com capital de 4:5000$; prazo indeterminado.

De Freitas & C., firma composta dos socios solidarios Antonio Novaes de Freitas, José Garcia de Freitas, e Joaquim Ribeiro, para o commercio de café, etc., á rua da Candelaria n. 93, com capital de 150:000$; prazo indeterminado.

ALTERAÇÕES DE CONTRATOS

De Caçapava Paking House Limitada, o socio coronel Nilo Gomes Jardim vendeu as suas quotas ao socio Francisco Henry Robinson.

De Navio & Ennes, o capital social fica elevado a 350:000$ e a firma social modificada para Navio Ennes & Companhia.

De Costa Villela & Machado, a firma assume a responsabilidade do activo e passivo da firma Francisco Gozende Laurindo.

De Marques, Esteves & C., retira-se o socio, José Gomes recebendo a importancia de 45:000$, a firma social fica modificada para Marques Esteves & C.

De Cunha, Carneiro & C., alterando a clausula quinta, do seu contrato social.

De Daudt & Durão, o capital social fica elevado a 200:000$.

Souza Irmãos & C., a firma social fica modificada para Souza Irmãos & Companhia, Limitada, e o capital social fica elevado a 50:000$.

DISTRATOS

De Arcos & Sobrinha, retira-se o socio José Moar Arcos recebendo a importancia de 6:123$440, ficando com o activo e passivo o socio, Adelino Rey Arcos na importancia de réis 25:928$440.

De Araujo Penha & Filhos, retira-se o socio José Flavio de Meira Penna recebendo a importancia de réis 233:503$681, ficando com o activo e passivo o socio Luiz Candido de Araujo Penha na importancia de 700:000$.

De Santos & Tluste, retira-se o socio Fortunato dos Santos recebendo a importancia de 4:000$, ficando com o activo e passivo a socia d. Malca Tluste na importancia de 4:000$.

De Gomes dos Santos & C., pelo fallecimento do socio Antonio Gomes dos Santos Junior recebendo seus herdeiros a importancia de 28:205$280, ficando com o activo e passivo a socia d. Maria Corrêa Gomes dos Santos na importancia de 27:303$920.

De Luzes & Irmão, retira-se o socio, Alipio de Oliveira Luzes, recebendo a importancia de 12:500$, ficando com o activo e passivo o socio Manoel de Oliveira Luzes na importancia de 25:000$.

De Adrego & Pinho, retira-se o socio Alberto José de Pinho recebendo a importancia de 8:650$, ficando com o activo e passivo o socio, Manoel Rodrigues Adrego na importancia de réis 6:423$625.

De Rodrigues Estexes & C., retira-se o socio José Esteves Chagas recebendo a importancia de 22:500$, ficando com o activo e passivo o socio Domingos Pereira Rodrigues na importancia de 45:000$.

FIRMAS INDIVIDUAES

De M. de Azevedo, para o commercio de liquidos, etc., á rua Dr. Silva Valle n. 99, com capital de 4:000$.

De C. C. Martins, para o commercio de casimiras, á rua do Costa numero 13, com capital de 20:000$.

De Raphael Perrone, para o commercio de officina de ourives, á avenida Rio Branco n. 103, com capital de réis 20:000$.

De Manoel Rodrigues Adrego, para o commercio de café, etc., á rua Haddock Lobo n. 111, com capital de réis 10:000$.

De Cespees Martins, para o commercio de machinas, etc., á rua Coronel Pedro Alves n. 78-B, com capital de 20:000$.

Titulos protestados

PRIMEIRO CARTORIO

Portador, João Ortiz; devedor, José de Rezende Silva — 1:865$000.

Portadora, a Soc. Anonyma A. André Fils; devedor, Manoel Cocho — 830$700.

Portador, o Banco Allemão Transatlantico; acceitantes, Ricardo M. Zeising & C — $171.41.

Portador, Manoel Brandão; emittente, o dr. Mazzini Bueno; avalistas, Antonio Faria da Silva e Lauro Müller — 20:000$000.

Portador, Antonio Silva; emittente, Adelino Rodrigues — 985$000.

Portador, Rocha Rego; emittente, Marianna de Souza da Silva — Réis 4:500$000.

SEGUNDO CARTORIO

Portadores, Barbosa, Mendes & C.; devedor, Joaquim Gomes Martins — 580$ e 635$000.

Portador, o dr. Octavio Milanez; emittentes, Lopes & Barros — 3:000$ e 4:578$750.

Portadora, a Soc. Anonyma Marvin; devedores, Cassini & C.—771$050 e 58$800.

Portador, Germano Goltsman; emittente, Julio Rochverg; avalista, Saloman Boygelman — 480$000.

Portador, o Banco Brasileiro Allemão, mandatario; devedor, C. H. Cabral — 940$ e 1:162$500.

Portador, José Araujo Motta; devedor, F. Magra; endossante, Frederico Rummert — 1:380$6000.

DIRECTORIA GERAL DA PROPRIEDADE INDUSTRIAL

DIA 28 DE AGOSTO:

Pereira Prista & C., João Maria de Brito, Julio G. Germade, Jean Gailhat e José Corrêa Rabello. — Lavre-se o termo.

Anselmo Augusto de Seara Leitão e Antenor Leandro da Costa. — Dê-se certidão.

I. Castro & C. — Declarem a que artigos da classe 50 letra J a marca se destina.

Dr. Meton de Alencar. — Prove que póde usar do nome que faz parte da marca.

Dr. Meto nde Alencar. — Prove que póde usar do nome do Laboratorio Paulista de Biologia.

Vereinte Ultramarinfabriken Aktiengesellschaft. — Concedo o prazo de accordo com o aviso n. 31, de 16 de abril deste anno.

Pedidos de registro de marcas:

Alfredo Landré, da marca "Tosca", para distinguir artigos da classe 36. — Registre-se.

Fernando Maggi, da marca "S. Jorge", para distinguir artigos da classe 50 letras B e G. — Registre-se.

C. Paraventi, da marca "Paraventi", para distinguir artigos da classe 44. — Registre-se.

Samuel Scherman, da marca "Palma", para distinguir artigos da classe 46. — Registre-se.

Arruda, Prada & C., da marca "Chapéo Xandico", para distinguir artigos da classe 36. — Registre-se.

Falck & C., Limitada, da marca "Liga Castor", para distinguir artigos da classe 36. — Regsitre-se.

Falk & C. Limitada, da marca "Liga Castor", para distinguir artigos da classe 36. — Registre-se.

Falck & C., Limitada, da marca "Liga Pollux", para distinguir artigos da classe 36. — Registre-se.

Antonio de Freitas, da marca "Casa Felicidade", para distinguir artigos da classe 36. — Registre-se.

Padula & C., da marca "Padula", para distinguir artigos da classe 36. — Registre-se.

Dr. Salvador Levato, da marca "Instituto Nacional Livre de Ensino", para distinguir artigos das classes 8, 38 e 50 letra J. — Registre-se.

Alfredo de Magalhães Queiroz, da marca "Regulador Indiano", para distinguir artigos da classe 3. — Registre-se.

Martins Filhos, da marca "Andaluza", para distinguir artigos da classe 41. — Registre-se, considerando-se como distinctiva a forma da representação da marca.

C. Paraventi, da marca "Café Expresso", para distinguir artigos da classe 41. — Registre-se, considerando-se como distinctiva a forma de representação da marca.

DIA 30 DE AGOSTO:

Industria de Tabacos S. Sebastião Limitada, e Casemiro Teixeira da Silva. — Lavre-se o termo.

The Glidden Varsish Company. — Concedo o prazo. Lavre-se o termo.

Standard Oil Company of Brasil. — Junte-se ao processo.

Oscar Duprat. — Dê-se vista.

Pedidos de registro de marcas:

Padua & C., da marca "Estrella do Norte", para distinguir artigos da classe 36. — Indeferido. A marca imita as ns. 529, de Bello Horizonte e 20.533, desta capital.

Dr. Meton de Alencar, da marca "Orhtalmol", para distinguir artigos da classe 3. — Indeferido. A marca imita a n. 4.378, de S. Paulo.

Lavera & C., da marca "Pompeia", para distinguir artigos da classe 41. — Indeferido. A marca não reveste forma distinctiva.

MOVIMENTO DO PORTO

ENTRADAS DO DIA 5

De Santos, vapor nacional "Montenegro": a F. Matarazzo.

De Genova e escs., vapor italiano "Norge": á Companhia Brasital.

De Iguape e escs., vapor nacional "Pirahy": a Pereira Carneiro.

De Texas (directo), vapor americano "Geo. H. Jones": á Standard Oil Company.

De Hamburgo e escs., paquete allemão "Else Hugo Stinnes": a Luiz Campos.

De Norfolk (directo), vapor norueguez "Hallgrim": a Lage Irmãos.

De Rosario de Santa Fé e escs., vapor norueguez "Cubano": a Ed. Johnston.

De Buenos Aires e escs., paquete francez "Ouessant": á Companhia Chargeurs Réunis.

De Florianopolis e escs., paquete nacional "Anna": a A. Comara.

De Norfolk (directo), vapor francez "Leopold L. D.": a Wilson Sons.

De Galwston e escs., vapor inglez "East Wales": ao Moinho Inglez.

De Rosario de Santa Fé e escs., vapor nacional "Ingá": ao Lloyd Brasileiro.

De Nova York e escs., paquete inglez "Voltaire": á Lamport Holt.

De Porto Alegre e escs., vapor nacional "Pyrineus": ao Lloyd Brasileiro.

ENTRADAS DO DIA 6

De Santos, paquete nacional "Macaná": ao Lloyd Brasileiro.

De New-Port News (directo), vapor inglez "Treverbyn": ao Lloyd Brasileiro.

De Aalborg e escs., vapor norueguez "Brasil": a F. Engelhart.

De Penedo e escs., paquete nacional "Commandante Vasconcellos": ao Lloyd Brasileiro.

De Nova Orleans e escs., paquete nacional "Barbacena": ao Lloyd Brasileiro.

De Hamburgo e escs., paquete allemão "Bilbao": a Theodor Wille.

SAIDAS DO DIA 5

Para Nova York e escs., paquete inglez "Vandyck".

Para Belém e escs., vapor nacional "Girasol".

Para Buenos Aires e escs., paquete nacional "Campos Salles".

Para o Havre e escs., paquete francez "Ouessant".

SAIDAS DO DIA 6

Para Santos, vapor norueguez "Skogland".

Para Liverpool e escs., paquete inglez "Siris".

Para Laguna e escs., vapor nacional "Tamoyo".

Para Manáos e escs., vapor nacional "Gurupy".

Para Santos, vapor tcheco-slovaco "Legie".

Para Buenos Aires e escs., paquete inglez "Voltaire".

Para Nova York e escs., vapor norueguez "Cubano".

Para Laguna e escs., vapor nacional "Commandante Miranda".

Para Porto Alegre e escs., paquete nacional "Itanema".

Para Porto Alegre e escs., paquete nacional "Itajubá".

Para Belém e escs., paquete nacional "Itauba".

MARITIMAS

VAPORES ESPERADOS

Rio da Prata e escs., "Principessa Mafalda"	8
Finlandia e escs., "Brasil"	8
Genova e escs., "Duca d'Aosta"	9
Barcelona e escs., "Reine Victoria Eugenia"	9
Liverpool e escs., "Darro"	9
Rio da Prata, "Andes"	9
Rio da Prata, "Ré d'Italia"	9
Rio da Prata, "Conte Verde"	13
Nova York, "Western World"	10
Hamburgo, "Wasgenwald"	10
Bordeaux e escs., "Massilia"	11
Rio da Prata, "Mendoza"	11
Bremen e escs., "Weser"	12
Havre e escs., "Ceylan"	12
Rio da Prata, "Santos"	12
Helsingfors e escs., "Valparaiso"	12
Hamburgo, "Monte Sarmiento"	13
Rio da Prata, "Eubée"	13
Portos do sul, "Rio Amazonas"	14
Rio da Prata, "Zeelandia"	14
Londres e escs., "Highland Laddie"	14
Rio da Prata, "Demerara"	14
Rio da Prata, "Pan America"	15
Rio da Prata, "Artus"	17

VAPORES A SAIR

Manáos e escs., "Maranguape"	7
Rio Grande e escs., "Commandante Alvim"	7
Recife e escs., "Pyrineus"	7
Genova e escs., "Principessa Mafalda"	8
S. Matheus e escs., "Penedo"	8
Pelotas e escs., "Itapacy"	8
Ponta d'Areia e escs., "Ipanema"	8
Fortaleza e escs., "Guajurá"	8
Santos, "Commandante Vasconcellos"	8
Genova e escs., "Ré d'Italia"	9
Laguna e escs., "Anna"	9
Rio da Prata e escs., "Duca d'Aosta"	9
Rio da Prata e escs., "Reine Victoria Eugenia"	9
Rio da Prata e escs., "Darro"	9
Liverpool e escs., "Andes"	9
Porto Alegre e escs., "Itapema"	9
Rio da Prata, "Western World"	10
Aracaju e escs., "Itaperuna"	10
Montevidéo e escs., "Itabira"	10
Iguape e escs., "Pirahy"	10
Porto Alegre e escs., "Itaguassú"	10
Recife e escs., "Itapuhy"	10
Pará e escs., "Rodrigues Alves"	10
Rio da Prata e escs., "Massilia"	11
Genova e escs., "Mendoza"	11
Rio da Prata e escs., "Weser"	12
Laguna e escs., "Porvidencia"	12
Rio da Prata e escs., "Ceylan"	12
Hamburgo e escs., "Santa Fé"	12
Recife e escs., "Itacava"	12
Helsingfors e escs., "Santos"	12
Rio da Prata, "Valparaiso"	12
Rio da Prata e escs., "Monte Sarmiento"	13
Havre e escs., "Eubée"	13
Genova e escs., "Conte Verde"	13
Liverpool e escs., "Demerara"	14
Amsterdam e escs., "Zeelandia"	14
Rio da Prata e escs., "Highland Laddie"	14
Porto Alegre e escs., "Commandante Alcides"	14
Nova York, "Pna America"	15
Nova Orléans e escs., "Atalaia"	15
Nova York, "Caxambú"	15
Penedo e escs., "Commandante Vasconcellos"	15
Laguna e escs., "Commandante Manoel Lourenço"	15
Porto Alegre e escs., "Itapoan"	15
Mossoró e escs., "Rio Amazonas"	15
Paraty e escs., "Diamantino"	16
Hamburgo e escs., "Artus"	17

ANNUNCIOS

Dr. Silvino Mattos, laureado especialista em dentaduras porciaes e duplas. Corrige e repara chapas defeituosas.

Preços razoaveis. Rua 7 de Setembro 231. Phone: Central, 1.555. (A 21968) R

MOLDES PARA CAMISAS

SER MESTRE SEM MESTRE — Os legitimos moldes de camisa "BEM DE FAMILIA" (marca registrada), habilitam a qualquer pessoa a cortar milhares de camisas como mestre ou dono de uma fabrica de roupas brancas. Preço de um molde 15$000; a collecção de 12 tamanhos 150$000. Pedidos do interior sempre acompanhados de vale postal a J. DART — Rua da Quitanda, 63, Rio de Janeiro. (A 21906)

SOBRADO — CENTRO

Compra-se ou faz-se, mediante luvas, contrato de sub-arrendamento de um sobrado de um só andar, com entrada independente e no centro da cidade, para consultorios. Trata-se á rua Sete de Setembro, 231, sobrado. (A 21.969)

AGENCIADORES

Precisam-se de agenciadores ou agenciadoras para uma nova empresa de publicidade e propaganda. Cartas para o escriptorio desta folha a X. X. (A 21514)

JUROS DE BANCO

Promissorias e duplicatas de firmas commerciaes, idoneas, descontam-se immediatamente. Informa-se com Silva, á rua Uruguayana numero 43, primeiro andar. (A 21482)

TO LET COPACABANA

Furnished room good board English home. 59, rua Francisco Octaviano. (A 21947)

Apartamento — Flamengo

Aluga-se a casal sem filhos, com pensão de primeira ordem, agua corrente, mobilado, com todo conforto moderno e luxo, em casa de casal, á rua Ferreira Vianna n. 32. (A 21979)

URCA — PRAIA VERMELHA

Vendem-se aos menores preços os melhores terrenos das melhores ruas, inclusive alguns lotes na Avenida Portugal, á beira mar, escolhidos no ponto de onde se descortina o panorama mais deslumbrante de toda a Guanabara! Idoneidade e titulos de posse indiscutiveis! M. CARVALHO — Ourives, 51, sobrado. Tel. Norte 3978 — End. teleg. "Yankee-Rio" — CAIXA POSTAL n. 2556. (A 20578)

PENSÃO ATLANTICA

CORRÊA DUTRA, 25

Sala mobilada e quartos com agua corrente, optima comida, perto dos banhos de mar. (A 22169)

PREDIO

Vende-se por 17 contos e uma chacara em Jacarépaguá por 20 contos. Tratar á rua Uruguayana n. 96, 3° andar, com ALEXANDRE. (A 21937)

GRANDE CASA COM GRANDE TERRENO

Aluga-se ou vende-se, feita em um só pavimento, com dois grandes salões, nove quartos todos independentes e outras dependencias, tudo em perfeito estado e prompta a ser habitada. Serve para grande familia ou pensão para estrangeiros. Diversos jardins, parque, grande horta, caramanchões, pomar, boa vista, é toda rodeada de janellas, logar saudavel e socegado, a 10 minutos, apenas, do centro, local magnifico, grande largueza, na rua Paula Mattos, 114 — Para ver e tratar na mesma rua 124. (A 21873)

Depois da grippe

Após a epidemia de grippe que acommetteu quasi toda a população de uma cidade allemã, verificou-se que numerosas crianças ficaram muito abatidas, sériamente prejudicadas no seu estado geral. O Dr. Paul Trub resolveu, então, administrar a grande numero dellas o TONOFOSFAN, verificando com immensa satisfação, que ellas se refaziam rapidamente, recuperando em pouco tempo, o appetite, a alegria e a disposição para os brinquedos, readquirindo, em poucos dias, as cores e o peso anteriores. O Tonofosfan agiu, não só como um poderoso tonico fortificante, mas como estimulante geral, concorrendo para o rapido desenvolvimento do organismo infantil.

Este medicamento, que substitue com vantagem, o oleo de figado de bacalhau, é tambem, um poderoso medicamento para os adultos, indicado após doenças prolongadas ou em casos de anemia palpitações, nervosismos e em certas desordens causadas por excesso de trabalho. (5218)

SALA

Aluga-se boa, para escriptorio commercial, na rua dos Andradas, 37, sobrado. (A 21777)

Locomoveis Caldeiras

NIELING & SPIESER Ltda.

Engenheiros civis

S. PEDRO, 24 — Rio (5768)

SOBRADOS

Alugam-se os da rua Uruguayana 202, proprios para pensão ou escriptorios. Trata-se na loja. (A. 20982)

Predio no centro

Aluga-se por contrato o optimo armazem e sobrado á rua Visconde do Rio Branco n. 36, proximo á Avenida Gomes Freire. Trata-se á rua Conde de Bomfim n. 116, das 8 ás 11 horas ou pelo phone Villa 1907. (A 22144)

SALAS

Alugam-se duas de frente, em casa de familia de tratamento com ou sem pensão. Rua Frei Caneca n. 43, 1° andar. (A 21762)

TERRENOS EM BOTAFOGO

Vendem-se lotes de 10 x 18.50, 10 x 22, 12 x 22 e 10 x 46, Rua Humaytá, entre os numeros 36 e 42 (nova rua). Tratar com Araujo — CASA SUCENA. (A 21667)

MASSAGISTA

Chegada da Europa, especialista para reduzir ventre, cadeiras e papadas. Resultado rapido e seguro. Unicamente senhora e senhorita. Acceita chamados a domicilio. — Cattete, 108, sobrado. Phone B. M. 3677. (A 20976)

AGUAS DE S. LOURENÇO

Vende-se um auto caminhão Ford, com muito pouco uso, com carrosseria de virar, estando proprio para aterros, lenha ou cargas em geral. Trata-se com CANDAL. (A 21663)

Livraria Alves

Livros collegiaes e academicos. — RUA DO OUVIDOR, 166. (6377)

TRABALHO FACIL E DIGNO

Companhia importante deseja confiar sua propaganda á moças bem relacionadas e conceituadas, de diversos bairros. Trabalho facil e póde ser feito sem quebra de dignidade, por moças de familias distinctas.

Favor mandar indicações para, Trabalho, neste jornal. (A. 21931)

PROMESSA!

Um cavalheiro que se curou de uma asthma terrivel, ensinará gratuitamente como conseguiu curar-se. Escrever para N. Musolino. Rua do Theatro, 30. S. Paulo. (12.037)

Gratis

Envie o seu endereço para a caixa postal 2745 — Rio de Janeiro, que receberá uma surpresa. (3258)

BOM ARMAZEM — BOMSUCCESSO

Aluga-se um grande, na Avenida dos Democraticos n. 753, é mesmo na estação, contrato com fiador; informações com o proprietario, á rua do Rosario n. 129, 2° andar, de 1 ás 3 horas. (A 21683)

BROCHE PERDIDO

Perdeu-se um, hontem, na matinée do theatro Recreio, redondo, com meias perolas. Pede-se a quem o encontrou a fineza de leval-o na Avenida Rio Branco n. 46, sala 11, 5° andar, que será gratificado. (A 21887)

MACHINAS

Meio carpinteiros, tupias, plainas universaes, rebolos, furadores, serra circulares com furador e motores electricos. Vendem-se: na rua Treze de Maio n. 7. (A 21901)

GUARDA-CHUVA

Pede-se a quem tiver encontrado ou ao chauffeur que, sabbado, á noite, conduziu um casal do Boulevard 28 de Setembro á Avenida Central, o obsequio de entregar no mesmo Boulevard, 132, um guarda chuva marron, proprio para senhora, deixado por esquecimento no seu automovel. Gratifica-se bem. (A 22182)

TERRENO — IPANEMA

Junto á praia de Ipanema, em rua transversal á Avenida Vieira Souto, vende-se pequeno lote servido de agua, gaz e luz, com serviço de bondes e omnibus ao lado. Não é foreiro. — Informa-se na Avenida Rio Branco n. 112, setimo andar. (A 21900)

TERRENOS — COPACABANA E IPANEMA

Vendem-se os ultimos lotes das ruas Souza Lima e Sá Pereira, e um de 9.30 x 29, junto á praia de Ipanema, com todos os melhoramentos urbanos. — Informa-se na AVENIDA RIO BRANCO N. 112, 7° andar. (A 21908)

APOSENTOS — FLAMENGO

Proximo aos banhos de mar, alugam-se á rua Dois de Dezembro, 78. Telephone Beira Mar 779. (A 22260)

JOCKEY-CLUB

PROGRAMMA OFFICIAL DA 19ª REUNIÃO, EM 7 DE SETEMBRO DE 1926

Grande Premio TAÇA DOS PRODUCTOS e Premio CRIAÇÃO ESTRANGEIRA

Ás 12.40, 1ª carreira — Premio CRIAÇÃO ESTRANGEIRA (5ª prova) — 1.600 metros — Premios: 5:000$ e 1:000$000:

1 — Gardenia ... 53 kilos
2 — Panard ... 52 "
3 — Enervante ... 50 "

Ás 13.15, 2ª carreira — Premio LAS PALMAS — 1.500 metros — Premios: 4:000$ e 800$000:

1 — Batteur d'Or ... 55 kilos
2 — Milagroso ... 55 "
3 — Milford ... 55 "
4 — Jeunesse ... 52 "
5 — Mistinguett ... 55 "

(Excluidos os vencedores na reunião do dia 5).

Ás 13.50, 3ª carreira — Premio NUBIL — 1.400 metros — Premios: 5:000$ e 1:000$000:

1 — Bruxa ... 53 kilos
2 — Werther ... 52 "
3 — Coragem ... 52 "
4 — Cuco ... 51 "
5 — Valete ... 56 "
6 — Lontra ... 55 "
7 — Quitéria ... 53 "
" — Rhodesia ... 53 "

Ás 14.25, 4ª carreira — Premio CANGULEIRO — 1.300 metros — Premios: 4:000$ e 800$000:

1 — Diplomata ... 55 kilos
2 — Gavea ... 53 "
3 — Hetaira ... 53 "
4 — Chineza ... 51 "
5 — Tattersal ... 53 "
6 — Tagalie ... 53 "
7 — Tertius Gaudet ... 55 "
8 — Garota ... 52 "
9 — Sonia ... 51 "
" — Good Star ... 55 "
" — Fantasia ... 51 "
" — Sans Tache ... 51 "

(Excluidos os vencedores na reunião do dia 5).

Ás 15.00, 5ª carreira — Premio MANGERONA — 1.800 metros — Premios: 5:000$ e 1:000$000:

1 — Caravana ... 52 kilos
2 — Patotero ... 50 "
3 — Poesia ... 51 "
4 — Thorndale ... 49 "
5 — Aventurreiro ... 52 "
6 — Fido ... 53 "
7 — Maradjah ... 56 "

(Excluido o vencedor do premio Sybilla da reunião do dia 5).

Ás 15.35, 6ª carreira — Premio VESTA — 1.600 metros — Premios: 5:000$ e 1:000$000:

1 — Bisturi ... 49 kilos
2 — Obelisco ... 53 "
3 — Quebranto ... 51 "
4 — Serio ... 55 "
5 — Ancora ... 51 "
6 — Ebano ... 52 "
7 — Mikl ... 50 "
8 — Lontra ... 47 "
9 — Valete ... 48 "

(Excluido o vencedor do premio Flaneur da reunião do dia 5).

Ás 16.10, 7ª carreira — Premio REGENTE — 1.800 metros — Premios: 6:000$ e 1:200$000:

1 — D. Quixote ... 51 kilos
2 — Coringa ... 49 "
3 — Regente ... 53 "
4 — Primaz ... 53 "
" — Paraguaya ... 51 "

Ás 16.50, 8ª carreira — Grande Premio TAÇA DOS PRODUCTOS — 1.600 metros — Premios: 20:000$, 4:000$ e 2:000$000:

1 — Serrote ... 54 kilos
2 — Gahypió ... 54 "
3 — Florão ... 54 "
4 — Roca ... 52 "
5 — Rafles ... 54 "
6 — Alpe ... 54 "
7 — Cullinan ... 54 "
8 — Cinderella ... 52 "
9 — Titta Ruffo ... 54 "
10 — Riga ... 52 "
" — Royal ... 54 "
" — Rabelais ... 54 "
" — Rainha ... 52 "

Ás 17.30, 9ª carreira — Premio TANGUARY — 1.600 metros — Premios: 5:000$ e 1:000$000:

1 — Fiddler ... 53 kilos
2 — Maestro ... 53 "
3 — Sultana ... 46 "
4 — Caravana ... 46 "
5 — Menino ... 54 "
6 — Mistinguett ... 55 "
" — Mocetão ... 56 "

Rio de Janeiro, 4 de setembro de 1926.

A Commissão Directora de Corridas. (5967)

QUARTO DE FRENTE

Em casa de familia aluga-se um luxuosamente mobilado, com ou sem pensão, banho quente e telephone, proximo do mar, a cavalheiro de fina educação, de preferencia estrangeiro. Rua Sta. Clara n. 32, Copacabana. (A. 22038)

CACHORRA

Fugiu uma policial typo Lobo; quem der noticias ou leval-a á rua General Pedra n. 88, receberá uma bôa gratificação. (A 22253)

Camisas sob medida

Fazem-se o feitio modico, camisas, cuecas e pyjamas, á rua Rodrigo Silva n. 15. Tel. Central 1786. (A 22.220)

Roupas de creanças

Pessoa que se retira liquida um saldo de vestidos finos, para creanças até 7 annos. Rua da Assembléa, 63, primeiro andar, fundos. (A 22.218)

Moldes de Camisas

Qualquer pessoa, mesmo conhecendo pouco o officio, córta camisas com os moldes que se vendem á rua Rodrigo Silva numero 15. (A 22.221)

PREDIO

Vende-se em leilão judicial, no edificio do Forum, á rua dos Invalidos, 152, na proxima sexta-feira, 10 do corrente, ás 14 horas, o magnifico predio da rua Aurea n. 64, em Santa Thereza, novo e em perfeito estado de conservação, com quatro esplendidos dormitorios, tres salas, despensa, cozinha, etc., e confortaveis installações. Póde o mesmo ser visto a qualquer hora e para melhor informação tratar com o sr. Silvares, no escriptorio do PARC ROYAL. (A 22247)

Quarto — Flamengo

Aluga-se bôm, 150$000. Rua Barão do Flamengo n. 26. Phone B. M. 3537. (A 22237)

PENSÃO HARDING

22, Marquez de Abrantes; excellentes quartos com optima pensão, para familias e cavalheiros. (A 22238)

Cofre Minerva

Algo melhor do que os cofres communs. Vasta exposição, á rua da Quitanda, 156/8. Facilita-se o pagamento. (5801)

PIANO ALLEMÃO

Vende-se de afamado autor e em perfeito estado, cepo metal, cordas cruzadas, côr acajú, por 1:900$000. Rua Barão de Mesquita, 507. (A 21954)

COPACABANA

To let, splendid house — rua 20 de Novembro n. 368 — with all modern comfort, also garage. Please apply to Domingues in the neighbour shop. (A 21958)

COPACABANA

Aluga-se a esplendida casa á rua 20 de Novembro n. 368, provida de todo o conforto moderno, inclusive esquentador de agua e garage. Contrato a terminar em 17 de outubro de 1927. A chave está no armazem visinho, com o sr. Domingues, que presta todas as informações. (A 21957)

PREDIO EM COPACABANA

Vende-se um á rua Barata Ribeiro n. 598. — Ver e tratar das 13 ás 17 horas, no mesmo. (A 21959)

Os Boxeadores

Campeões são aquelles que possuem saude perfeita e sangue rico, potente e saudavel. Se V. S. tambem quer ser forte e capaz de gozar os desportos athleticos, tome uma colherzinha de NER-VITA em cada refeição. Estimula o appetite, auxilia a digestão e enriquece o sangue. Usam-na milhares de athletas nos Estados Unidos da America do Norte e Inglaterra, pois os fazem vigorosos e fortes, dotando o sangue de todos os saes mineraes necessarios á saude perfeita.

NER-VITA DO DR. HUXLEY (5599)

TERRENO — TIJUCA

Vendem-se alguns lotes na rua dr. José Hygino. — Tratar na mesma rua numero 159. (A 21902)

VILLA

Vende-se uma villa com 41 CASAS, todas occupadas, em perfeito estado de conservação, a 30 minutos do centro commercial, produzindo uma renda superior a 5:000$000 mensaes. Trata-se directamente com o proprietario, á rua Buenos Aires, n. 45, 2º andar, das 11 ao meio dia. (A 22210)

STORES A 18$000

Bordados em applicação, cortinas de 50$000 o par. Portiéres, toldos, capotas, etc. Fabrica: Rua Senador Dantas, n. 95. Tel. Central 1729. (A 22203)

Conservar as roupas e vestidos sempre novos

Consegue quem é cliente d'"A RENOVADORA" que lava, tinge, passa, por processo especial, sem attricto. Unica casa no Brasil. AS ROUPAS DURAM DEZ VEZES MAIS! Manda buscar e levar em casa, gratis. BASTA TELEPHONAR C. 187 ou 188. SERVIÇO RAPIDO. Officinas, R. Riachuelo 21 e 25 (5946)

CHIMICO INDUSTRIAL

Rapaz diplomado neste curso e com muita pratica, offerece-se para trabalhar em laboratorios, fabricas ou mesmo leccionar qualquer das materias do seu curso. Acceita propostas para fóra. Traz boas apresentações. Informações: Rua da Quitanda numero 178, (segundo andar). (A 22196)

TERRENO

URCA — Vende-se um terreno no começo da Avenida Portugal, com 300 metros quadrados e frente para duas ruas, por preço modico. Trata-se com o sr. A. Carvalho, no largo da Carioca n. 18, (elevador). (A 22030)

"Peitoral de Alecrim Composto"

Medicamento vegetal

NÃO CONTÉM OPIO, COCAINA, BELLADONA.

INDICADO COM VANTAGEM NO TRATAMENTO DA *TOSSE* E DO *CATHARRO*.

A' venda: Drogaria Rodrigues, Orlando Rangel, Werneck, etc. (A. 15263)

PETROPOLIS

Aluga-se na Avenida Kohler optima casa a casal de alto tratamento; com sr. Paulo. Uruguayana, 202. (A. 22981)

Não precisa saber musica!

Cithara ideal

Peçam prospectos descriptivos a Cunha Graça & Cia. Ouvidor 133. Rio. (4874)

PHARMACIA

Precisa-se de um moço com pratica. Rua Silva Jardim n. 117. — Nictheroy. (A 22161)

Hemorrhoidas

Cura radical garantida por processo especial sem operação e sem dôr. Diagnostico e tratamento moderno das doenças dos Intestinos, Rectum e Anus. — DR. RAUL PITANGA SANTOS — da Faculdade de Medicina; Passeio 56, sob., de 1 ás 5. (9437)

LOJA NA AVENIDA

Traspassa-se o contrato duma, em frente ao Hotel Avenida. Cartas nesta redacção para Pinto. (A. 21609)

FORTALECENDO

Restabelece todas as funcções o *Vinho Tonico Phosphatado das Tres Quinas Bittencourt.*

111, R. Uruguayana, 111

Ap. D. G. S. P., n. 51, 17-6-900 (6375)

GLORIA

Alugam-se duas casas reformadas, juntas ou separadas. Santa Christina, 83, com o proprietario A. Gasse. — AVENIDA PASSOS, 22. (A 22158)

Elixir de Nogueira

GRANDE DEPURATIVO DO SANGUE

Para todas as molestias provenientes da SYPHILIS. Milhares de curados (2206)

NOVO TRATAMENTO DA TUBERCULOSE

Resultados extraordinarios!...

Informações gratis a pedido. Escreva hoje mesmo aos Srs. L. & MUSOLINI, Caixa Postal 1668 — São Paulo. (9279)

RADIO

Telephonia e Telegraphia Transmissão e Recepção. Companhia Paulista de Material Electrico. Rua São José, 76. Rio de Janeiro. (2021)

GLORIA

Alugam-se em casa de familia de todo o respeito, uma sala de frente e um pequeno quarto, com ou sem pensão. Rua Benjamin Constant, 24. (A 21723)

Pensão Benjamin Constant

Aluga-se um bom quarto em andar terreo, com optima pensão, a rapaz solteiro. Rua Benjamin Constant, 39. (A 21724)

PENSÃO — VENDE-SE

no melhor ponto da Praia do Icarahy. Informações á Rua Santo Antonio 6 - 3º - Rio. (A. 21798)

Muda da Tijuca

Terrenos lotes de 800$ a 4:000$000 com 10 x 30. Pechincha. São poucos lotes. A' vista ou prestações, sitos á rua S. Miguel, Muda. Saltar na rua Conde de Bomfim, em frente á Ordem da Penitencia e atravessar o campo de football; os terrenos ficam defronte. Tem sempre trabalhadores no local, com planta para mostrar. Bondes e auto-omnibus. Tambem se faz casas a prestações nestes terrenos. Livre e desembaraçado, escriptura á disposição. Para tratar na Edificadora do Lar, Ltda., lado da egreja São Francisco de Paula, 23, sala 9, sob. (A 22.000)

AREAS DE TERRENO

Quem tiver grandes, médias ou pequenas no Districto Federal ou E. do Rio, a Edificadora do Lar Ltda. faz negocio; arua, lota e edifica, dando valor; condições excepcionaes; escrever ou procurar o gerente, das 16 ás 18 horas, na séde, largo de S. Francisco de Paula n. 23, sala n. 9, lado da egreja. (A 22000)

ARSENIO LUPIN

Começa a apparecer a nova série, com a publicação d'*Os tres crimes de Arsenio Lupin*, em seis fasciculos — A' venda o numero 4. (A 21994)

DICCIONARIO Encyclopedico Illustrado

Uma obra monumental, a mais completa, a mais pratica e a mais barata, publicada em fasciculos semanaes, para facilitar a sua acquisição. Mais de 120.000 vocabulos e de 8.000 clichés. Amanhã á venda o numero 6. (A 21993)

VILLA ISABEL

Aluga-se loja de esquina moderna. Rua Barão de S. Francisco Filho n. 158. (A 21879)

UNDERWOOD

Vende-se uma com pouco uso. — Rua Cattete, 320, sobrado. (A 22207)

MACHINA DE TIJOLOS

Precisa-se de uma horizontal em perfeito estado de conservação, com capacidade para 10.000 tijolos pouco mais ou menos, na rua General Camara n. 42 — Companhia Ceramica Brasileira. (A 21894)

PREDIO Rua da Assembléa

Aluga-se por contrato o excellente predio desta rua n. 33, tendo grande loja e dois sobrados. No caso de conveniencia tambem se aluga separadamente. Para ver e tratar á mesma rua n. 35, com o sr. Abranches. (A 21927)

BUNGALOW — COPACABANA

Vende-se o lindo bungalow da Av. Rainha Elisabeth, 147. Tratar com Martinez. Avenida Rio Branco, 106, 1º andar, das 16 ás 18 horas. (A 21987)

PERDEU-SE

Uma argola com chaves, tendo junto uma outra mais pequena, tambem com chaves. Gratifica-se a quem as entregar á Avenida Henrique Valladares numero 135, 1º andar. (A 22264)

COPACABANA

Aluga-se, com garage, o bungalow da rua Gomes Carneiro, 38. Chaves na Avenida Rainha Elisabeth n. 222. Tratar na rua Barcellos n. 104. (A 22186)

PIANOS NOVOS

Blüthner — Bechstein — allemão Pleyel — Erard — francez. Vendas a dinheiro e a prestações. Sampaio Araujo & Cia. (Casa Arthur Napoleão). Avenida Rio Branco, 122. (A 22185)

QUARTO — FLAMENGO

Aluga-se para um senhor de fino tratamento, com pensão de primeira ordem, mobilado com todo conforto moderno e agua corrente. Casa de casal. Rua Ferreira Vianna, 32. (A 21978)

SALA — FLAMENGO

Aluga-se para casal de tratamento com excellente pensão, mobilado com conforto, luxo e agua corrente; casa de casal. Rua Ferreira Vianna, 32. (A 21977)

DOENÇAS DO RECTO E VIAS URINARIAS

Cura radical das hemorrhoides sem operação e sem dôr. Blenorrhagia por processo moderno, usado nas clinicas de Berlim. Operações em geral. Dr. Mario Kroeff, ex-chefe do Dispensario Central de Doenças Venereas, (Saude Publica). De volta de sua viagem á Europa — Uruguayana, 104. Das 3 ás 6 horas. Tel. N. 6404. (A 21981)

CASA

Aluga-se o sobrado da RUA DO CATTETE numero 118. (A 22123)

CASA EM COPACABANA

Aluga-se uma á rua Barata Ribeiro n. 507. Trata-se na mesma rua n. 503. (A 22.122)

PREDIOS

Construcções e reconstrucções, pequenos concertos e pinturas por preços modicos. A. Gonçalvez. Avenida Gomes Freire, 41. Phone Central 1339. (A 21998)

ESCRIPTORIOS

Alugam-se optimas salas para escriptorios commerciaes, sendo um de frente e outro com guichets, á rua de S. José, 23, 1º andar. (A 21946)

ESCRIPTORIOS

Alugam-se com saccadas de frente, encerados, servidos por elevador, por 200$000. Rua Uruguayana, 96, 3º andar. (A 21934)

PIANO ALLEMÃO

Vende-se um Schiedmayer, pouco uso. — Senador Vergueiro, 65. — Telephone B. M. 1941. (A 21938)

TERRENOS A LONGO PRAZO

Vendem-se bons lotes de terrenos na estação de Collegio, E. F. Rio d'Ouro, com agua, luz electrica e escola publica. Rua Primeiro de Março n. 51, primeiro andar. (A 22209)

SYPHILIS!!!

NÃO FAÇA ISSO!.. JÁ EXISTE O ELIXIR 914

ABORTOS! CHAGAS! INVALIDEZ! RHEUMATISMO! ECZEMAS! DOENÇAS DA PELLE! UM HORROR!!!

Tenha pena dos seus filhos

Grande numero de homens casados que em solteiros adquiriram doenças secretas, ficarão com ellas chronicas, eis a razão porque milhares de senhoras soffrem sem saber a que attribuir a causa destes casos. O Elixir 914 dá sempre resultados.

COM O USO DO

Elixir "914"

ELIXIR E COMPRIMIDOS

No fim de poucos dias nota-se:

1º — O sangue limpo de impurezas e bem estar geral.
2º — Desapparecimento de espinhas; Eczemas, erupções, Furunculos, coceiras, Feridas bravas, Boubas, etc.
3º — Desapparecimento completo do RHEUMATISMO, dôres nos ossos e dôres de cabeça.
4º — Desapparecimento das manifestações syphiliticas e de todos os incommodos de fundo syphilitico.
5º — O apparelho gastro intestinal perfeito, pois o "ELIXIR 914" não ataca o estomago e não contém iodureto.

E' o unico Depurativo que tem attestados dos Hospitaes, de especialistas dos Olhos e da Dyspepsia Syphilitica.

Licenciado pelo D. N. de S. P., em 21 de fevereiro de 1916, sob n. 26

NOTA: — Enviaremos GRATIS um livrinho scientifico sobre a syphilis e doenças do sangue, a toda a pessoa que o desejar. Pedidos a GALVÃO & Cia. — CAIXA 2-C — S. PAULO.

FISTOL N. 1

(PASTA BIS MUTHADA)

Fistulas, Ulceras, Hemorrhoides, Eczemas e feridas. Mesmo com 20 annos de chronicas fica-se bom em poucos dias. Fistól é a famosa formula do sabio Berck, conhecido por todos os medicos operadores do mundo. Furunculos, Espinhas, Inflammações e todas as doenças da pelle, cedem em poucas horas.

Vende-se: Rio — Drogaria Baptista e todas as drogarias. São Paulo: Drogaria Baruel. Deposito: Galvão & Cia., S. João, 145. (4339)

FUMEM OS AFAMADOS CHARUTOS DE FRANCº VIEIRA DE MELLO

MARAGOGIPE - BAHIA

HERM. STUBBE & Cia. Ltda.

Rua S. Pedro, 187 — Phone Norte 3630. Rio de Janeiro — Exclusivos representantes no Districto Federal e Estado do Rio. (19546)

Seis caracteristicas superiores dos Para-choques Weed

PRIMEIRA:
Os Para-choques Weed, sendo feitos com o *espaço* necessario detrás das barras *para o embate*, absorvem o choque no caso de collisões.

SEGUNDA:
Os *extremos encurvados* impedem que se embaracem com outros para-choques ou objectos, resguardando simultaneamente as rodas e os guarda-lamas.

TERCEIRA:
Sendo extremamente *compactos*, facilitam a manobra nas ruas de grande transito e na volta de esquinas.

QUARTA:
São feitos de *aço de mola* temperado de primeira qualidade, a fim de proporcionarem a maior protecção possivel ao carro e aos seus occupantes.

QUINTA:
São fixados firmemente á devida altura por seguradores Weed, construidos cuidadosamente.

SEXTA:
De apparencia distincta, os Para-choques Weed e Anteparas Weed de guarda-lamas traseiros realçam a belleza e ao mesmo tempo contribuem para a segurança do automovel.

Peça aos commerciantes deste ramo que lhe mostrem o typo de Para-choques Weed e de Anteparas Weed de guarda-lamas traseiros mais apropriados, para o seu carro.

AMERICAN CHAIN COMPANY, Inc. Nova York, N. Y., E. U. A.

894 PARA-CHOQUES WEED (4244)

SENHORAS!

Usem em vossas lavagens diarias

GYROL

Em caixas com 20 papeis Antiseptico — Desinfectante.

Remedio soberano nos corrimentos fetidos, inflammações do utero e ovarios, dôres dos ovarios, catarrhos do utero, colicas uterinas e na blennorrhagia da mulher.

Preço de caixa 6$000 — A venda em todas as drogarias e pharmacias. (5639)

SERRARIAS

Vende-se uma em S. Paulo, com 30 annos de funccionamento, com bem acreditada freguezia e installação completa para desdobramentos e apparelhos.

Outra annexa á estação de Promissão, Estrada de Ferro Noroeste do Brasil, tambem com machinarios para desdobramento e apparelhos, com um terreno marginando a estrada de ferro, e mais uma área de vinte mil metros quadrados mais ou menos.

O motivo de venda é a retirada de seus proprietarios para a Europa.

As duas serrarias estão em perfeito funccionamento e têm abundancia de madeiras como seja: peroba, ipé, faveiro, cedro, jatobá, etc., cujas madeiras ficam dentro do pateo da Serraria de Promissão, pelo preço de 40$ a 45$000, no maximo, por metro cubico, e garante-se madeiras nas circumvizinhanças para trabalhar dez annos no minimo. Tem cinco gondolas para o transporte da producção.

Facilita-se o pagamento.

Para mais informações dirigir-se aos seus proprietarios, A. Guidotti, Figueiredo & Cia. — Rua Henrique Dias n. 15, em São Paulo. (A 22680)

Terrenos — Rua Paysandú

Vendem-se nesta e na transversal aberta no Parc onde foi a Embaixada Franceza. — Facilita-se o pagamento. Quitanda 72, sob. — PAULO. (A 22190)

Terrenos rua São Clemente

Vendem-se na Alameda São Clemente, com frente para a Avenida Jockey Club. Facilita-se o pagamento. Quitanda, 72, sob. Paulo. (A 22190)

PIANO ALLEMÃO

Vende-se um de formato alto, cepo de metal, quasi novo, motivo de viagem. Rua Moraes e Valle, 49, Lapa. (A 22087)

MEYER

Pequeno palacete moderno, 3 dormitorios, jardim ao lado, quintal murado; rua Medina n. 17; chaves no n. 15. Passa-se o contrato de 28 mezes. Telephone Sul 1209. (A 20847)

Machinas typographicas

Vendem-se tres pequenas, sendo 2 manuaes, em perfeito uso e uma movida a força, nova. Frei Caneca, 84. (A 22071)

CASAS — IPANEMA

Alugam-se duas, acabadas de construir, estucadas e assoalhadas de tacos, dois pavimentos, garage, tendo á porta bondes e omnibus, situadas á Avenida Henrique Dumont, 44 e 48, entre a rua 20 de Novembro e Avenida Vieira Souto. As chaves no bar proximo e informações pelo telephone IPANEMA 1831. (A 20953)

ALUGAM-SE

Lindos predios ainda não habitados, tendo cada um, salas de visitas, jantar, tres grandes quartos, cozinha com fogão a gaz, quartos para empregados e banho, com banheira, chuveiro, aquecedor, lavatorio, bidet e W. C., tendo passagem para automovel, á rua Jardim Botanico ns. 61, 83 e 87. — Tratar com o sr. Lago, á rua do Rosario n. 137. — (Cartorio). (A 22060)

CASA

Traspassa-se o contrato, por motivo de viagem, da magnifica casa da rua Professor Gabizo 319, com 4 quartos espaçosos, 2 salas, saleta, cozinha, fogão a gaz, despensa, etc., jardim na frente e dos lados, quintal; aluguel Rs. 800$000. Tem telephone. Ver na mesma das 10 ás 2 horas e para tratar na rua Sete de Setembro 54, com o Sr. Felix Jaureguiber. (A. 22130)

TERRENO NO MEYER

Vende-se na Boca do Matto, rua Maranhão e Fabio Luz, a 80 ms. da rua Dr. Dias da Cruz, magnificos terrenos medindo 10 x 56. Vende-se tambem em blóco de 20 x 112 com frente para duas ruas. Avenida Rio Branco 46. Das 11 ás 12, depois das 4 com o proprietario. Tel. 6508. (A. 21766)

HYPOTHECA—24:000$000

Precisa-se desta importancia, dando em garantia um predio no valor de 60:000$000; juros 12 % pagaveis mensalmente, adeantados. Cartas a O. B. neste jornal. (A 22086)

ALTO DA BOA VISTA

TIJUCA — Aluga-se por contrato o lindo predio com 4 bons dormitorios, salas e demais dependencias, proprio para familia de fino tratamento, á Estrada Nova da Tijuca n. 1505; as chaves em frente, 1512. Trata-se com o proprietario, Dias da Rocha, 29. — COPACABANA. (A 22085)

NOVIDADE LITERARIA

Leiam "Textos e Pretextos" de Alberto Rangel. Novas informações sobre a Marqueza de Santos e outros personagens historicos do Brasil. (A 21948)

PIANO BECHSTEIN

Será vendido em leilão, hoje, ás 5 horas da tarde, um rico e harmonioso piano Bechstein do maior tamanho, typo de concerto, com pouco tempo de uso, sendo quasi novo. — RUA HADDOCK LOBO N. 9. (A 22313)

Hemorrhoidas

As hemorrhoidas trazem excitação nervosa, irregularidade na evacuação, má digestão, tonturas, vertigens, nervosismo, cansaço, dôres na evacuação e outros symptomas, que desapparecem rapidamente com o uso do conhecido

Pós Anti-hemorrhoidarios de Luiz Carlos

Basta usar 2 a 3 vidros, que em poucos dias ficará bom das hemorrhoidas. A venda em toda parte. (5748)

Drogaria Baptista e nas demais

"MEDIUMS SOMNAMBULOS"

CAIXA POSTAL 2.258 — RIO DE JANEIRO

O Instituto Humanitario Medium Somnambulico dos "NE'O INVISIVEIS", fornece meios a qualquer pessôa, de se tratar, gratuitamente, uma vez satisfeito o seguinte: Manifestações symptomaticas das molestias que sente — as causas e motivos — com explicações bem claras — endereço certo e um enveloppe já subscriptado e sellado para a resposta, afim de, por esta maneira, obter uma consulta rapida, conforme desejo.

Observação: — Correspondencia com os Mediums Somnambulos — Caixa Postal n. 2.258 — Rio de Janeiro. (9128)

PREDIOS NOVOS

Alugam-se, acabados de construir, todo o conforto, com 2 pavimentos, 5 quartos, demais dependencias e garage. Rua Derby Club ns. 203 e 201, esquina de Conselheiro Olegario. — Aluguel 800$000 e 850$000. Chaves na rua Conselheiro Olegario n. 32. Trata-se á rua Bandeirantes n. 63. Telephone Villa n. 1089. (A 21956)

BOM PIANO — 2:000$000

Vende-se um com cepo de metal, cordas cruzadas, côr de acajú e tres pedaes. Urgente. — Rua Affonso Penna, 89, casa 6, prox. Haddock Lobo. (A 22087)

MALAS PARA VIAJANTES

Vende-se um lote de malas usadas para amostras, proprias para viajantes do ramo de fazendas, modas e miudezas, Rua General Camara ns. 69/73. (A 21685)

DINHEIRO

A juros bancarios, empresta-se sob hypothecas de predios, alugueis, descontos de promissorias e duplicatas. Solução rapida com J. Torres, á rua Sete de Setembro n. 107, 1º andar. (A 22117)

IMPOTENCIA

seu tratamento por processo allemão. Dr. Lemos Duarte, ás 2 horas. Rua Evaristo da Veiga, 30. — Nas segundas, quartas e sextas-feiras. (A 21765)

CASA EM BOTAFOGO

Aluga-se a casa de dois pavimentos, á rua Barão de Itamby n. 70; jardim ao lado, com tres salas, dois quartos, despensa, banheiro, cozinha, no primeiro pavimento e com quatro esplendidos quartos e banheiro confortavelmente installado no segundo pavimento. Ver e tratar das 2 ás 4 horas. Informações pelo telephone Sul 3406. (A 22106)

100$000

E' o preço de um serviço inglez para jantar, com 44 peças em semi porcelana branca "Imperial". Ditos em côres, lindos padrões, para 130$. Casa Guimarães — Praça S. Peña, 15. (A 20947)

ICARAHY Casa mobilada

No melhor ponto de Icarahy, junto á praia, aluga-se pequena casa, propria para casal de tratamento. Está mobilada com gosto (moveis novos) e com todo o necessario. Para informações escrever á caixa postal 2263, Rio. (A 22170)

IPANEMA

Casa confortavel para casal ou pequena familia, aluga-se á rua Prudente de Moraes n. 417, casa 1, a quem ficar com alguns moveis novos, limpos, decentes e de pequeno preço. Telephone Ipanema 1052, que tambem se transfere. Propria para verão. Junto ao Country Club e proximo da praia. (A 22147)

CASA MOBILADA

Aluga-se uma casa mobilada, dormitorio, sala de jantar, sala de visitas e mais dois quartos, com camas, por preço modico. Ver e tratar no Boulevard Villa Isabel, 316, casa 2, Villa Hortencia, das 10 ás 12 horas. (A 21877)

VARZEA DE PETROPOLIS

Vende-se o predio em centro de terreno, sito á rua Parahyba n. 187, com duas salas, quatro quartos, quarto de banho com todos apparelhos sanitarios e mais dependencias. Trata-se á rua da Assembléa n. 38, com o sr. Mendes. (A 21892)

SALA Á MOÇA PROTEGIDA

Aluga-se uma com pensão, perto do mar, com telephone, em casa de outra moça protegida, sendo mais para companhia que para negocio. Para informações Central 3131. (A 22173)

HYPOTHECAS

Particular empresta de 7 a 80 contos sobre predios mesmo nos suburbios, a juros minimos, com rapidez; adeanta dinheiro. — Rua Uruguayana n. 96, 3º andar — Edificio ALMEIDA RABELLO. (A 21937)

Chacara em Jacarépaguá

Vende-se por preço de occasião — Tratar á rua Uruguayana n. 96, 3º andar, com ALEXANDRE. (A 21037)

Balsamo Apparecida

Interno TOSSE, BRONCHITE e ASTHMA. Externo Córtes, dôres e Rheumatismo.

A' venda em todas as Pharmacias e Drogarias. (A 22124)

FUNEBRES

General Americo de Albuquerque Portocarrero

O major Hermenegildo de Albuquerque Portocarrero, senhora e filho, Anna D. Portocarrero, dr. Virgilio Ayres de Mello e senhora, viuva tenente Barbosa Peixoto e filho, Carlota Portocarrero, dr. Manoel de Albuquerque Portocarrero, senhora e filho, Luiz de A. Portocarrero, senhora e filhos, viuva Portocarrero Martin e filhos, Rubens Portocarrero Langsdorf, major Honorio da Costa Maia e senhora e demais parentes, consternados, communicam o fallecimento de seu pae, sogro, irmão, avô, tio, primo e padrinho GENERAL AMERICO DE ALBUQUERQUE PORTOCARRERO e convidam seus amigos a acompanharem o enterramento que terá logar hoje, ás 10 horas, no cemiterio de S. Francisco Xavier, saindo o feretro da rua Bella de S. João, 23. (A 22259)

José Monteiro Soares

Francisca de Oliveira Soares e familia, Francisco Monteiro Soares e familia, Antonio Alves Friske e familia, Manoel Francisco de Castro e familia, agradecem a todas as pessoas que compareceram ao enterro de seu querido e inesquecivel esposo, pae, avô, sogro, irmão, tio e cunhado JOSÉ MONTEIRO SOARES e as que lhes enviaram telegrammas, cartas e cartões de pezames e conforto, convidando-os de novo, aos parentes e aos amigos, a assistirem á missa de setimo dia de seu fallecimento que mandam celebrar no altar-mór da egreja de S. Francisco de Paula, amanhã, quarta-feira, 8 do corrente, ás 8 (oito) horas da manhã. (A 22231)

Adelina Guimarães Vieira

(SOSO')

Antonio José Vieira, Francisco Guimarães, senhora e filhos, Noemia de Oliveira Guimarães, Antonio Ozorio, senhora e filhos, Armando da Costa Oliveira, senhora e filhos e demais parentes de ADELINA GUIMARÃES VIEIRA (Sosó), participam o fallecimento de sua extremecida esposa, irmã, cunhada, tia, prima e madrinha, hontem, ás 12 horas, e convidam seus parentes, amigos e pessoas de suas relações a acompanhar seu corpo ao cemiterio de S. Francisco Xavier, saindo o feretro ás 3 horas da tarde de hoje, da rua D. Minervina n. 18, Estacio de Sá, confessando-se desde já eternamente gratos. (A 22234)

Viuva Dr. Virgilio Florence

(CONSTANÇA DE ALBUQUERQUE FLORENCE)

Dr. Mario de Albe. Florence e senhora, Luiz de Albuquerque Florence, Manoel Gozende, senhora e filhas, sinceramente gratos ás pessoas que compareceram ao enterro de sua idolatrada mãe, sogra e avó, convidam a assistir á missa que mandam celebrar na matriz do Mendes, dia 8 do corrente, ás 8 horas. (A 22178)

Carlos Emilio Ghekiere

Dra. Emma Marie Antoinette Ghekiere, Adele Marie Ghekiere, Julio Ghekiere e Dr. Remi Ghekiere, convidam os amigos e a todos que compartilharam de sua dôr, para assistir á missa de trigesimo dia por alma de seu prantado irmão CARLOS EMILIO GHEKIERE, que será celebrada quinta-feira, 9 do corrente, ás 10 horas, no altar-mór da egreja de S. Francisco de Paula, confessando-se antecipadamente, eternamente gratos a todos os que comparecerem a este acto religioso. (A 21913)

Maria do Nascimento Hermida

Na impossibilidade material de agradecer pessoalmente a todas as pessoas que tiveram a gentileza de comparecer á missa rezada hontem, na Cathedral, em acção de graças pelo restabelecimento de minha senhora MARIA DO NASCIMENTO HERMIDA, trago-lhes nestas linhas a expressão da minha sincera gratidão. — Marcelino Hermida. (A 22172)

FLORICULTURA BARBACENA

Corôas e Palmas de flôres naturaes por preços modicos. Assembléa, 113. T. 1837. C. (6372)

Corôas de Biscuit

COMPREM SO' "BISCUIT"

São as mais distinctas, mais duraveis as preferidas pelas pessoas de bom gosto. Para todos os preços. Unica fabrica. Phone C. 893. ALVES FREIXO & COMP. Passeio, 48. (6370)

Dr. von Dollinger da Graça Raios X

da Academia de Medicina, director deste serviço na Beneficencia Portugueza. Apparelhos de alto potencial para exames do coração, pulmão, estomago, figado, rins, intestinos e ossos. Photographias. RODRIGO SILVA, 5, de 3 ás 6 horas. Phones 3451 Central e 834 Sul. (A 22164)

(165) FOLHETIM DO "CORREIO DA MANHÃ"

OS ERROS DA MOCIDADE

POR

Xavier de Montépin

Esta singular creatura não sabia que era amar, e nem sequer suspeitava da existencia do ciume.

Durante as poucas semanas que durou o seu reinado no quarto do regente, podia elle ter-lhe feito infidelidades com o universo inteiro, sem que ella se lembrasse de se importar com isso.

A' sua vontade, meu senhor, ter-lhe-ia ella dito; não se incommode que eu espero.

Emilia tinha inspirado um numero de paixões, algumas das quaes foram illustres, mas nunca as tinha partilhado.

Apressamo-nos a accrescentar que tambem nunca lhes havia recusado coisa alguma.

O duque de Richelieu amara-a, o duque de Melun tambem, Fimarcon amava-a com furor.

Podemos dizer, sem receio de nos enganarmos, que se alguma vez na sua vida o seu coração de marmore palpitou levemente sob o seu peito de marmore, foi pelo ultimo fidalgo que acabamos de citar. E' verdade que elle batia-lhe, o que explicava bem as coisas!...

Emilia não pedia nada, mas recebia tudo. Era, apezar da sua habitual indifferença, prodiga, dissipadora, e ás vezes generosa... Era ella que dava a Fimarcon com que sustentar o luxo de principe em que vivia, mesmo quando ainda era pagem.

Emilia tinha bom senso e um espirito muito recto e muito justo, com mais leitura e instrucção do que é costume haver no theatro... Citava facilmente, e sempre a proposito, as historias de Roma e de França.

Além da fantasia sensual que lhe inspirava Emilia, o regente professava uma verdadeira estima por esta original densarina que lhe dava conselhos como um general de exercito.

A boa rapariga citava Alcibiades e Henrique IV, o rei David e Catão de Utica, Sesostris e Leonidas, com toda a gravidade de um conselheiro aulico.

Uma manhã, o cardeal pediu um instante de audiencia ao regente, que lh'o concedeu *in-continenti* apezar de que Emilia ainda estivesse no seu quarto e até deitada, ou para melhor dizer estendida em cima da cama, com um vestuario de que muito gostava, porque, como o das nymphas e deusas da antiguidade, fazia realçar a sua belleza mythologica.

Mas Dubois não era homem que se espantasse com tão pouca coisa, pelo contrario. Reconhecendo Emilia, e sobretudo vendo pela primeira vez aquelle marmore animado, Dubois ficou deslumbrado a tal ponto, que cobriu o rosto com as mãos para evitar distracções e tentações.

— Pódes olhar á tua vontade, Dubois, disse-lhe o regente; mas, já que vieste para me falares em negocios, falemos nos negocios...

Em todo este tempo, Emilia não se tinha mexido, e apenas se sorria.

— Perdão, meu senhor, balbuciou Dubois, mas vejo que sou aqui demais nesta occasião, e retiro-me...

— Ora adeus! replicou Filippe de Orleans, tu estás morrendo por ficar... além de que, se fosses preciso, Emilia te prenderia pelo teu cabeçãozinho.

— Pois não! disse então a dansarina com o seu magnifico sangue-frio que nunca lhe faltava; eu não sou a mulher de Putiphar para arrancar a capa de outro José.

— Mas, meu senhor, continuou Dubois, eu vinha para um negocio importante...

— Quem te impede de falar?

— Mas é que não posso, na presença...

— Na presença de Emilia? Por que? Emilia é discreta, tem espirito, tem juizo, e talvez nos dê algum bom conselho...

— Oh! Filippe, disse ella, julga-me com tanta discreção como mostrou o joven Papirus no senado romano?

— Má peste te mate! exclamou o regente a rir, acreditaste alguma vez, Dubois, que um corpo como este contivesse uma erudição de benedictino?

— Não, meu senhor, mesmo porque a erudição seria uma coisa que nunca lhe pediria...

— Vamos a saber, afinal, o que te traz aqui?

— Meu senhor, eu vinha...

— Vinhas?

— Propor-lhe...

— Dubois, meu amigo, exclamou o regente, se não fosse o que és, mandava-te dar com um pau... Falarás tu?

— Pois bem, eu vinha propôr-lhe uma nova amante...

— Ah! ah... com effeito, isso deve ser tomado em consideração... Vale ella tanto como Emilia, essa amante?

— Não sei, meu senhor.

— Pois tu não a conheces?

— Não, meu senhor.

— Tu és louco, Dubois!

— Não, meu senhor, porque a pessoa de que se trata foi-me recommendada de Tencin, que é entendedora.

— Oh! demonio! E que te disse della, a senhora de Tencin?

— Disse-me que era um bello espirito.

— Tanto peor!...

— Tanto peor!... Por que, meu senhor?

— Porque os bellos espiritos não habitam, geralmente, nos bellos corpos.

— Parece-me que Vossa Alteza Real mudará de opinião quando vir a senhora de Deffant?

— Sim, meu senhor.

— Que pensas, Emilia, de tudo isto?

— Penso, meu senhor, respondeu a philosophica dansarina, que não lhe custaria muito ir vel-a.

Parece-nos que estas ultimas palavras descrevem maravilhosamente a incomparavel indifferença da esplendida amasia.

XLVII

A ceia

E agora, que perfeitamente conhecemos os convidados da ceia do Palais-Royal, transportemo-nos com Filippe de Orleans e seus convivas para uma casa de jantar, que o pincel lascivo de Coypel tinha illustrado com todas as qualidades de Erigones, de bachantes e de dissolutos.

Os nossos leitores comprehendem perfeitamente que não podemos ter nem desejo nem vontade de lhes stenographar os brilhantes dialogos, os lesados ataques, e as promptas respostas de uma ceia, da qual quasi todos os convidados tinham no mais alto grão esse espirito facil, incisivo e licencioso do decimo oitavo seculo.

Esta conversação repleta de allusões e de reticencias, não se tornaria intelligivel a não ser que a quizessemos explicar a cada phrase, e de alguma fórma fazermo-nos o seu commentador.

Ora, isto seria um trabalho muito longo e perfeitamente inutil, que, além disso, com difficuldade se poderia ligar ao todo da nossa obra.

Limitar-nos-emos, pois, a reproduzir aqui a parte da conversação relativa ao plano concebido pelo senhor de Tremblaye, communicado ao marquez de Thianges, approvado por este, e que os nossos leitores não tardarão a conhecer, pelos seus resultados.

Eram duas horas da madrugada.

A ceia havia-se tornado de uma alegria louca, graças ao espirito dos convivas e ao vinho de Champagne rosado, que o duque de Orleans mandava deitar incessantemente em todos os copos, e particularmente nos das formosas peccadoras assentadas a seu lado.

De momento a momento, Sua Alteza Real propunha saudes a que forçosamente se tinha de corresponder, e o uso, tendo força de lei nas ceias do Palais-Royal, exigia que os copo cheios que se levavam á bocca não se puzessem depois na mesa senão completa e conscienciosamente esgotados.

A embriaguez feminina tinha para Filippe de Orleans os mais fortes attractivos.

As suas raparigas, educadas na sua escola, e segundo os seus principios, teriam facilmente vencido a beber um guarda francez ou um suisso.

— Bebam, minhas senhoras, dizia o duque, bebam!... bebam sem descanso! Foi para as senhoras que Noé inventou o vinho; foi para as senhoras que Bacho ensinou a arte de envasilhar o vinho; é para as senhoras que florescem nas collinas de Ai e de Sillery os cachos dessa uva dourada donde correrão a jorros esses vinhos espumosos, agradaveis ao paladar e á vista, e cujo espirito lhes sóbe á cabeça... Bebam mais!... bebam sempre!... Se soubessem como cada nova libação augmenta uma graça aos seus encantos, uma scentelha ao diamante da sua belleza! A sua tez adquire um encarnado mais vivo que o dos botões de rosa!... Os seus olhos enlanguescem-se e a voluptuosidade irradia-se em cada um dos seus olhares!... O vinho é a belleza!... o vinho é a graça!... o vinho é o amor... Bebam!...

— Bravo!... exclamou o duque de Richelieu em voz baixa com um tom de imperceptivel ironia.

Depois, accrescentou em voz alta, no estylo de uma aria muito em moda naquella época.

— De noite quando as mulheres estão cardinas todos os maridos são...

— O que? perguntou Filippe de Orleans, rindo.

— Todos os maridos são... pardos!... concluiu Richelieu.

— São então como os gatos! disse o regente. Pobres maridos!...

— Meu senhor, replicou Richelieu, a comparação é boa.

— Havia de te custar muito a proval-a.

— Não custava.

— Então, prova-o.

— Os maridos podem e devem comparar-se com os gatos, visto que as mulheres e as gatas são os animaes mais festeiros, os mais enganadores e os menos susceptiveis de tomar amizade, de toda a creação.

Uma gargalhada geral acolheu esta definição pouco lisonjeira da mulher e da gata.

— Com effeito, elle tem razão! exclamou o regente, e concordo que *quando as mulheres estão cardinas, todos os maridos são... pardos...*

— E o diabo ri-se!... accrescentou Richelieu.

O marquez de Thianges estava, havia muito tempo, á espreita de uma occasião para desviar a conversação da marcha que até então havia seguido.

Esta occasião apresentou-se finalmente e elle aproveitou-a logo.

— A proposito do diabo, disse elle, Vossa Alteza Real permittir-me-á que lhe faça uma pergunta?

— Pergunte, marquez, pergunte; dou-lhe plenos poderes para isso, reservando, bem entendido, para mim o do não responder se a sua pergunta me parecer indiscreta.

— Parece-me que não o será, meu senhor.

— Então, fale que eu o escuto, accrescentou o regente.

— Tinha ouvido dizer que, entre os convidados da ceia desta noite, havia de estar uma joven adepta, por quem o diabo teve a insigne honra de ser apresentado a Vossa Alteza Real ha pouco tempo...

— Ah! ah! ah! proferiu o duque, Antonia Verdi?

(Continúa)

LEILÕES

Leilão de Penhores
JOSÉ CAHEN
EM 17 DE SETEMBRO DE 1926
RUA SILVA JARDIM
(A 22179)

Cia. AUREA BRASILEIRA
Leilão, em 18 de setembro
Matriz — AV. PASSOS, 11
(5939)

LEILÃO DE PENHORES
Em 13 de Setembro de 1926
CASA SIMON ETTINGER
LEVY, GOMES & COMP.
55, Rua Luiz de Camões, 55
De todas as cautelas vencidas.
(A 21501)

LEILÃO DE PENHORES
11 de Setembro
Casa Arthur Alvim
RUA LUIZ DE CAMÕES — 49
TODOS OS PENHORES VENCIDOS
(A 22126)

Leilão de Penhores
EM 15 DE SETEMBRO DE 1926
CASA GONTHIER
Henry e Armando
45, Rua Luiz de Camões, 47
(A 22054)

Implorando a caridade

ANGELA PECURANO, viuva, com mais de 86 annos de edade, completamente cega e paralytica.
MARIA VENTURA, de 96 annos de edade, viuva.
PAULINA DE FIGUEIREDO, viuva, com tres filhos e impossibilitada de trabalhar.
ENTREVADA, rua do Chichorro n. 47, casa XVIII, doente, impossibilitada de trabalhar, tres filhas, sendo uma tuberculosa.
CARLOTA, pobre velhinha sem recursos.
ELVIRA DE CARVALHO, pobre cega e sem amparo da familia.
FRANCISCA DA CONCEIÇÃO BARROS, cega de ambos olhos e aleijada.
UM INFELIZ ALEIJADO.
FELICIANA LUCAS, viuva, paralytica.
VIUVA SANTOS, com 68 annos de edade, gravemente doente de molestias incuraveis.
JULIETA — EMILIA, duas pobres irmãs.
THEREZA, pobre ceguinha sem auxilio de ninguem.
VIUVA SOARES — Sem poder trabalhar.
JOSEPHINA GUIMARÃES DA SILVA, viuva com filhos e sem recursos.

Amas seccas e de leite

PRECISA-SE de uma ama secca; tratar na Avenida Rio Branco n. 40, 2º andar. (A 22242) A

PRECISA-SE de uma ama de leite sem filho, na rua Amelia 10. São Januario. (A 21666) A

COZINHEIRO E COZINHEIRA

COZINHEIRO — Offerece-se um com muita pratica. Rua Vaz Toledo n. 176 F, Engenho Novo. (A 22166) B

PRECISA-SE de uma creada portugueza para cozinhar e lavar alguma roupa; paga-se bem. Rua Leite Leal n. 19, Laranjeiras. (A 21952) B

PRECISA-SE de uma empregada para cozinhar e arrumar, em casa de pequena familia; rua Carlos Sampaio n. 10, esplanada do Senado. (A 21973) B

PRECISA-SE de uma cozinheira para casal de tratamento; rua Cupertino n. 51, estação de Quintino Bocayuva. (A 21891) B

PRECISA-SE de empregada para cozinhar e mais serviços leves para casal, dormindo em casa. Tratar á Praia de Botafogo n. 486. (A 21754) B

Creados e creadas

PRECISA-SE de uma perfeita lavadeira e engommadeira, para casa de pequena familia, preferindo outros serviços leves, na rua S. Christovão n. 46. (A 22183) C

PRECISA-SE de perfeita arrumadeira, que copeie, na rua Francisco Otaviano n. 17, Copacabana; paga-se bem. (A 21737) C

Empregos diversos

DESTILLADEIRAS de fumo — Precisa-se na Fabrica São Lourenço, á Ladeira do Faria n. 2. (A 22146) D

[illegible] — Um rapaz serio [illegible] com boas referencias [illegible] (A 21774) D

PRECISA-SE de escreventes perfeitos [illegible] Fundição Americana, á rua General Pedra n. [illegible] (A 20381) D

PRECISA-SE de moças que saibam [illegible] rua Dias [illegible] Central [illegible] (A 21884) D

PRECISA-SE de um ajudante de modista á rua Sant'Anna, n. 16. (A 20935) E

PRECISA-SE [illegible] livros [illegible] (A 22066) D

PRECISA-SE de um bom lavador de [illegible] á rua do Cattete n. 183, loja. (A 20861) D

TRABALHADORES — Precisam-se de 200 trabalhadores para serviços braçaes. [illegible] (A 5708) D

Casas e commodos no centro

ALUGA-SE uma boa sala de frente mobilada e com pensão, a rapazes, em casa de familia. Senador Dantas n. 19. (A 21743) E

ALUGAM-SE optimos escriptorios perto da Avenida Rio Branco; á rua Buenos Aires n. 46, tratar na loja com Lafayette Bastos & Cia. (A 20884) E

ALUGA-SE o esplendido predio com dois pavimentos, jardim e grande quintal, proprio para familia de tratamento; á rua Emilia Sampaio n. 23, as chaves estão no n. 25 e trata-se á rua Frei Caneca n. 59. Loja. (A 22119) E

ALUGA-SE uma sala de frente, para escriptorio; rua dos Ourives n. 137, sob. (A 21919) E

ALUGA-SE um gabinete com duas sacadas, serve para escriptorio commercial, dentista, etc. Largo de S. Francisco n. 14, 1º andar, esquina de Ouvidor. (A 21988) E

ALUGAM-SE dois quartos, separados, sem moveis, em casa de familia com telephone; rua Rezende numero 161, terreo. (A 21960) E

ALUGAM-SE a 2000$, dois ultimos, servidos por elevador, com sacadas de frente, e encerados; rua Uruguayana n. 96, 3º andar. (A 21035) E

ALUGAM-SE os sobrados da avenida Gomes Freire n. 119. Trata-se com o sr. Annibal, á rua Municipal n. 21. (A 22230) E

ALUGA-SE uma sala bem mobilada e independente para casal sem filhos ou moço solteiro. Rua do Senado n. 314. (A 22240) E

ALUGA-SE uma sala mobilada a um senhor ou senhora de toda seriedade, em casa de familia seria. Avenida Gomes Freire 98. Loja. (A 21615) E

a RED STAR
convida a sua distincta clientela a visitar os seus armazens, aonde se encontra os novos modelos de
ELEGANTES MOBILIARIOS
Para as mais LUXUOSAS MODESTAS residencias
continuando com o seu antigo systema de
Facilitar as condições de pagamento
Ruas: 69, Gonçalves Dias, 71 — — Uruguayana, 82
(4905)

ALUGA-SE uma sala bem mobilada e independente á rua do Senado n. 334, entre Riachuelo e av. Mem de Sá. (A 21872) E

ALUGA-SE o predio da rua Muniz Barreto n. 24; as chaves na n. 28 e tratar á rua 1º de Março n. 2. (A 22003) E

CONSULTORIO — Aluga-se um, montado; rua da Carioca n. 46, sobrado, com D. Santa. (A 21932) E

QUARTO MOBILADO, com ou sem pensão a casal sem filhos ou senhor distincto, casa de familia estrangeira, com todas as facilidades; rua Carlos de Carvalho n. 18, sobrado (esplanada do Senado). (A 22227) E

QUARTO — Aluga-se um bem arejado a casal que trabalhe fóra ou cavalheiro de tratamento, em casa de familia. — Rua Francisco Muratori n. 27, 2º andar. (A 22194) E

QUARTO MOBILADO — Aluga-se a moças com ou sem pensão. Rua dos Invalidos n. 176. (A 21730) E

SOBRADO — Aluga-se um bom por preço conveniente, perto da Estrada Central; rua Marcilio Dias, 38. (A 22226) E

Lapa e Santa Thereza

ALUGA-SE esplendida casa com 6 quartos, 2 salas e mais dependencias na estação de Curvello, em Santa Thereza, á rua Joaquim Murtinho n. 324. Aluguel 850$ mensaes. — Trata-se á rua da Carioca n. 45. (A 21828) F

ALUGAM-SE á rua Rezende n. 105, sob., quartos muito bem mobilados, a cavalheiros. (A 21897) F

ALUGAM-SE dois quartos mobilados com linda vista para o mar, a moços do commercio ou senhor de tratamento; rua Taylor n. 137, não tendo a casa outros inquilinos. (A 21914) F

ALUGAM-SE salas e quartos mobilados com ou sem pensão, frente aos banhos de mar; rua Augusto Severo n. 50. Tel. Central 528. (A 22233) F

ALUGAM-SE uma sala e um quarto de frente. Rua Paula Mattos n. 172. (A 21990) F

ALUGAM-SE duas salas mobiladas sendo uma de frente em casa de todo o conforto, tem telephone; rua do Rezende, 77, sobrado. (A 21983) F

ALUGA-SE um quarto mobilado na Praia da Lapa 68, sobrado. (A 22079) F

Botafogo e Gavea Cattete, Laranjeiras,

ALUGA-SE um bom quarto para um ou dois estudantes sérios, em casa de familia mineira. Rua Santo Amaro n. 196. Telephone B. M. 1506. Preço modico. (A 21868) G

ALUGAM-SE salas e quartos mobilados de novo, ou sem mobilia, com ou sem pensão, a casaes sem filhos e a cavalheiros de tratamento, em casa confortavel, á rua Corrêa Dutra n. 82, proximo aos banhos de mar do Flamengo. (A 21869) G

OPILAÇÃO — ANEMIA
INFLAMMAÇÃO DO BAÇO, FIGADO, ETC.
Tratamento completo em 5 dias pelo
Polyvermol
Não tem dieta nem é preciso purgante.
Preço, 7$000 — Pelo Correio mais 500 réis.
Pedidos a ALEXANDRE QUEIROZ & Cia.
RUA DA ALFANDEGA, 213 — RIO DE JANEIRO.
(Lic. pelo D. N. S. P., sob o N. 124) (5299)

ALUGAM-SE duas salas e um quarto, com agua corrente. Pensão Renascente. Rua Buarque de Macedo n. 69, com pensão de primeira ordem. (A 20970) G

ALUGA-SE um predio, acabado de construir, com magnificas installações, gaz e electricidade e accommodações para familia de tratamento, com 2 pavimentos, tendo no 1º 3 salas, 1 quarto e mais dependencias e no 2º, 4 quartos, saleta e banheiro, etc., á rua Visconde Silva n. 87-A, Botafogo. Trata-se na Casa Globo, rua de São Clemente n. 55, podendo ser visto das 12 ás 14 horas. (A 20938) G

ALUGA-SE o predio da rua Marquez de Valença n. 89, tem optimas accommodações, e trata-se na rua da Quitanda n. 195. (A 20941) G

ALUGA-SE uma casa á rua Thereza Guimarães n. 13, em Botafogo, para ver e tratar na mesma das 9 ás 12 horas. (A 20969) G

ALUGAM-SE salas e quartos magnificos, mobilados e com optima pensão, á rua do Cattete n. 104, na pensão familiar Washington, esquina de Andrade Pertence. (A 22246) G

ALUGA-SE com mobilia a familia de tratamento o esplendido predio, da travessa João Affonso n. 68, largo dos Leões, com 4 quartos, 2 salas e todas as dependencias hygienicas. — Trata-se com Abreu, na casa Mutt & Jeff, á rua do Ouvidor n. 162. (A 22235) G

ALUGA-SE sala de frente mobilada com todo o conforto, e um quarto de estylo turco, á rua Santo Amaro n. 71. (A 22255) G

ALUGA-SE uma casa mobilada com todo o conforto, com oito quartos, e duas salas tudo de frente, e tambem se traspassa o contrato da mesma. R. Silveira Martins n. 115. (A 22252) G

ALUGA-SE uma sala com pensão a casal distincto. Barão de Guaratyba n. 34. Tel. B. M. 3467. (A 21618) G

ALUGA-SE magnifico quarto para casal, á rua Almirante Tamandaré n. 23. Phone B. M. 4155. (A 20984) G

ALUGAM-SE juntas ou separadas duas esplendidas salas de frente, com optima pensão, por preço muito commodo, no Phenix Hotel. Largo do Machado n. 31. (A 21833) G

ALUGA-SE quarto mobilado com pensão, a casal ou moços distinctos; rua Sampaio Vianna 80. (A 22109) G

A' rua das Laranjeiras 41, casa de familia, aluga-se um quarto com pensão a casal ou rapazes de tratamento. (A 22078) G

ALUGA-SE sala de frente mobilada em casa de familia, a rapaz, á rua Barão de Guaratyba n. 49, Cattete. Aluguel 130$. (A 21896) G

ALUGA-SE uma sala de frente independente, mobilada, encerada e roupa de cama a cavalheiro; Cattete n. 98, 2º andar. (A 21886) G

ALUGA-SE a casa da rua Alice numero 79, nas Laranjeiras, com boas accommodações. Trata-se á rua Dias da Rocha n. 27, Copacabana. — Telephone Ipanema 1848. (A 21852) G

ALUGAM-SE sala e quarto luxuosamente mobilados, a cavalheiro de absoluto respeito, praia do Flamengo n. 18. (A 21876) G

ALUGA-SE optimo quarto com ou sem mobilia. Preço modico. Ribeiro de Almeida n. 14, Laranjeiras. (A 21803) G

ALUGA-SE um bom quarto mobilado, com pensão em casa de familia, a casal ou cavalheiro de todo o respeito. Rua das Laranjeiras, 250. (A 21786) G

APPARTAMENTO — Muito bem mobilado, independente, composto de dormitorio, sala de visitas. Aluga-se em casa de familia estrangeira. Corrêa Dutra n. 60. (A 21515) G

ALUGA-SE em casa de familia um quarto mobilado com pensão a casal ou cavalheiro de todo respeito. — Rua Laranjeiras n. 259. (A 21923) G

ALUGA-SE bom quarto bem mobilado em casa socegada a um senhor. Rua Corrêa Dutra n. 158. (A 21913) G

ALUGA-SE em casa de familia, boa sala mobilada, com pensão, na rua do Cattete n. 238. (A 22199) G

ALUGA-SE sala com ou sem pensão, em casa de pequena familia, a casal ou cavalheiro. Rua Candido Mendes n. 67. (Gloria). (A 22180) G

ALUGA-SE o grande predio da rua General Rodrigues, antiga Bello Horizonte n. 32, estação do Rocha. As chaves no n. 24 e trata-se com o Doutor Candido á rua S. José n. 65, sobrado. (A 21917) G

ALUGA-SE um bom quarto mobilado com pensão em casa de familia, á rua do Cattete n. 2. 254, sob. (A 22225) G

ALUGAM-SE a familias e cavalheiros de tratamento excellentes salas e quartos mobilados, Hotel Pensão Alencar. Praça José de Alencar, 8. (A 22216) G

ALUGA-SE um quarto mobilado, em casa de familia, á rua Almirante Tamandaré; tel. B. M. 1175. (A 21089) G

ALUGA-SE uma sala ricamente mobilada, entrada independente, com toda conveniencia. Corrêa Dutra numero 60. (A 21980) G

ALUGA-SE um predio, Real Grandeza, 15; tres quartos, 2 salas; tratar á praça José de Alencar n. 16. (A 21939) G

ALUGA-SE uma casa para pequena familia; está em pinturas. Travessa João Affonso n. 77, casa II. Tratar Cattete n. 320, sobrado. (A 22208) G

APPARTAMENTO — Tres lindos quartos, em casa nova, todo o conforto moderno, 1º andar, rua calma, auto-omnibus e bonde perto, para casal sem filhos ou cavalheiro de tratamento. Trata-se á rua 19 de Fevereiro n. 73. Botafogo. (A 21926) G

COMMODOS mobilados, com pensão, alugam-se em casa de familia, á praia de Botafogo n. 468. Tel. Sul 1933. (A 20823) G

O Diamantina Hotel possue vago, no momento, uma boa sala de frente e um quarto para casal. (A 21479) G

PENSÃO — Alugam-se quartos amplos e arejados, com todo conforto, casa reformada, centro de grande jardim e quintal, no saluberrimo bairro das Laranjeiras, á rua Pereira da Silva n. 128. (A 21984) G

QUARTO e sala, alugam-se mobilados e com pensão, a casal ou pessoas de respeito. Bambina n. 55, Botafogo. (A 21830) G

SALA e quarto alugam-se a casaes ou cavalheiros de tratamento. Mobilia e pensão de primeira ordem. Preços modicos. Rua Silveira Martins n. 70. (A 21075) G

Leme, Copacabana e Leblon

ALUGA-SE espaçoso quarto mobilado, a casal ou cavalheiro de tratamento, com pensão, em casa de familia respeitavel, perto da praia de banhos; á rua Figueiredo Magalhães, 141; phone Ipanema 1625. (A 21941) H

ALUGAM-SE duas casas acabadas de construir á rua Toneleiros, 38 e 40, com cinco quartos, duas salas, garage. Inform. teleph. Ip. 1358. (A 21995) H

ALUGA-SE um bom quarto mobilado com roupa de cama, café pela manhã, á rua Copacabana, 779, perto do posto 4. (A 22094) H

ALUGA-SE em Copacabana, á rua Santa Clara 80, uma sala bem mobilada, com pensão, a casal de tratamento. (A 21736) H

ALUGA-SE o predio novo, confortavel, a casal ou pequena familia de tratamento, á rua Leopoldo Miguez n. 127. Chaves á rua Xavier da Silveira, 65. Contrato pelo tempo que se combinar e fiador idoneo. (A 21930) H

ALUGA-SE um bungalow em centro de terreno, com tres quartos, duas salas, banheiro, completo e de creados e garage, em Ipanema, á rua Prudente de Moraes n. 264, esquina de Maria Quiteria. (A 22232) H

ALUGA-SE ou vende-se o predio á rua Barata Ribeiro n. 723, Copacabana, de dois pavimentos, oito quartos, e mais dependencias. Póde ser visto de 8 ás 4 da tarde e informa-se pelo telephone B. M. 2862. Trata-se com o proprietario á rua Sachet n. 32, das 4 ás 5 da tarde. (A 21924) H

ALUGA-SE optimo predio com tres quartos, etc., á rua Francisco Octaviano n. 52; trata-se á rua Joaquim Nabuco n. 70. (A 21874) H

ALUGA-SE uma boa casa em Copacabana, perto do posto 4, trata-se pelo telephone Beira Mar 2801, pela manhã; das 8 horas ás 10. (A 21772) H

Catumby e Estacio e Rio Comprido

ALUGA-SE a casa II da rua Doutor Costa Ferraz n. 10. Rio Comprido. A chave está na casa I. (A 21921) J

ALUGA-SE a casal sem filhos, optimo aposento com pensão e sem mobilia, em bella residencia de casal. Avenida Paulo de Frontin n. 73. Telephone Villa 5336. (A 21951) J

ALUGA-SE uma boa casa, á rua Itapirú n. 185 por 700$ mensaes; tratar com Lafayette Bastos & Cia., á rua Buenos Aires n. 46. Tel. Norte 1478. (A 20887) J

Haddock Lobo e Tijuca

ALUGA-SE por preço razoavel, em casa de respeitavel familia, unico inquilino, uma independente e espaçosa sala de frente, ou um bom quarto, á travessa S. Vicente de Paula n. 8, proximo á rua Haddock Lobo. (A 21759) K

ALUGA-SE em casa de familia de todo o respeito, um quarto com ou sem pensão, a moço que trabalhe no commercio e que dê referencias de sua conducta. Para mais informações á rua Santa Sophia numero 46. Praça Saenz Pena. (A 21652) K

ALUGA-SE uma esplendida casa á rua Aguiar n. 61 (Tijuca), tratar com Lafayette Bastos & Cia., á rua Buenos Aires n. 46. Tel. Norte 1478. (A 20886) K

ALUGA-SE um bom quarto mobilado, com pensão, a um casal ou senhoras só, de tratamento, com direito a todas as commodidades inclusive telephone, em casa de familia seria; rua Felix da Cunha 56 (Conde de Bomfim) (A 22061) K

ALUGA-SE ou vende-se o predio da rua Pinto Guedes n. 36, Muda da Tijuca, com tres espaçosos quartos, duas salas, bom banheiro e mais dependencias, fogão a gaz, e grande quintal; aluguel 440$. Póde ser visto de 1 ás 4 horas. Contrato por dois annos. (A 21802) K

ALUGA-SE excellente sala de frente para familia de tratamento, por preço muito commodo, na pensão Ypiranga. Haddock Lobo n. 290. (A 22249) K

ALUGAM-SE as casas da rua Mattoso n. 121 e 183, com 11 e 8 quartos respectivamente; as chaves no n. 121. Trata-se á rua S. Pedro, 61 sobrado, sala de frente. (A 20463) K

ALUGA-SE em casa de familia onde ha todo conforto, uma ou duas salas, com pensão, a casal de tratamento. Rua do Mattoso n. 59. (A 22258) K

ALUGA-SE um espaçoso aposento a casal sem filhos ou a senhor, em andar superior, á rua Aristides Lobo, 26, quasi esquina de Haddock Lobo. Dá-se pensão. (A 22223) K

ALUGA-SE excellente commodo a casal por 450$ mensaes em casa de familia de tratamento, na rua Santa Sophia n. 76, proximo á praça Saenz Pena. Villa 3677. (A 22202) K

ALUGAM-SE dois grandes quartos, em casa de familia, com passagem independente e todas as commodidades, a casal ou rapazes do commercio. Rua Aristides Lobo n. 25, perto de Haddock Lobo. (A 21970) K

ALUGA-SE por 560$ e taxas, uma casa assobradada, com 4 quartos e todo o conforto moderno para familia de tratamento. Rua Barão do Pilar n. 43, proximo ao ponto de Fabrica. Ver das 10 horas em deante. (A 22174) K

ALUGA-SE um bom quarto em casa de familia para duas mocinhas ou um casal com pensão e com ou sem mobilia. Tratar com Villa 4859, Tijuca. (A 22176) K

ALUGA-SE ou vende-se um novo e lindo bungalow, com garage, etc. para familia de tratamento, á rua Medeiros Passaro n. 51, Muda da Tijuca. Trata-se com J. J. Lowndes, á rua S. Pedro n. 61, sala da frente. (A 21895) K

APPARTAMENTO ou quarto, aluga-se um confortavel, casa de familia a casal ou moços do commercio, á rua Moura Brito n. 42. Conde de Bomfim. (A 21880) K

EM rua muito socegada aluga-se sala mobilada, completamente independente, a cavalheiro ou moça, em casa de senhora só; principio de Haddock Lobo. Telephone Villa 5120. (A 21990) K

SALA e quarto, em casa de familia de tratamento, alugam-se. Rua do Mattoso n. 133. (A 22116) K

São Christovão, Andarahy e Villa Isabel

ALUGA-SE casa, pequena, confortavel; contrato. Alegria n. 309. (A 21747) L

ALUGA-SE á rua Jockey-Club numero 235, casa IX, uma boa casa á familia de tratamento; aluguel 238$, tres mezes em deposito, ver no local. Tratar á av. Rio Branco n. 117, 1º andar, sala 22. (A 21756) L

ALUGAM-SE para casal ou pessoas de tratamento magnificas salas e quartos, com ou sem pensão. Casa com grande jardim e todo conforto. 57, Campo de S. Christovão. Phone Villa 6667. (A 22246) L

APOSENTO com pensão aluga-se a casal ou rapaz; faz-se questão de pessoa decente. Largo da Cancella numero 67, junto á Quinta. (A 20998)

ANDARAHY — Vende-se ou alugam-se dois predios rua Araujo Lima n. 48 e 50. Chaves no 45. — Trata-se á rua Barão de Mesquita, 784. (A 20940) L

ALUGAM-SE a familias de fino trato, confortaveis aposentos. — Pensão Silva Lobo. R. Maris e Barros n. 306. (A 20073) L

ALUGA-SE um magnifico predio á rua Barão de Bom Retiro n. 261, com duas grandes salas, quatro bons quartos, despensa, cozinha, duas varandas e mais um quarto fóra para creada, grande jardim na frente e do lado e grande quintal, etc., etc.; acha-se aberto; trata-se á rua da Alfandega n. 378-A, loja. (A 20001) L

ALUGA-SE casa com duas salas, dois quartos, jardim, cozinha, quintal e mais dependencias; rua Theodoro da Silva n. 427; chaves no 423. (A 22200) L

ALUGAM-SE dois sobrados novos, com quatro quartos e duas salas cada um; rua Araujo Leitão ns. 4 e 8, logar saudavel, perto do Jardim Zoologico. (A 22201) L

ALUGA-SE uma casa pintada de novo com 2 salas, 2 quartos, fogão a gaz, banheira e quintal, á rua Barão de Itapirú n. 112, proximo ao ponto de 100 réis, do Uruguay; chaves no batequim da esquina. (A [illegible]) L

ALUGA-SE um confortavel quarto a pessoas decentes, em casa de pequena familia de tratamento, á rua José do Patrocinio n. 16. (A 22167) L

ALUGA-SE um sobrado com todo o conforto que serve para familia grande ou pensão. Rua Maris e Barros n. 135. Praça da Bandeira. — Abre-se das 10 1|2 em deante. (A 21925) L

ALUGA-SE, ainda não habitado, um grande predio novo, com todo o conforto moderno, tendo 4 grandes salas, 6 amplos dormitorios, 2 compartimentos sanitarios com todas as installações, cozinha a gaz, jardim e quintal, á rua São Luiz Gonzaga n. 196. Chaves á rua Emancipação n. 36, proximo, onde se trata. (A 21045) L

ALUGAM-SE dois sobrados perto do centro, servindo para familia ou negocio, á rua Senador Pompeu numero 181. (A 21971) L

ALUGA-SE uma casa para familia de tratamento. Traspassa-se o contrato. Aluguel 475$. R. Senador Muniz Freire n. 63, Andarahy. (A 21991) L

SALA — Familia distincta aluga a casal ou senhor só, á rua Maris e Barros n. 395. (A 21882) L

SALA DE FRENTE bem mobilada aluga-se para um ou dois senhores, do commercio, á rua General Bruce n. 12, S. Christovão. (A 21823) L

SUBURBIOS

ALUGA-SE por 300$ o magnifico predio novo com 4 quartos, duas salas, agua, luz electrica, copa, banheira esmaltada com agua quente em centro de grande terreno, todo murado. Rua Coronel Thedim n. 70, Jacarépaguá; chaves Estrada da Freguezia numero 319. (A 21767) M

ALUGA-SE uma casa com 2 quartos e 4 salas na rua Figueira n. 78, estação do Rocha; trata-se no n. 80. (A 21703) M

ALUGAM-SE dois bons commodos, á casal sem filhos, com direito ao necessario. Rua Angelica n. 84-A, no Meyer. Meio-dia em deante. (A 21653) M

ALUGA-SE uma optima casa á rua Ignacio Goulart n. 159, em Sampaio por 350$ mensaes e as taxas, tratar com Lafayette Bastos & Cia., á rua Buenos Aires n. 46. Tel. Norte 1478. (A 20885) M

ALUGA-SE uma esplendida casa á rua Dias da Cruz n 9; tratar com Lafayette Bastos & Cia., á rua Buenos Aires n. 46. Tel. Norte 1478. (A 20888) M

ALUGA-SE o magnifico predio da rua Dias da Cruz 553, Bocca do Matto, Meyer, com bondes á porta, tem 2 salas, 7 quartos, cozinha, despensa e dependencia para garage, vasta chacara com muitas arvores fructiferas, completamente reformado. A chave está no n. 338 da mesma rua e trata-se á rua 7 de Setembro 185, sobrado. (A 22082) M

ALUGA-SE um predio novo, duas salas, 2 quartos e cozinha, servido pela Centra e Auxiliar e bondes; aluguel 200$ mensaes e contrato por tres annos; rua Barão do Bananal, 119. Cascadura. (A 21953) M

ALUGA-SE boa casa com tres quartos, duas salas e mais dependencias e bom quintal; aluguel 338$. Rua Meyer n. 16. (A 21972) M

ALUGA-SE uma boa casa assobradada, entrada independente, duas salas, 3 quartos, cozinha, banheiro, quintal, tudo em ponto grande, em frente á estação do Rocha; rua do Rocha n. 10. (A 22197) M

ALUGA-SE o predio da rua Marechal Machado Bittencourt, 133, Riachuelo, por 300$ mensaes e taxa sanitaria, tendo 2 salas, 4 quartos e mais dependencias, luz electrica e fogão a gaz. A chave acha-se no predio 105 da mesma rua. (A 21912) M

CASAS PEQUENAS — 160$000 — Frente de rua, pintadas e limpas. Informações: rua Goyaz n. 83 A — Encantado. (A 20865) M

CASA — Aluga-se uma nova, com todo conforto, para casal de tratamento, no melhor clima desta capital Bocca do Matto. Rua Ernestina 53. Tratar no escriptorio deste jornal com o sr. Celso.

NICTHEROY

ALUGA-SE um bom quarto com pensão ou meia, cozinha estrangeira, em casa de familia; á rua dr. Octavio Carneiro 94. Icarahy. (A 21752)

ALUGA-SE em casa de familia, sala de frente e quartos com pensão. Praia de Icarahy n. 11. Phone 2167. (A 21432) T

ALUGA-SE confortavel casa com ou sem mobilia, á rua do Cruzeiro n. 280. Icarahy. (A 21871) T

"NOBI"
Tira o mau cheiro do suor, axillas (sovacos) pés frieiras
Acha-se á venda nas principaes Pharmacias e Drogarias e casas de Perfumaria
Escriptorio: RUA DA CARIOCA, 44
Teleph. Central 1182
(A 22,221)

ALUGA-SE uma casa na praia de Icarahy n. 193, com todo o conforto para familia de tratamento. (A 21928) T

Compra e venda de predios e terrenos

COMPRAM-SE propriedades bem localizadas para renda de 18 % pelo seu justo valor; offertas á caixa nº 2 do escriptorio do "Jornal do Commercio" á "Empresa". (21416) N.

Construcções Walcar
(EM CONCRETO ARMADO)
Systema privilegiado
Construcções solidas, baratas e elegantes.
Casas com 4 peças, soalhos e esquadrias de madeira de lei, installações completas. Preço: 10:300$000. Entrega em 30 dias.
Casas com 4 peças, em condições semelhantes, typo Avenida. Preço: 9:300$000. Entrega em 15 dias, após a licença Municipal.
Garage com porta de madeira. Preço: 3:200$000.
Garage com porta de ferro ondulada. Preço: 3:500$000. Entrega em 5 dias.
Muros com 2 metros de altura, inclusive alicerce. Preço: 50$000 por metro linear.
Para tratar e outras informações com ENÉAS PAIVA, unico successor da COMPANHIA BRASILEIRA DE CONSTRUCÇÃO E COLONISAÇÃO. Rua Treze de Maio n. 50, (sobrado). Telephone n. 4.333 Central. (9505) N

CHACARA — Vende-se uma em Jacarepaguá, com bôa casa com 5 quartos, 3 salas, optima copa, banheiro com agua quente e fria, cozinha, W. C. de creados, tanque, dois quartos fóra para creados, gallinheiros; terreno de 22x110 de fundos, com pomar de fructas; produzindo. Informações á rua da Alfandega, 57, com o tabellião Oldemar Faria. (N 20961)

CASA — Vende-se uma á rua Aristides Lobo, com 5 quartos, 2 salas, banheira esmaltada com aquecedor, fogão a gaz e quintal regular; trata-se á rua dos Ourives n. 65, 1º andar, com o dr. Costa. (A 21880) N

PREDIO — Vende-se o magnifico da rua Conde de Bomfim n. 837, em leilão, pelo PALLADIO, quinta-feira, 9 de setembro de 1926, ás 4 1|2 horas. (A 20457) N

PREDIO — Vende-se o da rua Bella Vista 25, quasi esquina da rua 24 de Maio, Engenho Novo, em leilão pelo PALLADIO, sexta-feira, 10 do corrente, ás 5 horas. (A 21603) N

PREDIO — Vende-se o bom predio da rua dos Artistas nº 91 (Aldeia Campista), em leilão pelo PALLADIO, terça-feira, 14 do corrente, ás 4 1|2 horas. (A 21757) S

SITIO. Compra-se ou arrenda-se sitio ou pequena fazenda, proximo de estação que diste do Rio 2 horas. Cartas com preços, quantidade de alqueires, casas, etc., para a rua Zamenhoff n. 33, Estacio de Sá, Rio de Janeiro. (A 21504) N

VENDE-SE dois terrenos bem localizados, distando um minuto da parada de Cavalcante (Linha Auxiliar) sendo que um delles é de esquina, proprio para casa de negocio; trata-se á rua Maria Passos, 54, Cavalcante. (A 20946) N

VENDA DE TERRENOS — Vendem-se optimos lotes nas ruas: Pontes Corrêa, Uruguay, Barão de S. Francisco Filho e adjacentes a Barão de Mesquita e Maxwell (futura Avenida do Rio Joanna), livres e desembaraçados, á vista ou a prazo, em modicas prestações mensaes; trata-se com o proprietario, á rua São Pedro n. 132, sobrado, phone Norte 3259. Bonds: Andarahy-Leopoldo, Barão de Mesquita-Uruguay e Uruguay-Engenho Novo, Saltar no numero 552 da rua Barão de Mesquita, onde tem quem mostre. Domingos e feriados, a qualquer hora. (5610)

VENDEM-SE terrenos em pequenas prestações mensaes, no Sapé, Linha Auxiliar, logar saudavel e de grande futuro, agua do rio d'Ouro. Informações no local ou no escriptorio da Companhia Predial á rua 13 de Maio 64 A.

VENDE-SE um palacete na rua do Bispo. Preço de occasião, negocio urgente. Tratar na rua do Theatro, 10, sala 10. (A22102) N

VENDE-SE um lote de terreno de 8 metros de frente por 35 metros de fundos, prompto a construcção, todo nivelado, dando frente para o nascente e junto á elegante edificação. Preço 5:800$. — Local saluberrimo e situado num dos melhores pontos de Lins de Vasconcellos (Bocca do Matto) proximo a 2 linhas de bondes. Negocio de occasião. Informes á rua General Camara n. 172, das 2 ás 6, sobrado. (A. 21974) N

VENDE-SE um explendido predio á Estrada Nova da Tijuca nº 941, com todas as commodidades. Póde ser visto depois das dez horas. Tratar á rua São José 57. Preço 80:000$000, acceita-se parte a prazo. (A 21809) N

VENDE-SE por 86:000$, em Todos os Santos, proximo á estação, um palacete com 5 quartos, 3 salas, grande porão habitavel e todas as dependencias, solida elegante construcção, o terreno mede 20 x 172, todo plantado e ajardinado, sobre o modo de pagamento, se combinará; 172, sobrado, General Camara, das 2 ás 5. (A 21974) N

VENDE-SE por 85:000$000 proximo ao largo de Madureira um predio de solida construcção, centro de jardim, grande terreno, todo murado, com accommodações para familia de tratamento. Tem mais uma grande area de terreno toda nivelada para construcção de uma avenida de 50 casas. Informações á rua General Camara n. 172, sob., das 2 ás 6. (A 21974) N

THEREZINHA
esta casa dá gratis a todo o freguez uma medalhinha de prata.
MEIAS
Venda por conta de importante fabrica
Fio de escossia para senhora ... 1$500
Seda pura creança ... 2$500
Fio de escossia para senhora ... 1$500
Sedas fio duplo, para senhora ... 3$500
RENDAS
carteiras, bijouterias e novidades a preços de importação
Seda para creança ... 2$500
Fio de escossia para ... 3$500
Seda fio duplo, para senhora ... 3$000
119 — URUGUAYANA — 119
(5960)

TERRENO — Vende-se o lote 43 da rua Barão de S. Borja, quasi esquina de [illegible] (A 21602) N

TERRENO — Vende-se [illegible] (A 21657) N

TERRENO — [illegible] (A 21974) N

TERRENOS — Pechincha [illegible] (A 22411) N

TERRENOS — Vendem-se á rua 20 de Novembro, 10 x 50; á rua Prudente de Moraes, 8 x 20; á rua Copacabana, 8 x 55; trata-se directamente com o proprietario á rua Copacabana 1108. (A. 21875) N

TERRENOS PARA LAVOURA

Vendem-se optimos sitios na estação de [illegible] pequenas prestações [illegible] (A 21974) N

VENDEM-SE [illegible] (A 21974) N

VENDE-SE [illegible] Jacarepaguá [illegible] (A 21974) N

VENDE-SE [illegible] Marechal [illegible] Kowalski. [illegible]

VENDE-SE no Meyer, [illegible] (A 21974) N

VENDE-SE [illegible] Rosario, 114, loja. (A 21944) N

VENDE-SE um terreno [illegible] (A 21974) N

VENDE-SE [illegible] (A 21974) N

VENDE-SE por 35:000$, num dos melhores pontos da estação do Riachuelo, um predio com 2 janellas, com sacada, jardim no lado, local aprazivel, rua calçada e electrificada, distante 2 minutos da rua 24 de Maio. Tem 4 quartos, 2 salas, 1 banheiro e demais dependencias para familia de tratamento. Informes á rua General Camara 172, sobrado, das 2 ás 5. (A. 21974) N

VENDE-SE [illegible] (A 21974) N

VENDE-SE por 35:000$ na estação do Riachuelo, um predio solido, á rua Alice Fiuza, com 4 quartos, 3 salas e demais dependencias, para familia de tratamento. Proximo a rua 24 de Maio. Informes á rua General Camara, sobrado, das 2 ás 5. (21974) N

VENDE-SE [illegible] (A 21974) N

VENDE-SE [illegible] (A 21974) N

VENDE-SE a casa da rua Araujo Leitão n. 74, em centro de terreno de 12 x 57, com 3 quartos, 2 salas e pequeno porão, precisando de obras. Está vaga e póde ser vista hoje, das 14 ás 16 horas. Preço 22 contos. Tratar á rua S. Francisco Xavier n. 512. (A 21940) N

VENDE-SE por 75:000$000, um grande predio apalacetado, centro de grande jardim, e pomar, em Villa Isabel, proximo á praça 7 de Março; informes á rua General Camara n. 172, sobrado, das 2 ás 5 horas. (A 21974) N

VENDE-SE o grande predio, construido em centro de terreno, á rua General Rodrigues, Antiga Bello Horizonte, n. 32, estação do Rocha. Chaves no n. 24. Trata-se com o dr. Candido, rua S. José n. 65, sobrado. (A 21918) N

VENDAS DIVERSAS

VENDE-SE um lote de 84 cadeiras, fabricação Leandro Martins, e 25 mesas com pé de ferro e tampo de marmore, tudo em boas condições; preço de occasião; ver e tratar, largo da Carioca n. 15. (A 21881) O

VENDEM-SE, a particular, as peças juntas ou separadas: um tolette pedra escura, uma cama para casal, "Maria Antonietta", com estrado de arame, um bonito guarda-louça com vidros bordados e um guarda-casaca, peças de desarmar, em perfeito estado e barato, e um porta-chapéos. Rua Cornelio n. 21, casa de frente — S. Christovão. (A 21929) O

VENDE artigos para sapateiro a preços de pasmar a casa Silva Braga, á rua Senhor dos Passos 116. (A 21859) O

TRASPASSA-SE

TRASPASSA-SE o contrato de uma casa de pensão bem mobilada e com aluguel muito em conta. Dirigir-se na quitanda, 22, rua Barão de Guaratyba — Cattete. (A 21617) P

TRASPASSA-SE o contrato da magnifica casa da rua das Laranjeiras n. 82. (A 22198) P

TRASPASSA-SE o contrato da magnifica casa da rua das Laranjeiras n. 82. (A 21664) P

Tracyl
Salvação dos livros
Infallivel contra as traças dos livros e cupins. Indispensavel ás livrarias, bibliothecas e as estantes dos estudiosos. Drogaria Gilloni — Rua Primeiro de Março n. 17. (1485)

Achados e perdidos

COMPANHIA Aurea Brasileira — Filial: rua 7 de Setembro, 187. Perdeu-se a cautela n. 17510 da serie da Filial desta Companhia. (A 22107) Q

COMPANHIA Aurea Brasileira — Filial: rua Sete de Setembro, 187. Perdeu-se a cautel n. 13.013, da Filial desta Companhia. (A 22245) Q

COMPANHIA Aurea Brasileira — Avenida Passos, 11. Perdeu-se a cautela n. 33.130, da serie B, da secção de penhores desta companhia (A 22171) Q

CASA Campello — Av. Passos, 29 A. Perdeu-se a cautela n. 146.860 desta casa. (A 21955) Q

CASA Campello — Avenida Passos n. 29, provisoriamente. Perdeu-se a cautela n. 149.262 desta casa. (A 21933) Q

O abaixo assignado declara que perdeu a cautela n. 348579 da casa Francisco de Aguiar & C. — Oscar dos Santos Lima. (A 21923) Q

PERDEU-SE a caderneta da Caixa Economica no 555.767 da 3ª serie. (A 21741) Q

DIVERSOS

ALUGAM-SE ternos de smoking, casacas, fraks, cartolas, côcos. Menos 20 %. Rua Senador Dantas, 75. (A 20793) S

A JOALHERIA VALENTIM, vende, compra, troca, faz e concerta joias e relogios, em boas condições e com seriedade; rua Gonçalves Dias n. 37, phone 994 Central. (A 21320) S

A SENHORA Está triste? As suas regras são dolorosas e irregulares, tome CAPSULAS SEVENKRAUT (Apiol — Sabina — Arruda) A' venda na Drogaria Huber — R. 7 de Setembro 61. (A 21509) R

AFIAM-SE laminas Gillettes, todas as marcas, machina da fabrica. N. B.: é a mais aperfeiçoada e a unica no Brasil. Afiação finissima. — Rua Luiz de Camões n. 12. (A 22224) S

BEM DE FAMILIA. — J. DART — Das 11 ás 16. Rua da Quitanda n. 63, 1º andar. (A 21907) S

BEM DE FAMILIA — é o PREDIO destinado á garantida habitação de casal e filhos e que não PODE ser penhorado para pagamento de dividas — J. DART (esta praça desde 1879) está ás ordens dos amigos e clientes para tão util e previdente serviço, das 11 ás 16 horas, á rua da Quitanda n. 63, 1º andar — Rio de Janeiro. (A 21905) S

BALCÃO de peroba clara, todo envidraçado, vende-se, para desoccupar logar, á rua Frei Caneca, 8, loja. Phone Norte 7037. (A 22241) O

COMPRAM-SE roupas usadas, de homem e senhora; paga-se mais 30 %. Rua Senador Dantas, n. 75. Central 3344. (A 20793) S

CHAPÉOS — Variado sortimento em feltros, sedas e palhas, por preços baratissimos, a começar por 25$, 40$, 50$, até 100$000. Tambem se reforma, a começar por 15$. Largo de São Francisco, 14, esquina de Ouvidor. (A 20846) S

CESALPINIA OPODELDOCK
Maravilhoso no Rheumatismo, Nevralgias, Golpes, frieira e Dôres em geral — Em todas as boas pharmacias. Deposito: Adolpho Vasconcellos. QUITANDA, 27. (5821)

CARTOMANTE — D. Maria Emilia a celebre e 1ª do Brasil e Portugal, consagrada pelo povo, mais perita, ultima palavra da cartomancia e em sciencias occultas, consultas ás pessôas do interior por carta seriedade e sigilo; residencia, rua Visconde de Uruguay 157, em Nictheroy e caixa postal 1.688. — Rio. (A 22070) S

CASEIA-SE á machina, com perfeição, roupas brancas para homem, ou qualquer costura. Rua Maia Lacerda n. 21, XII — Estacio. (A 22236) S

COMPRAM-SE moveis e pianos; moveis avulsos e casas mobiladas, tapetes, louças, crystaes, metaes, cortinas, machinas, cofres, etc., e tudo que represente valor; negocio decidido; chamados a André — Telephone Norte, 6332. (A 21986)

CASA — Deseja-se alugar uma, em transversal de qualquer bairro, que não encha, com 2 ou 3 quartos e grande quintal, pagando-se 6 mezes de aluguel adeantadamente. Resposta, urgente, pelo Villa 2462, com o sr. Moysés. (A 21884) S

COCOS — Informa-se quem vende barato. Rua Theophilo Ottoni numero 104. (A 20864) O

CAVALHEIRO distincto, discreto, viuvo e independente, de meia edade, procura uma moça, tambem independente distincta, possuindo alguns dotes physicos, de 25 a 30 annos, mas que trabalhe, para trocar idéas. Escrever para a caixa postal n. 1.112, sr. Luiz. (A 21950) S

CHAPÉO, reforma-se de toda classe, trabalho caprichoso; preço de reclame. Attende a domicilio. Rua do Cattete n. 94. Tel. B. M. 2701. (A 21964) S

COMPRAM-SE saldos de vestidos, capas, manteaux, etc. Qualquer quantidade. Paga-se á vista. R. Lapa n. 43, sob. Tel. C. 2009. Mme. MACHADO. (A. 22205) S

Dinheiro — A' 12 % ao anno, sob. hypothecas de predios, promissorias e contas assignadas, com José Leão. Av. Rio Branco 151, 1º andar. (A. 21976) S

DINHEIRO. Particular empresta de 7 a 80 contos sobre predios, mesmo nos suburbios a juros minimos adianta-se dinheiro. Rua Uruguayana, 96, 3º andar. (A 291936) S

DINHEIRO Dá-se aos juros de 6 % ao anno sob inventarios, heranças, hypothecas, alugueis, juros e cauções de apolices. Fazem-se obras e pagam-se impostos em atrazo; compram-se terrenos e predios; á rua do Carmo 59, sob., sala 2. (A 21997)

DINHEIRO 20 contos, empresta-se sobre hypothecas de predios nos suburbios da E. F. C. B. adeanta-se dinheiro para as despesas. Rua do Theatro 19, sala 10. (A 22101) S

DINHEIRO, 150 contos empresta-sse sobre hypothecas de predios bem localizados, adianta-se dinheiro para as despesas. Rua do Theatro 19 sala 10. (A 22103) S

EM casa de familia distincta, fornece-se pensão farta e com muito asseio, á meza, e a domicilio. Avenida Gomes Freire 98, loja. (A 21614) S

Emprestimos — Fazem-se sob inventarios, heranças, hypothecas, alugueis, juros e caução de apolices. Fazem-se obras e pagam-se impostos em atrazo. Compram-se terrenos e predios. Rua do Rosario n. 69, sob., tel. 6112, Norte. (A 21962) S

HYPOTHECAS — Fazem-se a juros modicos e prazos longos, qualquer quantia, a casa bancaria Lafayette Bastos & Comp., rua Buenos Aires n. 46. (A 22175) S

HYPOTHECAS — Antichresis e inventarios, particular empresta qualquer quantia a juros modicos. Sem intermediarios. Cartas com detalhes para esta redacção á Machado. (A 21689) S

MYSTERIOS na vida trabalhos garantido. Cartas com envelope prompto para resposta. Mme. O. Fernandes. Nova Iguassú. E. do Rio. (A22093)

MODISTA de vestidos, caprichosa e perfeita, acceita qualquer classe de costura. Attende a domicilio. Cattete n. 94, 2º andar. Tel. B. M. 2701. (A 21661) S

OPILAÇÃO — Resultado seguro com o PHENATOL — Não exige dieta nem purgantes. A' venda em todo o Brasil. Caixa postal, 2.208.

PIANO allemão — Vende-se um, de grande formato, na côr de nogueira, por motivo de viagem, á rua da Alfandega n. 148, sobrado. (A 21985) O

PENSÃO em marmitas: Fornece-se a domicilio, comida preparada com todo o asseio, em casa de familia, á rua Pereira de Almeida, 53 (Mattoso). (A 22143) S

PIANO — Compra-se um, embora precisando concerto; paga-se bem. Tel. Central 4307. (A 20855) S

PIANOS e auto-pianos allemães. R. Ferreira & Cia. Rua São Francisco Xavier n. 388. Tel. V. 3968. A maior casa importadora; a que mais vende e melhores preços e prazos offerece para primorosos instrumentos. Peçam catalogos. (6380)

PIANOS LUX
Não têm rival, unicos fabricados com madeiras nacionaes, estando, por isso, isentos de cupim. VENDAS A DINHEIRO E A PRESTAÇÕES.
Avenida 28 de Setembro n. 341
TEL. VILLA 3228
(6379)

PENSÃO a mesa e a domicilio; cozinha de 1ª ordem; rua Dois de Dezembro, 78. Tel. B. M. 779. (A 22261) S

PIANOS (allemães) Wilhelm Spaethe os recommendados pelo maior pianista da actualidade "A Brailowsky!" Vendas a longo prazo concertos e afinações. PESSECK & CIA. 276 — Av. Mem de Sá — 276 (5782)

SER FELIZ nos negocios amores, ter saude e realizar tudo que desejar; cartas com sellos para resposta, a P. S., Estação de Mesquita, E. do Rio. (A 22177) S

SENHORA honesta e de educação, sabendo costurar e fazendo serviços leves, deseja encontrar casa de familia. Não faz questão de grandes ordenados, quer ser tratada como familia. Dirija cartas á rua Indigena, 13; estação da Circular da Penha. (A 21651) S

VENDEM-SE ternos de casimira fina, de paletot sacco, frak, smokings, casaca, de 400$, liquidam-se a 25$, 30$, 40$, 45$, 50$, 60$ e 150$, e paletots desde 5$ e colletes desde 3$000. Rua Senador Dantas n. 75. (A 20793) S

MEDICOS

ESTOMAGO E INTESTINO
Tratamento moderno pelo processo do prof. Zuelzer de Berlim, especialmente de ulceras do Estomago e duodeno, sem operação. Novos meios de diagnostico e tratamento da hyperchlorhydria (acidez), diarrhéas, colites, dysenterias, prisão de ventre (atonica), espasmodica, etc.).
Dr. Ernesto Carneiro, com longa pratica nos hospitaes da Europa. São José 69. C. 515. Das 3 ás 6 horas.
(A 20878) R

CONSULTAS GRATIS
Pelo Dr. Luiz Lima Bittencourt, especialista em molestias dos
OLHOS, OUVIDOS, GARGANTA e NARIZ.
todos os dias, das 9 ás 11 horas e pagas das 15 ás 18 horas. Consultorio — Rua Buenos Aires, 158 (entre Andradas e Uruguayana)
Tambem faz o tratamento da catarata sem operação, nos casos indicados. (A 19641) R

ESPECIALIDADE em pulmão, coração, app. digestivo, figado, rins, syhilis, na creança e no adulto; DR. DORMUND MARTINS — Cons.: Gonçalves Dias n. 51; tel. Cent. 2204; res.: Barão de Itapirú n. 69, 3.350. (5720)

GONORRHÉA e suas complicações. Cura radical por processos seguros e rapidos. DRs. JOÃO DE ABREU e BRANDINO CORRÊA, das 8 ás 19 horas. Telephone 5803 Norte. — Rua São Pedro, 64. (6385)

HYDROCELE, ORCHITES, TUMORES DOS TESTICULOS E ESTREITAMENTO DA URETHRA
HYDROCELE e estreitamento da urethra — Cura radical, sem dôr, sem operação cortante e sem privar o doente de suas occupações habituaes.
DR. LUIZ DE MARCOS — Uruguayana, 105, das 2 ás 4. (2761)

Gonorrhéa Syphilis aguda ou chronica, em ambos sexos, cura radical em poucos dias — Syphilis, injecções indolôres
Av. Almirante Barroso. (Barão S. Gonçalo), 1, 2º, and. 9 ás 19. T. C. 1.009.
Dr. Pedro Magalhães
(A 22251) R

BLENORRHAGIA
Cura radical pela diathermia e raios ultra-violeta (methodo inteiramente novo no Brasil, o de melhores resultados, actualmente conhecido, tratamento rapido, cura em poucas applicações, indolores e sem o menor perigo — technica de Negelschmith, Berlim e Dowrschik, Vienna). Dr. Cocio Barcellos, ex-assistente da Fac. de Med., medico da Polic. de Botafogo. Das 9 ás 11 e 4 ás 6. Tel. C. 3864. São José, 53.
Aviso — Faz tambem tratamento fóra das horas de consulta — com hora marcada. (12394) R

Impotencia seu tratamento. Avenida Almirante Barroso, (antiga Barão de S. Gonçalo) n. 1, 2º andar — 9 ás 19.
Dr. Pedro Magalhães
(A 22250) R

Doenças venereas Cirurgia geral com especialidade dos orgãos genitaes e urinarios. Tratamento da gonorrhéa (corrimentos) e das suas complicações na urethra, prostata, testiculos, bexiga e rins; da syphilis, dos cancros molles, das adenites, etc., pelo DR. JULIO DE MACEDO, á rua da Carioca n. 54-A, (de 8 ás 11 e 1 ás 6). Serviço nocturno de 8 ás 9. (A 22.219) R

FERIDAS — ECZEMAS
Usa o pó de Liégo. E' o melhor e o mais garantido. Vende-se nas drogarias Baptista, Granado, Gesteira e na rua Uruguayana, 91. (A 21003)

DOENÇAS DE NARIZ GARGANTA OUVIDOS E BOCCA Cura garantida e rapida do **OZENA** (fedidez do nariz) Processo inteiramente novo.
DR. EURICO DE LEMOS
professor livre dessa especialidade na Faculdade de Medicina do Rio de Janeiro. Consultorio: rua da Republica do Perú n. 13, 1º andar (antiga rua da Assembléa), das 12 horas ás 5 da tarde. (A 21885) R

DENTISTAS

CONSULTORIO electrico-dentario — Aluga-se, com limpeza e telephone, á praça Tiradentes n. 33. (A 20920) R

DENTISTA — Collega que tenha consultorio bem montado no centro da cidade e queira alugal-o 3 dias por semana. Telephone para villa 4375. (A 20945)

DR. ALDO CUNHA — Trabalhos dentarios á hora, rapidos, garantidos e sem dôr, á r. Marechal Floriano, 57. (A 19286) R

DENTISTAS — Vendem-se, urgente, uma cadeira "Ingleza" de disco, um motor modelo Ritter, mesa braço e cuspideira, e um armario; preço: 3:500$000. Rua Theophilo Ottoni, 158, sobrado. (A 22243) R

DENTISTAS — Vende-se por 180$ um motor com canita 7. Uruguayana n. 220, sobrado. (A 22243) R

As dentaduras
por mais quebradas que estejam ou defeituosas, sem pressão, sem articulação ou sem segurança para os movimentos mastigatorios, concertam-se, reparam-se ou reformam-se, com brevidade, perfeição e garantia, no laboratorio do laureado especialista DR. SILVINO MATTOS, á rua 7 de Setembro, 231.
Preços modicos.
(A21970) R

Dr. Silvino Mattos laureado especialista em dentaduras anatomicas, SEM CHAPAS em alguns casos e em PONTES (BRIDGE-WORKS). Preços modicos. Rua 7 de Setembro, 231, das 8 ás 5. Phone Central 1.555. (A 21967) R

DR. CERQUEIRA LIMA — C. DENTISTA — Executa todo e qualquer trabalho referente á sua profissão. Especialista em approveitamento de raizes para collocação de trabalhos fixos. Republica do Perú (ant. Assembléa) 123, 1º. Das 8 1|2 ás 11; das 2 ás 5 1|2. Tel. C. 165. (A 21006)

DENTADURAS
Concertam-se por mais quebradas que estejam. Preços razoaveis.
RUA DO CARMO, 43
com Paulo Cruz.
(5662)

Dentista — Heitor Corrêa — Especialista em trabalhos a ouro e dentes artificiaes. Travessa S. Francisco, 12. Tel 3440, Central. (4710)

PARTEIRAS

CASA de Saude Santa Maria — Maternidade Particular — Mme. Madruga, parteira diplomada pela F. M., acceita parturientes com diaria de 10$ a 30$; tratamento com o maximo conforto e carinho, residindo a directora no estabelecimento, á rua General Bruce n. 98. Consultorio: rua Rodrigo Silva n. 5, ás segundas, quartas e sextas, de 1 ás 3 horas. Consultas na residencia nos dias, das 4 ás 6 horas. Phones Villa 149 e Central 3451. (A 19522) Y

MME. GUIU, prof. parteira de Barcelona e Rio. Partos e outros trabalhos. Cons. 2 ás 6 hs. S. José, 27. Central 1127. Acceita parturientes, á r. Buarque de Macedo, 78. B. M. 104. (A 17304) Y

A SENHORA Está triste? As suas regras são dolorosas e irregulares, tome CAPSULAS SEVENKRAUT (Apiol — Sabina — Arruda) A' venda na Drogaria Huber. — R. 7 do Setembro, 61.

Professores e Professoras

AULAS de chapéos. Desejam ser chapeleiras com poucas lições! Systema rapido moderno. Cattete, 94. Tel. B. M. 2701. (A 21963) Z

AULAS particulares de portuguez, arithmetica, escripturação, contabilidade. R. São Pedro n. 145, sala 14, sobrado. (A 20609) Z

CÓPIAS a machina e no mimeographo. ESCOLA IDEAL. Largo da Carioca n. 6. (A 21910) Z

DACTYLOGRAPHIA — Mensalidade 10$. ESCOLA ROYAL, ruas Carioca 41 e Archias Cordeiro, 159. (A 21803)

ESCOLA IDEAL Dactylographia 3 vezes por semana 10$000 mensaes. Curso rapido e completo 50$. Tachygraphia e Escripturação 20$000. Largo da Carioca n. 6. (A 21911) Z

ENSINO — Portuguez, francez, arithmetica, escripturação mercantil e bancaria; em aulas especiaes de um ou 2 alumnos; pagamento adiantado; rua de São José, 51, sala 3, ás segundas, quartas e sextas-feiras, das 8 ás 10 horas para tratar. Tambem vae á casa do alumno. Professor J. A. Mendes. (A22039)

PROFESSORA, com longa pratica, ensina francez, inglez e allemão; theorica e praticamente. Vae em casa dos alumnos e na sua residencia: rua Dr. Maia Lacerda, 17, Estacio de Sá. (A 21949) Z

PRATICO prof. portuguez ensina, só em particular, portuguez, francez, arithmetica, escripturação mercantil, correspondencia, calligraphia, dactylographia, etc., na rua S. José, 34, 2º. (A 22193) Z

MOVEIS GARANTIDOS
DE MADEIRA VERGADA

EXIGIR ESTA MARCA GERDAU VOSSA GARANTIA
PORTO ALEGRE

A' venda nas boas casas de moveis
Agencia: Praç a Tiradentes, 85

RHEUMATISMO? IMPUREZA DO SANGUE!
ESSENCIA PASSOS
DEPURATIVO FERRUGINOSO

FERIDAS DE TODA A ESPECIE GOLPES E QUEIMADURAS
BALSAMO HOMOGENEO SYMPATHICO DE PEDRO GARBAZZA

Agentes Geraes: P. de Araujo & Cia. - R. S. Pedro 82 - Rio. (9791)

A SINGULAR
INAUGUROU-SE HONTEM
Casa especial em Calçados e Chapéos finos
142 — URUGUAYANA — 142
Guimarães & Campos
(5945)

SOLAR EM PORTUGAL

Vende-se na cormarca de Sattam, districto de Vizeu, a 2 kilometros do fim actual da estrada em construcção e que lhe passará junto, bello palacete estylo D. João VI, com muitas dependencias e grande cerca annexa, com arvores de fructo, nascente de agua e terra regadia, hortas, tanques, eira, etc.
Muitas outras terras regadias com grande abundancia de agua, lameiros, terras centeiras, pousaes, mattas de pinheiros e carvalhos, formando um casal com um total de 50 propriedades.
Para informações dirigir-se ao Banco Nacional Ultramarino. Rua Senador Euzebio, 72. (A 22217)

Tossís? Tomae BRONCHITAL
Ap. D. N. S. P. — N. 396 — 5|10|912.
Deposito: — RUA URUGUAYANA, 111.
PHARMACIA BITTENCOURT. (4717)

BORLIDO MAIA & Cia.
CASA FUNDADA EM 1878
Depositarios de Cimento inglez "WHITE BROTHERS". Tinta hygienica "OLSINA" e "BEBEDOURO HYGIENICO" approvado pelo D. N. de Saude Publica e Directoria de Serviço Sanitario de S. Paulo.
PHONE — Norte 274 — RUA DO ROSARIO N. 55 (6638)

GRANDE FABRICA DE FERRO ESMALTADO
PLACAS PARA PREFEITURAS MUNICIPAES, PARA RUAS E NUMERAÇÕES DE PREDIOS, PARA AUTOMOVEIS E QUALQUER VEHICULO, CASAS COMMERCIAES, MEDICOS, ADVOGADOS, ETC.
RUA LEDO
FABRICA DE CARIMBOS DE BORRACHA
Papelaria, Typographia, Encadernação e Officina de Gravuras
CARDINALE & C.
NEGOCIANTES, INDUSTRIAES, IMPORTADORES E REPRESENTANTES
Rua Sen. Euzebio, 38/40 - Norte 3714 - Rio de Janeiro
Acceitam-se agentes nos Estados
(5690)

NOVO IMPOSTO SOBRE A RENDA

por Adolpho Magalhães, com o dec. n. 17.390, de 26 - 7 - 26. A' venda nas boas livrarias e papelarias, a 2$000. (A 22184)

PROFESSORA de piano, theoria e solfejo, diplomada pelo I. N. de Musica, acceita alumnos. Cattete, 168; tel. B. M. 1378. Ensina tambem o francez. (A 16919) Z

PROFESSORA de piano bandolin e violino. Ensina-se tambem em pequeno collegio. Carta nesta, para senhorita A. R. (A 22076) Z

PROF. BARBOSA — Lecciona portuguez, francez, inglez e arith.; preços modicos. R. Alfandega, 144. Tel. Norte 2189. (A 21520) Z

PROFESSORA ensina em particular portuguez (analyse, cartas, etc.), arithmetica, geogr., hist., calligr., etc., e trabalhos, na rua S. José, 34, 2º, casa de familia. Vae a domicilio. (A 22193) Z

ICARAHY
ALUGA-SE uma espaçosa moradia muito confortavel com vasto pomar e jardim. Proximo á Praia das Flexas, á rua Dr. Paulo Alves, 130. Trata-se no n. 125, em frente, ou no Rio, com o sr. Numa. Tel. Cent. 4315. (5873)

CAPAS PARA MOBILIAS
Na rua Senador Euzebio n. 75 — Acceita-se encommendas pelo telephone Norte 1326. (A 20784)

APARTAMENTO LUXUOSO
Aluga-se em casa de familia, com todo o conforto moderno, com ou sem pensão, banho quente, Telephone e garage, proximo ao mar e occupando duas frentes de rua. Só se aluga a cavalheiros de fino trato, ou casal estrangeiro da maxima idoneidade. Rua Sta. Clara, 32, Copacabana. (A. 22037)

TERRENO
Vende-se em Ipanema, rua Maria Quiteria, junto ao predio da esquina de Prudente Moraes, a 80 passos da praia. — Trata-se: Telephone Villa 4539. (A 20948)

CHATA 90 T
Vende-se, propria para adaptar-se guindaste. Rua General Camara numero 100, primeiro andar. (A 20916)

PHARMACIA
Vende-se uma bem sortida, optimo contrato; informações por favor na drogaria Teive — Rua Buenos Aires n. 114. — Sr. Marques. (A 21725)

Documentos perdidos
Carteira de chauffeur, diploma de chauffeur amador, carteira de identidade e licença do carro Ford 2241. Gratifica-se a quem entregar á rua Barão de S. Felix n. 18. (A 21709)

OVOS DE RAÇA
Rhode Island Red, vendem-se á rua Pereira Siqueira n. 21. Duzia, 10$000. (A 22168)

POR 180$000! UMA MARAVILHA ALLEMÃ

MACHINAS DE ESCREVER GUNDKA
ULTIMO MODELO
ESCRIPTA VISIVEL
FACILIMA DE APRENDER
LEVE, PORTATIL E INDESTRUCTIVEL
KOTTLECHNER & SCHMIDT
R. DOS OURIVES, 106 - LOJA
C. POSTAL 1888 - RIO
NOS PEDIDOS DO INTERIOR O VALE POSTAL DEVE VIR INCLUIDO
(5630)

"915 Homœopatha"
EM TABLETTES
Medicamento approvado pelo Departamento Nacional de Saude Publica do Rio de Janeiro, empregado com efficacia contra as impurezas em todas as suas manifestações, taes como: rheumatismo, feridas, manchas da pelle, eczemas, empigens, espinhas, herpes, escrophulas, darthros, bubões, erysipelas, tumores, etc. Não tem dieta. Tubo: 3$000. Pedidos a Casa Huber, 7 de Setembro, 61 ou Granado & Cia., 1º Março, 14. (8821)

Hotel — Pensão
Vende-se um situado em centro de grande jardim, proximo á praia do Flamengo, com todas as accommodações de conforto, tendo 23 quartos, 7 salas de banho, rico mobiliario, contrato de arrendamento por mais de cinco annos, todos os aposentos occupados por pessoas de tratamento, de facilima administração e resultados que garantem elevadas vantagens no capital empregado. — Preço á vista 150:000$000 ou admitte-se um socio ou socia com metade do capital á vista, para assumir a direcção. Propostas para este jornal á caixa L. M. T. (A 21719)

RHEUMATISMO
Pessoa que esteve longos annos soffrendo dessa terrivel molestia e que se acha curada, cumprindo um voto, indicará gratuitamente o remedio que a curou. Escrever para a Caixa Postal, 1080 — S. Paulo, com enveloppe sellado para a resposta. (5652)

A CRISE
determinou assombrosamente
GRANDE BAIXA
nos preços dos tecidos

Verifiquem os preços da
A PAULISTANA

MORINS

Morim s| preparo larg. 75 c| Peça	8$500
Morim Cambraia legitimo Inglez, peça	14$000

SEDAS

JERSELINE de seda, larg. 100 c|	3$600
Crepe de seda (côres escuras) larg. 100 c|	4$800
Filó de seda preto (grosso) larg. 120 c|	4$500
Sedas fantasia (pura seda) larg. 100 c|	11$800
Crepe marrocain (pura seda) larg. 100 c|	12$000
Crepe Coquet (pura seda) larg. 100 c|	15$000
Charmeuse de Lyon, todas as côres, larg. 100 c|	17$000
Crepe radium todas as cores, larg. 100 c|	17$500
Crepe Setim fulgurante larg. 100 c|	18$000
Seda Royal Bagdad (novidade) larg. 100 c|	24$000

Retalhos de Sedas

GRANDE mesa com milhares de retalhos de seda em côres lisas e fantasia a preços assombrosos.

ORGANDYS

3.000 metros de Organdy branco finissimo. larg. 100 c| a	2$900

LINHOS

Linho Francez fino todas as cores	5$500
Linho Francez para lençóes larg. 220 c|	11$800
Puro linho (Belga) para lençóes larg. 183 c|	12$000
Puro linho (Belga) para lençóes larg. 203 c|	13$000
Puro linho (Belga) para lençóes larg. 230 c|	14$000

Cambraias - Opalas

Cambraia de linho branca	2$900
Cambraia de linho, todas as côres	3$500
OPALA INGLEZA, todas as côres	1$200
Opala nacional, a melhor qualidade, todas as côres, larg. 100 c|	3$000
Opala legitima Suissa, todas as côres, largura 100 c	3$600
MOUSSELINE branca finissima, largura 100 c|	3$000

Cretones e Atoalhados

Cretone sem gomma	3$200
Atoalhado branco	3$500
Atoalhado de côres	3$900

Cortinas e Reposteiros

Etamine allemã com ajours, branca, creme e listada, larg. 120 c|	2$400
Etamine com florões com duas barras, larg. 100 centimetros	2$400
REPS chamalotado com lindos desenhos, largura 100 c|	3$500
Cretonnes estampados com padrões novos, enfestados	3$500
Marguisette o que ha de mais chic em fantasia, larg. 100 c| de 6$000 por	3$500
Gobelin, lindos padrões oriental, larg. 120 c|	5$900

Os artigos para cortinas e reposteiros, vendemos mais baratos 50 % por motivo de terem sido adquiridos no leilão da Alfandega 500 peças em diversas qualidades e grande variedades de padrões bellissimos.

TRICOLINES

Tricoline listada, côres firmes	1$800
Tricoline, linho e seda	3$800
Tricoline, 1ª qualidade	4$500
Seda lavavel listada para camisas	8$900

Tecidos diversos

Voile fantasia, córte	3$800
Etamine, côres lisas, córte	4$500
Crepe marrocain, córte	5$400
Opala fantasia, córte	6$300
Crepe espuma, córte	8$900
Cachá double face, córte	9$800
Messaline ingleza, todas as côres para forro	2$200
Crepon japonez, padrões bellissimos para kimonos	3$800

MEIAS

Meias, toda de seda para creanças até 4 annos	1$400
Meias, toda de seda para creanças de 5 até 8 annos	2$500
Meias, fio d'escossia para senhoras	2$000
Meias de seda, para senhoras	2$500
Meias de seda legitima, marca AGUIA, para senhoras	4$500
Meias, toda de seda (animal), para senhoras	8$000

APROVEITEM GRANDE BAIXA DE PREÇOS
A PAULISTANA
176, Rua Sete de Setembro, 176
(A 21942)

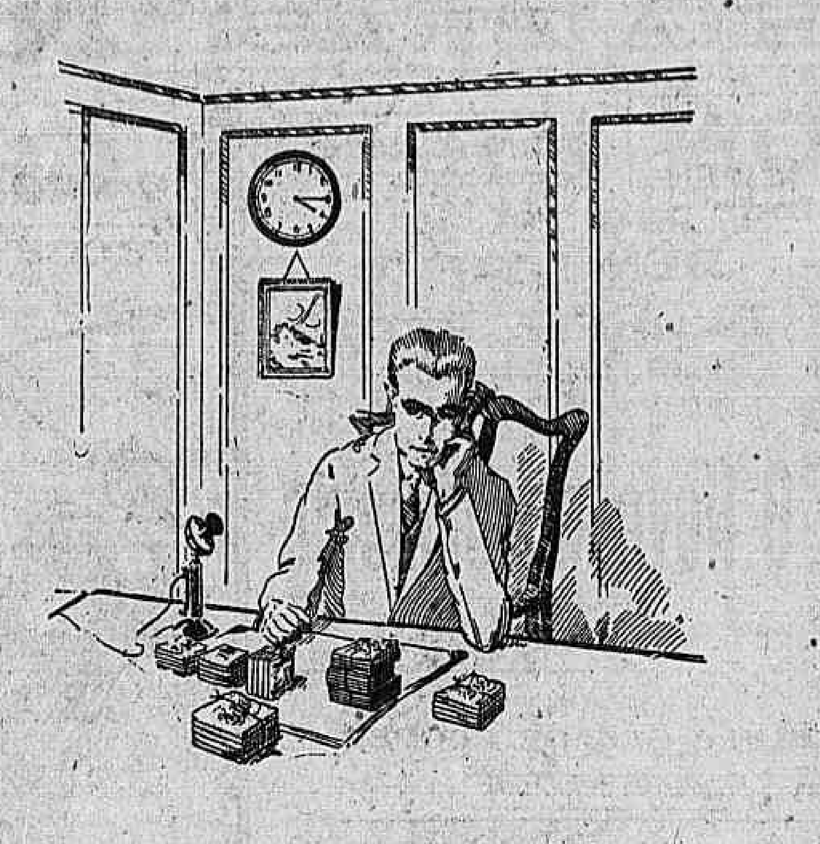

"JÁ PASSAM DAS 3 HORAS..."

os Bancos estão fechados e acabo de receber tanto dinheiro!"

Felizmente, a Casa Forte da "Sul America" está aberta das 9,30 ás 17 horas, todos os dias uteis, mesmo aos sabbados, e por 60$000 annuaes V. S. póde alugar um cofre onde poderá guardar seu dinheiro, durante a noite.

A melhor protecção possivel contra roubo, fogo e curiosidade alheia! (Lembre-se que um cofre particular não está a prova de fogo nem de ladrões).

A Casa Forte da "Sul America" é a maior e a mais moderna em todo o Brasil, estando convenientemente situada na esquina de Ouvidor com Quitanda, pleno Centro Commercial.

QUEREIS GANHAR 1:000$000?
COMPRAE a louça "AÇOSMALTE"
A MAIS DURAVEL (PATENTEADA)
A MAIS BARATA
A MAIS ELEGANTE
A MAIS HYGIENICA
A ultima palavra em louça de cozinha
Superior a todas as louças estanhadas e esmaltadas nacionaes e estrangeiras
A Companhia "ALBA" offerece durante um anno o
PREMIO DE 1:000$000
por qualquer peça que, em uso legitimo e honesto, perder ao fogo o revestimento interno antes de qualquer outra louça estanhada ou esmaltada — Experimentae!
A' venda em todas as boas casas
Fabricação de: Industrias Reunidas ALBA Rio de Janeiro
(5520)

FARINHA PERY

ALIMENTO IDEAL DOS CONVALESCENTES E DEBILITADOS
EXCELLENTE PARA DOCES E BOLOS
A DELICIA DAS CREANÇAS
Depositarios: PLINIO CAVALCANTI & Cia. Rua da Alfandega n. 147 Rio — Tel. N. 3394 (8310)

PIANOS NOVOS
PREÇO, 3:200$000
Superiores pianos allemães, tres pedaes, grande formato, preço de reclame. — AVENIDA MEM DE SA n. 319. (A 21818)

"Formitonicum"
PODEROSO FORTIFICANTE
Abre o appetite, engorda e dá forças. Vende-se em todas as pharmacias.
Um vidro, 3$000
Depositario: Drogaria Pacheco, rua dos Andradas, 43.
Lab. Homoeopathico: Alberto Lopes, rua Eng. de Dentro 26. (11977)

Hydrocele
Estreitamento da urethra
Cura radical por processo benigno sem operação cortante e sem o doente afastar-se de suas occupações diarias. Molestias, cirurgias em geral especialmente dos apparelhos urinario e da geração. Hemorrhoidas.
Clinica do Dr. Crissiuma Filho, rua Rodrigo Silva, 7. A's 14 horas. Tel C. 5730. (1305)

CORTADORES
Para obra de primeira precisam-se na fabrica da rua S. Christovão numero 548. (A 21397)

CASA MOBILADA
Aluga-se, por seis mezes a um anno, a da rua S. Francisco Xavier, 638 A, II, de 15 de setembro em deante, com todo o conforto para pequena familia. Ver e tratar na propria casa, a qualquer hora, ou na casa III, ao lado. (A 21604)

FAZENDA
Precisa-se arrendar uma com opção de compra, no Estado do Rio, para cultura de cereaes e criação de gado em larga escala. Cartas para esta folha com as iniciaes J. R. W. (A 21224)

VOSSA SENHORIA CANÇA FACILMENTE
Se tal succeder é que o vosso organismo necessita phosphatos. Sem os ter, em dose sufficiente, ser-vos-ha de todo impossivel restabelecer a depauperada saude, pois não aproveitareis a força precisa que vos traz o alimento. O
Phosphato Acido de HORSFORD
fornece os phosphatos na melhor e mais apropriada fórma, pois o sangue d'elles se apropria com a maxima rapidez e os conduz a todas as partes do organismo e, com a maxima certeza, reconstroe os nervos, cerebro e corpo. Compre 1 vidro hoje mesmo em sua pharmacia. 8-9
O HORSFORD vem em dois tamanhos. V. S. póde usar o vidro menor ou maior. O vidro menor custa menos.
(12179)

Melhore a illuminação do seu lar, usando a
Lampada Philips Argenta
A' venda nas casa de 1ª ordem
(10152)

ASTHMA BRONCHITE ASTHMATICA
Os accessos agudos cedem promptamente, a expectoração é facilitada e a calma sobrevem com o PO' INDIANO DE GIFFONI.
Para os casos chronicos: GOTTAS INDIANAS DE GIFFONI — Vide o modo de usar no rotulo.
Encontram-se nas boas pharmacias e drogarias.
Deposito geral: DROGARIA GIFFONI — Rua 1º de Março n. 17 — Rio de Janeiro. (8708)

Machinas de escrever
Vendem-se Remington, Underwood, Royal e outras marcas. Alugam-se por mez. Trocamos e concertamos qualquer machina, garantindo o bom funccionamento. Fitas de todas as marcas e fabricantes. Vendem-se por atacado e a varejo.
S. Barreto & C. — Rua de S. Pedro n. 37 (A 21992)

LOTERIAS

CAPITAL FEDERAL

Extracção de hontem:

66.686	20:000$000
8.657	5:000$000
28.245	3:000$000
59.989	2:000$000
23.318	2:000$000

Premios de 1:000$000
29108 13887 39456

Premios de 500$000
4239 17268 75425 74945 15706 5302

Premios de 200$000
43829 36865 41513 25567 35432 9982 325 11348 28202 30485 65599 2633

Premios de 100$000
67079 76355 74283 75413 18626 78585 35307 23339 28299 40319 78943 5986 58804 77731 14481 4057 18912 2427 43021 25836 49007 32013 20597 78968 31828 13918 5256 22690 23186 74509 58201 73308 5485 26016 59563 27097 43767 27005 70592 31831 71507 78526 22194 74389 67580 6765 4146 8274 49266 70861 14284 7918 20685 32744 21674 46504 54144 1905 27014 61835 30336 51045 40558

Approximações

66685 e 66687	400$000
8.656 e 8.658	300$000
28244 e 28246	200$000
59988 e 59990	100$000
23317 e 23319	100$000
29107 e 29109	50$000
13886 e 13888	50$000
39455 e 39457	50$000

Dezenas

66681 a 66690	60$000
8.651 a 8.660	40$000
28241 a 28250	30$000
59981 a 59990	20$000
23311 a 23320	20$000
29101 a 29110	10$000
13881 a 13890	10$000
59451 a 59460	10$000

Terminações
Todos os numeros terminados em 6 têm 2$000.

RIO GRANDE DO SUL

Sabe-se por telegramma:
Extracção de 4 do corrente:

6.861 (Rio)	500:000$000
10.643 (")	50:000$000
9.892	5:000$000
6.933	2:000$000
9.810	2:000$000

Premios de 1:000$000
2573 2846 2990 3438 3911 4072

ESTADO DA BAHIA

Sabe-se por telegramma.
Extracção de hontem:

17.062 (Rio)	100:000$000
13.618	10:000$000
12.256	5:000$000
13.873	3:000$000

Premios de 2:000$000
1650 6120 6403 6927 11976 17379

ESTADO DE SERGIPE

Sabe-se por telgramma.
(Extracção de 4 do corrente:

11.266 (Rio)	12:000$000
1.871	1:000$000
4.093	500$000

LOTERIA DO ESTADO DO RIO
Systema de urnas e espheras — Fiscalizada pelo Governo do Estado. — Extracções ás 3 horas.
SEXTA-FEIRA
25:000$000
INTEIRO, 1$600. MEIO, $800.
GRANDE E EXTRAORDINARIA LOTERIA
Terça-feira, 14 de Setembro
100:000$000
INTEIRO, 8$000. DECIMO, $800
VENDE-SE EM TODA A PARTE.
Cancessionaria: COMPANHIA INTEGRIDADE FLUMINENSE - Rua Visconde do Rio Branco n. 499. Nictheroy (5933)

COMPANHIA DE LOTERIAS NACIONAES DO BRASIL
Extracções publicas, sob a fiscalização do Governo Federal, ás 2 1|2 horas e aos sabbados, ás 3 horas — RUA VISCONDE DE ITABORAHY N. 67 e 1º DE MARÇO N. 110 — (Edificio proprio).
AMANHÃ PLANO 18-58ª AMANHÃ
50:000$000 POR 16$000 EM DECIMOS
SO' JOGAM 20.000 BILHETES
Depois de amanhã - Plano 35-110ª - Depois de amanhã
20:000$000 POR 1$600, EM MEIOS
SABBADO PLANO 16-98ª SABBADO
100:000$000 POR 8$000, EM DECIMOS
Os bilhetes para estas loterias acham-se á venda na séde da Companhia, á rua Primeiro de Março n. 110 (edificio proprio), que acceita e despacha com promptidão os pedidos do interior, acompanhados de mais 900 réis para o porte do Correio. (5915)

RAIOS X
DR. JORGE A. FRANCO, Assistente do Instituto Oswaldo Cruz. Consulta com exame pelos Raios X. Tratamento das doenças do estomago, intestinos, figado, pulmão, coração, rins, ossos, etc. Cura da blenorrhagia e suas complicações. — Diariamente das 9 ás 11 e das 4 ás 7, Largo da Carioca, 15, 1.º andar.

Lustro de Oiro Sapolin
UMA tinta de oiro economica, dando um magnifico e duradoiro lustro doirado a salamandras e canos de aquecimento, candelabros, ornamentos, armações metallicas de cama, etc. Não é necessario experiencia para a applicar. Fornecida em latas de dois compartimentos, prompta a misturar.

É feita de modo a resistir a todas as influencias climatericas.
SAPOLIN CO. Inc.
(ANTES GERSTENDORFER BROS) — NOVA YORK, E.U.A.
ESMALTES, TINTAS, DOIRADURAS, VERNIZES
(13252)

ALUGA-SE UM SOBRADO
com 4 salas, juntas ou separadas, em predio novo, para escriptorio, com ou sem contrato, á RUA SÃO PEDRO N. 37. Trata-se na loja. (A. 22230)

JUVENTUDE ALEXANDRE
DÁ VIGOR E MOCIDADE AOS CABELLOS
Restitue a côr primitiva aos cabellos brancos
Extingue a caspa. Combate a calvicie. De agradavel perfume.
Producto com 30 annos de invejavel existencia, premiado e licenciado. — Seu uso é sempre util. Cuidado com as imitações nocivas. —
Pelo Correio, 5$000 — Deposito «CASA ALEXANDRE» — Ouvidor, 148 - Rio
Peça e exija: JUVENTUDE ALEXANDRE
(3785)

Os cofres "NASCIMENTO"
São o terror dos concorrentes e a guarda afiançada dos valores nelles guardados. Fabricas em São Paulo e no Rio de Janeiro.
Rua General Camara, 223
Telephone: Norte 3934. (11462)

ESCRIPTORIO
Aluga-se um bastante amplo e espaçoso, com sala de espera, em ponto muito central. Para ver e tratar á rua do Rosario numero 71. (A 21705)

PREDIO EM COPACABANA
Vende-se magnifico em rua asphaltada, para familia de tratamento, com dois pavimentos e grande terreno. — Tratar com Figueiredo Dias, á Avenida Rainha Elisabeth n. 85. — Telephone Ipanema, 884, das 7 ás 12 horas. (A 21662)

DEPOSITO DE PÃO
Vende-se um fazendo bom negocio. Ver e tratar na rua Grajahú n. 44, Andarahy. (A 20852)

NEGOCIO LUCRATIVO
Traspassa-se a representação e distribuição exclusivas, para todo o Brasil, de um artigo sem concorrencia, requerendo pequeno capital. Dirigir-se á rua do Passeio n. 46, sobrado, sala 5. (A 22133)

RIO MENSAGEIRO
Junto a este jornal — Entrega volumes a domicilio e recados urgentes e garantidos. Telephone Central 58. (A 16881)

AGENTE DE ANNUNCIOS
Precisa-se de um habilitado para uma revista. Exigem-se referencias. Resposta para X. P. T. O. no escriptorio desta folha. (A 20473)

DINHEIRO
Empresta-se unicamente a proprietarios, abrindo-se-lhes credito para ser utilizado á medida de suas necessidades. — CREDITO IMMOBILIARIO, Soc. Limitada. — RUA DO CARMO N. 58, SOBRADO. (A 22191)

CASA — COPACABANA
Aluga-se na rua Nove de Fevereiro, 37, proximo á Avenida Atlantica. Trata-se na Casa Sportman — Rua dos Ourives n. 25. — Póde-se ver das 8 horas em deante. (A 21821)

COMPANHIA BRASIL CINEMATOGRAPHICA

ODEON

HOJE | AMANHÃ

e DEPOIS — 3 dias ainda para ver

BEN LYON e Blanche Sweet

a belleza masculina e a fascinação feminina — em um film que é uma lição para todos que amam... e desconfiam

O Novo Mandamento

um trabalho prodigioso da

First National Pictures

em que tambem entram

HOLBROOK BLIN e GEORGE COOPER

E' um Programma SERRADOR

No PALCO: A razão porque todo o mundo ri, no ODEON! Não ha quem veja

O TATARAVO

sem rir até não poder — o trabalho de **Belmira de Almeida**, ao lado de **Manoel Durães**, de **Julia Michael**, de **Lucia Mariani** e **Luiz Barreira** é phenomenal!

Guarda roupa a capricho — Scenario luxuoso e direcção de **Luiz de Barros** — Mobiliario elegante da **Casa Rubin** — Tapeçaria do **Bazar Stamboul**

SEXTA-FEIRA — 4 grandes artistas LEWIS STONE — ALMA RUBENS — PERCY MARMONT — RAYMOND GRIFFITH — no film da FIRST NATIONAL — **AMOR A CREDITO**

GLORIA

HOJE | AMANHÃ

em ULTIMOS DIAS

A destreza, agilidade, força e coragem de

Douglas Fairbanks

ao lado da graça e belleza de

MARGUERITE DE LA MOTTE

e ainda da maldade e fanfarronadas de

Robert Mackrim e Noah Berry

em

A Marca do Zorro

um film sensacional da

— UNITED ARTISTS —

No PALCO — as MONTESINOS — lindas e explendidas bailarinas

Depois de amanhã Outra obra prima de D. GRIFFITH — em que surgem juntos

Lilian Gish e Richard Barthelmess

HORIZONTE SOMBRIO

E' um film encantador da UNITED ARTISTS

CAPITOLIO ↓ IMPERIO

Horario: 2, 4, 6, 8 e 10 horas.

Horario: 2, 3,40, 4,5,40 6, 7,40, 8, 9,40 10, 10,20.

Paramount Pictures

HOJE

Espectaculos de Gala, commemorativos da data da Independencia

Com a joia maravilhosa da Paramount, que tão bem se adapta á solemnidade do nosso 7 de Setembro

Richard Dix e Lois Wilson

em

ALMA CABOCLA!

A igualdade das raças é ainda um problema a resolver...

Porque não ha de uma mulher branca, joven, bonita, acceitar o amor de um descendente da raça cabocla?!

Ella amou-o — porque elle a merecia! — Mas tudo se oppoz á realização da sua vontade...

Um drama de grande espectaculo, onde ha odios, grandes paixões, vinganças, e.. dois corações que vivem um para o outro, abenegadamente!

Complemento do programma: FOX NEWES N. 87 reportagem cinematographica internacional

OUVERTURE em todas ás sessões, pela orchestra: BATUQUE de Alberto Nepomuceno

Segunda-feira: Um thezouro para os nossos «habitués»: AMOR, VICIO E VIRTUDE — com MAE MURRAY...

HOJE

ESPECTACULOS DE GALA, COMMEMORATIVOS DA DATA DA INDEPENDENCIA

Uma lição de alcance para as recem-casadas...

E UM AVISO A' LEVIANDADE DOS MARIDOS BILONTRAS!

As artimanhas e astucias de uma esposa, na reconquista do esposo... leviano!

Conrad Nagel e Claire Windsor

— EM —

VINGANÇA DE ESPOSA!

CLAIRE WINDSOR

Divertida cine-comedia METRO-GOLDWYN, distribuição da

PARAMOUNT

No mesmo programma:

Um marido na chuva

hilariante comedia da FOX, em duas partes, e

Mundo em fóco n. 108

sensacionaes reportagens de todo o mundo

Na proxima semana:

Golpes de audacia...

Para reapparecimento do comico da moda, o ineffavel RAYMOND GRIFFITH — num trabalho esfusiante de graça e bom humor communicativos!

AMERICANO

Rua Copacabana 743. Tel. Ip. 6 22

HOJE — Matinée: NORMA SHEARER ao lado de LEW CODY em O PREÇO DE UM BEIJO Film da Metro Goldwyn

E mais: Harold Lloyd numa de suas melhores comedias O PREDILECTO DA AVOSINHA 5 partes de riso continuo!

Haddock Lobo

RUA HADDOCK LOBO, N. 20 TELEPHONE: VILLA, 480

HOJE — Matinée: AILEEN PRINGLE e EDMUND LOWE em ALMAS OPPOSTAS Admiravel film da Metro Goldwyn

E mais: O CASULO DE OURO com HELENE CHADWICK e HUNTLY GORDON, 8 partes da Warner Bros

E mais uma comedia em duas partes

BRASIL

Rua Haddock Lobo 437 — Tel. Villa 2012

HOJE — Matinée: PRISCILLA DEAN e JOHN BOWERS em

Uma pequena perigosa

8 actos magnificos

Os cães são iguaes aos homens

O melhor trabalho de RIN-TIN-TIN o cão genial. Film da Warner Bros

TIJUCA

Rua Conde de Bomfim n. 344 Tel. V. 3655

HOJE — Matinée: Um programma variado e attrahente: Um drama de salão; um drama de far-west; uma comedia em 4 partes:

O Amante Desconhecido

com FRANK MAYO, ELSIE FERGUSON e MILDRED HARRIS BUFFALO BILL JUNIOR, o intrepido cow-boy em RAPIDO COMO UM RELAMPAGO Film de aventuras sensacionaes E HAROLD LLOYD em MARINHEIRO DE AGUA DOCE 4 partes de riso!

MAS QUE ENFERMEIRA!

HOJE

Mas que se poderia chamar: MAS QUE INFERNEIRA! de complicações, fugas, correrias, encrencas de todo genero

RISO em A
RISO em E
RISO em I
RISO em O
RISO em U

Risos de todos os tons, alturas e intensidades, até á gargalhada homerica, resumo de todos os risos, — eis a obra de

Sid Chaplin

neste estupendo film comico que, em materia de GRAÇA, é UM CASO SÉRIO!

BRASIL-ACTUALIDADES — A visita dos Drs. Arthur Bernardes e Mello Vianna a Ponte Nova. A recepção na Academia de Letros do novo immortal, Adelmar Tavares, etc.

Uma super-producção da "Warner Bros"

"Programma Matarazzo"

PARISIENSE

BREVE

A opera de Wagner

Siegfried

no maior portento cinematographico.

2ª. FEIRA

A linda **NORMA SHEARER** ao lado de **Ivene Rich e Monte Blue**, em um film insistentemente pedido:

PAIXÃO ARDENTE

Magnifica producção da Warner Bros

THEATRO RIALTO

Avenida Rio Branco, junto ao Cinema Parisiense

Companhia Negra de Revistas

Preto e Branco

Grande explendor de montagem

Graça — Alegria — Musica encantadora

Retumbante successo de

Déo Costa, Jandyra, Rosa Negra, Miss Moon, etc.

De Checolat e Mingote

em verdadeiras creações comicas.

HOJE

Matinée ás 3 horas

Soirée ás 8 e ás 10 horas

GRANDE ACTO VARIADO

Vide annuncio detalhado no interior do jornal

CINE PALAIS

SEMPRE um programma superior aos melhores, a preços populares!

Todos os dias um film da WARNER BROS!
Todos os dias um film instructivo!
Todos os dias uma comedia!

Todos os dias **INGRESSO 2$**

HOJE — COMPRADORES DE PRAZER — HOJE

Irene Rich | 7 actos da WARNER BROS | **Clive Brook**

CIRCO DE CAVALLINHOS — Instructivo FOX

NAMORADO EM APUROS — Comedia VITAGRAPH

2ª. FEIRA — Mais um drama, mais uma comedia, mais um film instructivo — 2ª. FEIRA

SONHOS E DESTINOS — Dolores Costello — Warner Bros

CINE THEATRO CENTRAL

Empreza Pinfildi

O primeiro Music-Hall Familiar do Brasil — Sempre novidades

HOJE — Salve! 7 de Setembro, Salve — 4 grandiosas sessões chics familiares ás 3 hs., 5,30 8,30 e 10 hs. — HOJE

Na TELA

REED HOWES E Virginia Browne EM

ROMANCE A GALOPE

6 actos admiraveis do Diamond Programma

NO PALCO ás 4 e ás 9 horas

O grande successo do dia

TROUPE DE VARIEDADES **PLUS ULTRA**

Director artistico DUIZ AMERICAN com a revuette em 1 acto e 4 quadros:

De Paris á Hungria

Bella musica — Cantos — Bailes modernos

1 hora de hilaridade com o trabalho hilariante do celebre actor comico

PABLO PALOS (Palitos)

NO PALCO

Successo dos artistas: **Fred Dick and Landon** comicos excentricos

Ferreira da Silva
Les Bel Argay
Estrella Sucena
Los Turizza Mexicanos
Miss Brocklyn
Clara Sinclair

Troupe Los Pereira — Saltos mortaes — Acrobacia Moderna

LYDIA ROSSI — A RAINHA DO BELCANTO

Estréa **THE 3 ROLANDS** Equilibristas plasticos elegantes

5ª FEIRA

pela Troupe de Variedades **Plus Ultra**

Premiere da revuette em 1 acto e 6 quadros

NO CENTRAL TE ESPERO...

em que o famoso actor comico **Pablo Palos** (PALITOS) fará rir a valer no papel do Negro Dominguito

Novos scenarios — Espectaculos para familias

HOJE — Grandiosa matinée infantil com distribuição do delicioso chocolate «Lactosa» da fabrica **Pão de Assucar**

Amanhã — Mãe Busch. — Nita Naldi e Percy Marmont em MILAGRES DA VIDA